

**이재운**  
이민법 변호사  
저의 케이스를 진행하는 마음으로 성실하게 도와드리겠습니다.  
703.916.1111 / 703.916.1215

WWW.UMNLOAN.COM  
소중한 주택 융자, 신뢰와 전문성을 갖춘 회사  
유니타이드 홈계지 내이션과 함께 하십시오!  
NMLS# 2425871  
1-833-846-4004

# 중영일보

끝까지 신뢰할 수 있는  
**장미원 부동산**  
Associate Broker  
VA / DC / MD  
703.486.6082

**채여혜 한의원**  
Chai Oriental Medicine Clinic  
침 · 부항 · 뜸  
한약 (치료제, 보약)  
571-587-4679 / 703-828-0056  
4208 Evergreen Ln, Ste 221, Annandale, VA 22003

## 연방정부 용역사업도 대규모 구조조정

### 계약 연장 불가 조치 잇따라

연방정부 예산 감축 바람이 거세게 불고 있는 가운데, 해고 리스트에 오른 공무원 뿐만 아니라 정부 용역 하청업체도 불안한 나날을 보내고 있다.

워싱턴DC에 위치한 썬크탱크 브루킹스 연구소의 최근 자료에 의하면, 750만명 이상이 연방정부 지출과 직접적인 연관이 있는 직업에 종사하고 있다.

이들은 대부분 연방정부 하청용역업체 직원이거나 직접 계약 당사자로, 750만명 중 30% 이상이 워싱턴 지역 주민으로 분류된다.

이밖에도 간접적으로 연관된 노동인구는 1500만명에 이른다. 워싱턴 메트로 지역 경제의 40%가 연방정부 지출에 의존하고 있다.

연방공무원과 하청용역업체 직원은 워싱턴지역 경제를 떠받치는 주춧돌인데, 이 기반이 통째로 흔들리고 있다. 연방정부 지원으로 운영비를 충당하던 버지니아의 커뮤니티 헬스센터 수습국이 당장 문을 닫게 생겼다.

전국적으로 공립학교 애프터스쿨 프



로그램 절반 이상이 타격을 받게 됐으며, 관련 교사 수만명이 일자리를 잃을 가능성이 높다.

해리 홀저 조지타운대학 교수는 "이 사태의 결론이 어떻게 날지 아무도 예상할 수 없지만, 워싱턴 지역 경제에 상당한 타격을 입힐 것은 자명하다"고 말했다.

현재 미국의 실업률은 4.1%이지만, 사태가 장기화되고 연방정부 지출규모가 커질 경우 앞자리 숫자를 바꿀 수 있

는 위력을 지닌 것으로 평가된다.

워싱턴DC에 위치한 정부용역업체 체모너스 인터내셔널은 연방국제개발처(USAID) 용역사업 발주가 중단되면서 900여명을 대상으로 무급휴가를 명령했다.

메릴랜드 베데스다에 위치한 DAI 글로벌은 미국내 인력의 70%인 400명에 대해 무급휴가 조치를 내렸다.

김옥재 기자 >>2면 '연방정부'로 이어집니다

## 트럼프 '개신교 우선주의'

### 카톨릭-루터교도 배제

도널드 트럼프 대통령이 6일 국가조찬 기도회(본보 2월7일자 1면 기사 참조)를 통해 "하나님이 없었다면 미국 역사와 미국의 부흥도 없었을 것"이라며 반기독교적 편견과 차별, 왜곡을 철폐할 목적으로 백악관에 종교담당관실과 종교자유위원회를 설치하겠다고 밝혔다.

트럼프 대통령은 "우리의 위대한 미국을 하나님의 가호 아래 하나의 국가로 통합하겠다"고 역설했다.

백악관에는 대통령 가족과 직원들의 예배를 위해 예배당이 설치될 예정이다. 반기독교적 폭력 등을 적절할 목적으로 연방법무부에 태스크포스가 설치된다.

트럼프 대통령의 이같은 친 기독교 정책은 작년 대선 과정에서 저격 암살 위기를 겪었던 사실이 크게 작용했다는 분석이다.

그는 "나를 어둠 가운데 살리신 분은 하나님"이었다고 고백했다. 그는 "암살 미수 사건으로 인해 내 안에서 뭔가 바뀌는 것을 느꼈다"면서 "나는 그동안 하나님을 믿어왔지만, 그 사건 이후 더욱 강한 믿음을 갖게 됐다"고 전했다.

반 트럼프 진영에서는 백인 복음주의자 계층을 붙잡기 위한 '집토끼 전략'으로 분석했다.

퓨 리서치 센터 등의 조사에 의하면 미국인의 60-70%가 개신교 교인이다.

전문가들은 트럼프 대통령의 종교 정책이 사실상 '개신교 우선주의'라고 평가했다.

트럼프 행정부의 고위급 인사들과 대통령 측근들은 심지어 가톨릭과 루터교를 배제하거나 공격하고 있다.

이들과 관련된 국제구호단체에 대한 지원금을 중단해 운영난에 봉착했다.

JD 밴스 부통령은 "미국 카톨릭이 연방정부 지원금으로 수백만명의 불법 체류자를 돕고 있다"고 비판했다.

하지만 카톨릭은 "연방정부 지원금보다 훨씬 많은 돈을 이민자 지원 서비스에 사용하고 있다"고 반박했다.

트럼프 최측근으로 불리는 마이크 플린 전 백악관 국가안보보좌관은 "루터교가 연방정부 보조금을 받아 돈세탁을 하고 있다"고 주장했으며, 일론 머스크 연방효율성부(DOGE) 수장은 플린 전 보좌관의 X 게시글을 공유하며 "루터교가 정부 지원금으로 흡스스의 건강 서비스와 음식지원 서비스를 제공하고 심지어 불법체류자에게 피난처를 제공하는 것은 매우 불법적"이라며 "DOGE를 통해 이같은 보조금을 즉각 중단시켰다"고 밝혔다.

김윤미 기자

## 19세 인턴 직원이 OPM 브레인

### 머스크 측근 30여명이 20개 연방기관 생사여탈권 좌지우지

연방정부 구조조정을 진행하는 연방효율성부(DOGE)에 일론 머스크 테슬라 CEO와 일했던 엔지니어 30여명이 20개 이상의 연방기관을 대상으로 강도높은 심사작업을 진행 중인 것으로 알려졌다.

워싱턴포스트는 연방인사처(OPM) 총무국장 아만다 스케일스 전 xAI 이사와 같이 널리 알려진 인물에 외에도 머스크

의 로켓 회사인 스페이스X에서 인턴으로 일하던 루크 페리터(23세), 브레인 집 회사 뉴럴링크의 인턴 에드워드 코리스틴(19세) 등도 OPM 핵심 실세로 일하고 있다고 보도했다.

머스크 회사의 직원 19명은 DOGE에서 근무하며 20개 연방기관을 대상으로 심사 작업을 진행하며 각종 데이터를 수집하고 있다.

이들 직원이 방문한 기관은 농무부, 상무부, 국방부, 교육부, 에너지부, 보건복

지부, 국토안보부, 주택및도시개발부, 내무부, 법무부, 노동부, 국무부, 교통부, 재무부, 보건부, 재난관리청, 대기해양청, 환경보호청, 질병예방통제센터, 메디케어국, 국제개발처 등이다.

머스크와 DOGE는 미국 내 경제 영향력이 가장 약한 국제개발처를 폐쇄하고 공무원을 대상으로 자진 사퇴 프로그램 가입 혹은 해고를 압박하고 있다.

김옥재 기자 >>2면 '19세 인턴'으로 이어집니다



도널드 트럼프 대통령이 지난 6일 워싱턴DC의 미 국회의사당에서 열린 연례 국가조찬기도회에서 연설하고 있다. [로이터]

**퍼스트 홈케어**  
WWW.FIRSTHCO.COM  
571.549.6789

엘리콧시티 교통사고  
**모커리 척추병원**  
목·허리 통증 전문 병원  
**교통 사고**  
원장 Dr.김종국 D.C.  
410-480-0083

편한나라 척추신경  
**교통사고 디스크**  
엘리콧시티  
410-480-2331  
락빌  
301-279-6960  
원장 송영성, D.C.

**롱라이프 홈케어**  
571.623.0255  
Annandale

**골든 벨라 보석상**  
결혼 예물 전문  
G.I.A. 다이아몬드  
보석금 고가 해입  
순금 야기 불변지팡이  
보석 새금, 시계 수리  
703.988.0033 센터빌  
301.792.5615 H-Mart 내

MD Ellicott City  
**Snoopy Pet Grooming**  
강아지 그루밍 배우실분  
**강아지 그루머 구합니다.**  
410-988-5523

**형사법 전문 변호사** 시작이 강해야 결과가 강합니다 **교통사고 전문 변호사**

**ERIK JURGENSEN** 막막한 순간, 나에게 힘이 되는 변호사를 믿으세요. 현재는 물론 미래에도 영향을 끼치는 형사사건, 대응에 부족함이 없어야 합니다.

- 음주운전 / 교통위반
- 폭행 / 아동학대
- 절도 / 횡령
- 기물파손 ■ 마약

**DAVID MARKS** 20년 이상 한인사회를 위하여 일하고 있는 강하고 힘있는 법정 변호사, 데이빗 막스! 정확한 분석력과 정보, 오랜 경험을 바탕으로 축적된 실력으로 합당한 판결을 받아드리겠습니다.

저희 손을 잡으십시오. 저희에게 맡기십시오. 그리고 편히 주무십시오.

**에릭 저겐슨 변호사** C. Erik Jurgensen, ESQ  
• TOP Criminal Lawyers by Northern Magazine  
• TOP 20년간의 법정경력

**형사법, 무엇이든 물어보세요.** 상담부터 재판까지 페어팩스 카운티 검사 출신 변호사가 도와드립니다.

**상담 무료**

**교통사고 문의,** 데이빗 막스 변호사와 함께하세요. 친절하게 상담해 드리겠습니다.

David L. Marks, ESQ **데이빗 막스 변호사**  
• 20년간의 법정경력  
• Rated AV-PREEMINENT  
• SUPER LAWYERS  
• Member of "MILLION DOLLAR ADVOCATES FORUM"  
• NATIONAL TRIAL LAWYERS TOP 100 LAWYERS  
• TOP ATTORNEYS IN VIRGINIA

www.davidmarkslaw.com  
한국어 상담 환영 **703.385.1100**  
10513 Judicial Dr. #204, Fairfax, VA 22030

**FREE The Ultimate Accident Guide**  
버지니아 자동차 사고 보험 청구 세번째 가이드북 출간  
이 책을 읽으시기전까지 보험회사와 연락하지 마십시오. 703-385-1100으로 연락주시면 무료로 위의 책을 드립니다.



# 환경관련 연방부처 모두 없앤다

## 일부 부서 공무원 직위배제 조치

도널드 트럼프 행정부가 환경 보호 관련 부서를 전면 해체하는 작업에 본격 착수했다.

트럼프 행정부는 연방환경보호청(EPA) 산하 환경정의국(OEJ)과 대외 인권국(ECR)을 우선 폐쇄할 방침을 굳히고 소속 공무원에게 직위 배제 조치를 취한 것으로 알려졌다.

OEJ는 아버지 부서 전 대통령이 지난 1992년 창설한 환경평등국(OEE)을 1994년 빌 클린턴 전 대통령이 확대 개편된 부서로, 저소득층 및 유색인종 다수 거주 지역의 환경 오염 문제 해결에 주력해 왔다. 2022년 조 바이든 대통령은 이 부서를 더욱 키웠다.

연방공무원 노조 측은 이번 조치로 100여명이 해고될 것이라고 예상했다.

트럼프 대통령은 바이든 대통령이 인종적 정의를 바로세운다는 명분으로, 인종과 환경을 결부해 막대한 예산을 낭비했다고 주장하고, 관련 부서 폐기를 공약으로 내걸었다. 바이든 대통령은 환경관련 보조금의 최소 40%를 소수계 집중 거주지역에 배당해왔다. OEJ에서 10년 넘게 일했던 매튜 테자다는 "OEJ를 폐쇄하면 많은 소수계



커뮤니티에 각종 위험한 환경오염물질을 더욱 많이 불러들이는 결과를 초래할 것"이라며 "트럼프 행정부는 도움이 필요한 커뮤니티에 등을 돌리고 있다"고 비판했다.

연방정부 감축 정책인 '프로젝트 2025'의 초안을 작성했던 보수 싱크탱크 헤리티지 재단의 다이애나 퍼흐트 고트-로스 환경-기후센터 소장은 "예기치 않게 일자리를 잃은 공무원들에게는 매우 유감스러운 일이지만, 비용절감을 위해 불가피한 조치"라면서 "이들이 매일 최선을 다하는 사람들이었으나 정권이 바뀌고 정책 우선순위가 달라진 것이 그들의 잘못이 아니라는 점을 분명하다"고 전했다.

EPA는 최근 저소득층과 소수계 인종 커뮤니티의 암 위험 및 오염 노출에 대한 분석 데이터를 제공하던 온라인

검사 도구를 예고없이 삭제했다.

의명을 요구한 고위 관리는 연방법무부 산하 환경및자연자원과(ENRD) 소속 공무원 20여명도 해고할 방침이라고 전했다

ENRD는 연방정부가 송사에 휘말릴 경우 연방정부를 대변하는 역할을 담당해왔다.

5일 취임한 펠 본디 연방법무부 장관은 메릭 갈랜드 전 장관의 환경 관련 행정지침과 시행규칙 등을 모두 폐기하는 행정명령을 하달했다.

본디 장관은 또한 산하의 모든 연방 지방검찰청을 대상으로 환경정의의 관련 어젠다를 모두 포기할 것을 요구했다.

그는 명령장을 통해 "우리 법무부는 환경법을 포함한 모든 연방 민사 및 형사법을 공평하게 집행할 것"이라고 밝혔다. 김옥채 기자

## 연간 90일 이상 거주시 납세 의무 MD의회 재정난에 쥐어짜기

메릴랜드 의회가 재정적자 타개책의 일환으로 납세의무를 지닌 거주자 요건을 더욱 강화하는 법안을 추진하고 있다. 상하원의회에 모두 상정된 법안에 의하면 연간 90일 이상 메릴랜드에 거주하는 주민에게 각종 납세의무를 부과하고 있다.



보다 공정한 세법 집행을 위해서는 반드시 법률을 개정해야 한다"고 주장했다.

메릴랜드 감사관실은 "납세자 요건을 강화하면 버지니아, 펜실베이니아, 웨스트 버지니아, 워싱턴 DC 등과의 상호소득세 면세 협정 등에 영향을 미치고 오히려 손실을 볼 수 있다고 밝혔다.

현행 법률에 따르면 소득세법 납세자는 메릴랜드에서 최소 6개월 이상 거주해야 한다.

제임스 로사페 상원의원(민주)은 "세금을 탈루할 목적으로 거주요건을 교묘히 이용하는 납세자들을 방지하기 위해 이같은 규정이 필요하다"고 강조했다. 주정부는 타주에 주택을 구입해 거주기간을 조작하는 형식으로 메릴랜드 소득세를 회피하는 고소득층이 많다고 판단하고 있다. 이들 중 상당수는 연중 상당 기간 메릴랜드에 거주하면서 공립학교에 자녀를 보내기도 한다.

공화당 측은 가족 병간호를 위해 90-180일 동안 단기 체류하거나 단기 근무하는 주민들에게도 악영향을 미칠 수 있다고 우려했다.

로리그 차코디안 하원의원(민주)은 "현재의 재정적자를 해소하고

카렌 루이스 영 상원의원(공화)은 "고소득층에게 세금납부를 강요하면 이들이 세율이 낮은 플로리다 등으로 아예 이주하고 메릴랜드가 그나마 지정학적 이익을 잃을 수 있다"고 주장했다. 연방센서스국 조사에 의하면 2020-2022년 사이 메릴랜드에서 플로리다로 이주하는 인구가 전국에서 세번째로 높았다.

버지니아와 펜실베이니아가 각각 1, 2위를 차지했다. 메릴랜드는 이번 회계연도 30억달러 이상의 재정적자 예상에 각종 세금과 수수료 인상 조치를 검토하고 있다. 김윤미 기자

## CDC, FDA도 흔들

# MD 몽고메리 카운티 예의 주시

메릴랜드 몽고메리 카운티에 위치한 연방질병예방통제센터(CDC)와 연방식품의약품국(FDA), 연방보건연구소(NIH)도 구조조정의 칼날을 피하기 어려울 것이라는 분석이 나오고 있다. 월스트리트저널은 두 기관의 상위 기관인 연방보건복지부 고위 관계자의 말을 빌려 "수천여명의 CDC, FDA 소속 공무원이 일자리를 잃을 것"이라고 보도했다.

백악관은 대통령의 행정명령은 보건복지부 산하기관을 대상으로 하지 않는다는 월스트리트저널의 보도를 즉각

부인했으나 카운티 정부 관계자들은 재앙이 현실화될 수 있다고 우려했다.

앤드류 프리드슨 카운티 의회 의원은 "몽고메리 카운티에 본부를 둔 이들 세 기관은 미국인의 생명과 관련된 소중한 일을 하는 곳인데, 구조조정 대상에 거론되는 현실은 매우 불행하다"고 지적했다.

NIH 본부에만 모두 2만명 이상이 일하고 있으며, 지역경제에 막대한 영향을 미치고 있다.

NIH는 본부 외에도 모두 27개 연구센터와 30개 지부를 운영하고 있다.

레이턴 구 조지 워싱턴대학 교수는 "CDC의 각종 건강관련 업데이트 지표가 예산 삭감으로 인해 DEI(다양성, 공정성, 포용성) 정책 폐기 탓에 모두 사라졌다"면서 "직접적인 인력 감축 외에도 각종 프로그램이 사라지면서 실질적인 정부 지출도 대규모 축소될 것"이라고 예상했다.

CDC 관계자들은 심지어 조류독감(H5N1) 바이러스 전파 실태 업데이트 보고서와 미국인구생성 및 사멸 업데이트 보고서조차 사라졌다고 주장했다. 김옥채 기자

## 내일부터 눈, 이틀간 3-6인치 예상

내일(11일)부터 12일까지 워싱턴 메트로 지역에 3-6인치의 눈이 내릴 것으로 예상된다. 기상당국은 11일 오전 11시경부터 눈이 시작돼 오후 늦게 시간당 0.8-1.1인치의 눈이 내릴 수 있다고 경고했다.

눈은 12일 오전까지 계속될 것으로 예상된다. 기상당국은 눈을 뿌리는 기상전선이 버지니아를 횡단축으로 형성돼, 일반적인 패턴과 달리 버지니아 남부 지역이 4-7인치로, 북버지니아와 수도권 메릴랜드의 3-6인치보다 더 많을 것이라고 예상했다.

일부 사실 기상예측기관은 워싱턴 메트로 지역에 최대 9인치를 예상하기도 했다.

전문가들은 수요일까지 3.8인치 이상을 기록한다면 2015년 이후 2월 적설량 최고치를 기록할 것이라고 전했다. 또한 4.8인치 이상 내린다면 2018-2019 겨울시즌 기록 16.9인치를 앞서게 된다. 워싱턴지역은 2011년 이후 적설량이 크게 줄었다.

1991-2010년 겨울시즌의 연평균 적설량은 13.7인치로, 올겨울 적설량은 아직 5.2인치 부족하다. 김윤미 기자

**OMNI**  
Protecting Your Dreams Since 1985  
**오직 OMNI!**  
보험에 관한 좋은 선택 - 옴니화재

- 사업체보험
- 자동차보험
- 집보험
- 의료보험
- 생명보험

광고는 때때로  
**OMNI**  
1-866-915-6664

**김진욱**  
척추신경전문 의

- 최신형 의료시설 완비
- 최신형 X-Ray 완비
- 교정 및 물리치료
- 의료보험

**703-691-3111**

고객의 꿈을 실현하는  
**메트로시티은행**  
METRO CITY BANK

SBA 융자, USDA 융자, 주택 융자

센터빌 지점 571-490-7655 애난데일 지점 571-335-7163

한번고객은 평생고객  
**탑여행사**  
www.toptravelusa.com  
info@toptravelusa.com

센터빌 703.543.2322 VA  
애난데일 703.256.0606 VA  
엘리콧시티 410.480.0100 MD

항공권도매직판점

**DUO America** since 1999  
**결혼해두노**

DUO NY 212-915-7115

# 마우리 왓츠 & 단 박

## 교통사고 전문 변호사

Watts & Park

“교통사고는 왓츠 & 박”

40여년의 법정 변호사 경력 / 3대째 변호사 집안

한국어 상담 안 윤희 (Yoon Hee Ahn)

히스패닉 상담 Consultas en Espanol 하이디 살게로 (Haidee)



변호사  
Maury B. Watts, III  
Of Counsel  
마우리 왓츠



변호사  
Dan D. Park  
단 박



변호사  
Roopal Gupta  
루팔 곱다

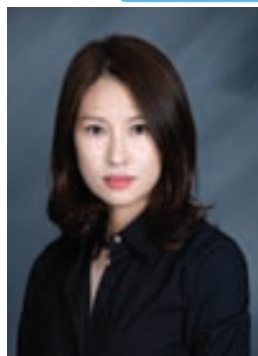

사무장  
YoonHee Ahn  
안윤희

보상금을 받아내지 못 할 경우  
**변호사비용 일체 무료**

- ▷ 자동차 사고, 오토바이 사고, 트럭사고, 자전거 사고 등 모든 교통사고 처리
- ▷ 사고로 인한 의료비 및 임금청구와 고통에 대한 충분한 보상금 해결
- ▷ 차수리, 렌트카, 병원 등 모든 일체를 도와드립니다.

저녁 & 주말 전화상담 가능!

Cell: 703-994-6643

무료상담

703.256.8797 / 301.495.5619 / 410.783.1220

7010 Little River Tnpk., Suite 200, Annandale, VA 22003

# 명문 사립 USC 한인이 임시 총장

김병수 현 수석부총장 선임  
“안정적 운영 책임자” 평가



USC 역사상 최초로 한인이 임시 총장으로 선임됐다. USC 이사회는 김병수(52·사진) 현 수석부총장 겸 법률고문이 오는 7월부터 임시 총장으로 일할 것이라고 5일 밝혔다.

수잔 노라 존슨 USC 이사회 의장과 데이비드 C. 보넷 부의장은 5일 보도자료를 통해 “김 임시 총장은 주요 전략적 사안에서 리더십을 발휘하며 법적·행정적 대응을 효과적으로 해왔다”며 “USC의 지속적인 성장과 안정적인 운영을 위한 책임자”라고 평했다.

이어 이사회 측은 그가 학문, 연구, 의료 체계 및 스포츠 프로그램 전반에 대한 깊은 이해를 갖추고 있으며, 강한 도덕성과 리더십을 바탕으로 캠퍼스를 운영해왔다고 강조했다.

김 임시 총장은 6일 본지와 인터뷰에서 “이번 임명에 대해 큰 영광과 책임감을 느낀다”며 “훌륭한 교수진과 학

생들, 행정팀과 함께할 수 있어 감사하다”고 말했다.

그는 “현재 USC는 의료 연구, 기초과학, 인문학, 스포츠 등 다양한 분야에서 혁신적인 프로젝트를 진행 중”이라며 “특정 분야에 집중하기보다는 기존 연구와 프로젝트가 더욱 활성화될 수 있도록 지원하고, 새로운 아이디어가 개발될 수 있는 환경을 조성하는 것이 나의 역할”이라고 덧붙였다.

김 임시 총장은 지난 2020년부터 USC 법률고문으로 재직하면서 ▶10억

달러 규모의 성범죄 피해자 합의 ▶‘바 시티 블루스’ 입학 비리 대응 ▶코로나 19 팬데믹 속 대학 운영 정책 설정 ▶팔레스타인 시위 및 졸업식 취소 논란 대응 ▶학내 노동 조합 결성 ▶학비 지원 정책 변화 등의 주요 사안 등을 원활하게 해결했다는 평가를 받고 있다.

김 임시 총장은 “법률고문으로서 학생 문제부터 학문, 연구, 스포츠까지 USC의 거의 모든 영역에 관여하며 대학의 구조와 시스템을 깊이 이해할 기회가 있었다”며 “임시 총장직을 수행하는 데 이 경험이 중요한 기반이 될 것이며, 법률고문으로서 대학 운영을 지원하는 역할을 해왔다면 이제는 대학의 성장을 위해 보다 적극적인 역할을 하겠다”고 말했다.

김 임시 총장은 새로운 총장이 선출되기 전까지 USC를 이끌게 된다.

한편, USC 측은 오는 6월 퇴임하는 캐럴 폴트 총장의 후임자를 정하기 위해 최근 총장 선출위원회를 구성했다. 정윤재 기자

# 오타니 통역사, 징역 57개월

1800만 달러 배상 명령도



신뢰를 저버린 것에 대해 진심으로 미안하다고 말하고 싶다”고 밝혔다.

매체는 미즈하라가 추후 형기를 마친 뒤 일본으로 추방될 것으로 보인다고 예상했다.

미즈하라는 오타니가 일본프로야구(NPB) 니혼햄 파이터스에서 뛰던 시절부터 인연을 맺었다. 이후 오타니가 2018년 메이저리그(MLB)에 진출한 뒤 전담 통역을 맡았다.

그러나 지난해 3월 MLB 월드투어 서울시리즈 기간 불법 도박과 절도 의혹이 불거졌고 구단 조사 결과 사실로 밝혀지면서 미즈하라는 해고됐다. 더불어 미국 검찰 조사 결과 미즈하라가 오타니를 사칭해 그의 계좌에서 1700만 달러를 빼돌려 불법 도박 자금으로 사용한 정황이 드러나 재판에 넘겨졌다.

장구술 기자

LA다저스 오타니 쇼헤이의 돈을 빼돌린 혐의로 기소된 전 통역사 미즈하라 잇페이(사진)가 법원에서 징역 4년9개월을 선고받았다.

6일 AP통신에 따르면 연방 법원은 이날 은행-세금 사기 혐의로 기소된 미즈하라에게 징역 4년9개월을 선고했다. 법원은 또 1800만 달러의 배상금 지급 명령도 내렸다.

이 배상금 중 1700만 달러는 오타니에게 나머지는 국세청에 지급하라는 명령이다.

앞서 미즈하라 측 변호사는 형량을 1년6개월로 낮춰 달라고 법원에 요청했지만 받아들여지지 않았다. 미즈하라는 법원에 제출한 문서에서 “야구 선수이자 한 인간으로서 쇼헤이를 진심으로 존경하고 쇼헤이가 경기장에서 최고의 모습을 보여줄 수 있도록 내 삶을 바치겠다고 다짐했었다”며 “나를 믿어준 그의

# 산불 꺼야할 소방차 수십 대 정비장에 덩그러니

LA시 소방 예산 삭감 탓에  
인력·장비 부족, 정비 지연  
차 없어 소방관 투입 제한



링컨 하이츠에 위치한 LAFD 정비소에 방치된 수십 대의 소방차들.

구글 어시

최근 발생한 캘리포니아주와 이튼 산불 당시 소방차 정비 문제로 일부 인력이 현장에 투입되지 못한 것으로 드러났다.

KTLA는 LA소방국(LAFD) 소속 소방관들은 대형 산불 진압을 위해 배치됐으나, 사용 가능한 소방차 부족으로 인해서 일부가 최전선에서 구조 활동을 하지 못했다고 6일 보도했다.

매체에 따르면 링컨 하이츠에 위치한 LAFD 정비소에는 수십 대의 긴급

출동 차량이 정비되지 않은 채 방치 상태다. 프레디 에스코바르 LAFD 노조 회장은 “예산 부족으로 정비 인력과 부품 조달에 어려움을 겪고 있다”며 “산불 발생 당시 소방관들이 이동할 소방차가 없어서 현장에 투입되지 못했다”고 설명했다.

이어 “만약에 정비된 소방차와 화재 진압 장비가 있었다면 산불 진화에 더 효과적으로 대응할 수 있었을 것”이라고 덧붙였다.

트레이시 파크 LA시 11지구 시의원은 정비 현장을 방문한 후 “가장 큰 재난을 겪은 지역구 시의원이자 주민으로서, 이렇게 많은 소방차가 정비 문제

로 현장에 투입되지 못하고 서 있다는 점은 매우 실망스럽다”고 지적했다. 이어 “이번 사태를 계기로 소방 예산 확보를 최우선 과제로 삼아야 한다”고 강조했다.

크리스틴 크로울리 LAFD 국장도 예산 삭감이 소방 대응 문제를 초래했다고 말했다. 그는 “충분한 소방차와 장비가 있었다면 산불로 인한 주택 피해를 줄일 수 있었을 것”이라고 설명을 더했다.

한편, LA시가 2024~2025 회계연도 LAFD 예산을 1760만 달러나 줄이면서 산불 피해를 키웠다는 지적도 나오고 있다. 강한길 기자

# 트럼프 “英 해리왕자 추방 안해...아내로 충분히 골치”

해리왕자, 과거 마약 복용 고백 뒤  
美서 입국 과정 문제제기

도널드 트럼프 미국 대통령이 비자의 적법성 문제가 지적된 영국 해리 왕자를 미국에서 추방하진 않겠다고 밝혔다. 트럼프 대통령은 8일 공개된 미국 일간 대중지 뉴욕포스트와 인터뷰에서 해리 왕자의 추방 가능성에 “그렇게 하고 싶지 않다”고 말했다.

이어 “그를 내버려 둘 것”이라며 “그는 아내 때문에 충분히 골치가 아프다. 그녀는 끔찍하다”고 덧붙였다.

미국 캘리포니아에 정착해 사는 해리 왕자는 2023년 1월 출국된 회고록에서 자신이 10대 시절 코카인을 여러 차례 투약했고 대마초와 환각 버섯을 시험 삼아 접해 본 적이 있다고 고백했다. 이후 미국 보수 성향의 해리티지 재단은 정보공개법에 근거해 국토안보부

에 해리 왕자의 미국 입국 기록을 요청했다가 거부당하자 소송을 제기했다.

해리티지 재단은 해리 왕자가 비자를 신청할 때 과거 불법 약물 사용 사실을 거짓으로 기재했거나, 입국 과정에서 특혜를 받았을 수 있다는 의혹을 제기했다. 이에 미 일각에서는 해리 왕자 부부를 호의적으로 보지 않는 트럼프 대통령이 이 일을 빌미로 해리 왕자의 비자를 취소하는 것이냐는 추측이 제기됐다.

# LG 가정용 레인지 50만 개 리콜

LG전자의 가정용 레인지 50만 개가 화재 위험 등으로 리콜 조치됐다. 6일 CBS뉴스에 따르면 전미소비자제품안전위원회(이하 CPSC)가 안전사고의 위험성을 이유로 LG전자 측에 가정용 레인지 50만 개를 리콜하라고 통보했다. 리콜대상인 모델명은 ▶LDE4411 ▶LDE4413 ▶LSE4613 ▶LSEL6331 ▶LSEL6333 등 22개 모델이다. 해당 모델은 일반 가정용 레인지로 상부는

인덕션, 하부는 오븐으로 구성됐다.

CPSC는 LG전자 레인지와 관련된 최소 86건의 불량문제를 접수했다고 밝혔다.

CPSC측은 “해당 제품 전면에 장착된 온도 조절용 손잡이(front-mounted knobs)를 사람이나 애완동물이 실수로 만질 경우 전원이 들어와 화재 등 안전사고 위험성이 있다”고 전했다.

김형재 기자

# 한미법률사무소

변호사의 실력을 가늠할 수 있는 두 가지 여건은 경력과 학력입니다.

한미법률사무소의 임종범 변호사는 이 두 가지를 다 갖춘 변호사입니다.

임종범 변호사는 미국 조지타운 법대를 2003년에 졸업했으며, 그 후로 20여 년간 변호사 활동을 했습니다.

아울러 임종범 변호사는 2005년, 2007년 한미 정상회담에서 미국 대통령의 통역을 맡은 바 있으며, 2010년, 2012년, 2014년에는 싱가포르 상고법정 재판회의에서 미국 국방장관의 통역을 담당했습니다.

임종범 변호사는 버지니아와 메릴랜드 법원, 버지니아와 메릴랜드 연방지법, 버지니아와 메릴랜드 파산법원 등의 자격증을 가지고 있습니다.

한미 법률사무소는 한국어와 영어로 속 시원한 상담을 약속드립니다.

- 파산** : 한미는 연방법이 지정하는 채무구제 기관입니다.
- 이혼** : 합의 이혼, 재산분할, 양육비, 일방 이혼, 배우자 실종 이혼
- 상속** : 유언장, 트러스트, 가디안, 상속 분쟁
- 소송** : 오버타임, 항소, 계약위반, 부도수표

리치몬드 페닌슐라 상담관영

이름변경 · 교통사고 · 위임장  
아포스티유 · 가족이민 · 추방재판

**Hanmicenter.com** 웹사이트를 방문하시면 파산 관련 정보를 자세히 볼 수 있습니다. 유튜브에서 “임종범변호사” 를 치시면 이혼, 파산, 생활법률에 관한 동영상상을 만나실 수 있습니다. 구글검색이나 중앙일보 웹사이트에서 “임종범변호사” 를 치시면 한미법률사무소에서 기고한 300여개의 컬럼을 만나실 수 있습니다.

걱정도 많고, 궁근한 것도 많으실텐데, 저희 한미가 친절하게 도와 드리겠습니다. 먹구름 뒤에도 태양이 있고, 추운 겨울이 지나면 따뜻한 봄이 오듯이 포기하지 마시고 힘을 내세요.

사무장 김진주

대표변호사 임종범  
James Yim Victory, Esq.

사무장 김진주  
Jinju Kim

“지난 20여 년간 아낌없이 성원해주신 여러분께 감사드립니다. 인생을 살며 겪게 되는 크고 작은 많은 일들 혼자 갈 수 없는 길엔 동반자가 되어드리겠습니다. 오늘보다는 내일이 더 좋은 날이 될 수 있다고 믿는 당신에게 희망의 꽃 한 송이 드립니다.”

변호사 임종범

# “은퇴할 나이인데...” 일하는 시니어 급증

### 최근 10년간 33% 이상↑ 고령화·연금제도 변화 탓

65세 이상 시니어들의 노동시장 참여가 꾸준히 증가하고 있는 것으로 나타났다.

CNBC가 노동통계국 자료를 인용해 보도한 바에 따르면 2015년부터 2024년까지 65세 이상 취업자 수는 33% 이상 증가해, 전체 노동인구 증가율(9%)을 크게 웃돌았다.

2024년 기준으로 65세 이상 근로자는 전체 노동력의 7%를 차지하고 있다.

이같은 현상의 주요 원인으로서는 고령화와 연금제도의 구조적 변화가 지

목됐다. 보스턴 대학 은퇴연구센터는 “기업 연금에서 401(k) 등 확정기여형 연금으로의 전환으로 민간 부문의 많은 근로자가 더 오래 일해야 하는 상황이 됐다”고 설명했다.

뉴스쿨의 테라사 갈라두치 연구소장은 “은퇴 연령대 근로자의 약 3분의 2가 ‘필요에 의해’ 일한다”고 분석했다.

72세의 한 여성은 은퇴를 고려했지만, 자녀 양육으로 인한 경력 단절로 사회보장 연금이 또래보다 적어 기본적인 생활비를 충당하기 어려웠다. 현재 그는 지방정부에서 파트타임으로 일하고 있다. “기업들도 고령 인력을 활용할 방법을 고심 중이다.”

부킹홀딩스는 조부모 휴가를 도입했고, 웨그먼스는 시니어 전용 채용 페이지를 운영하고 있다.

전국은퇴자협회(AARP)의 헤더 톨슬리-픽스 수석 고문은 “향후 10년간 대규모 은퇴가 예상되는 만큼 기업들이 이에 대비해 고령 인력을 활용해야 한다”고 조언했다.

한편, 고령 근로자들은 생활비 외에도 정신적, 육체적 혜택을 언급했다.

경제개발 코디네이터로 일하는 68세 여성은 “마감 시한과 일상적인 루틴이 있는 것이 좋다”면서도 “초과근무는 피하고 매년 3주간의 휴가를 즐긴다”고 덧붙였다.

# 오징어 게임2 ‘크리틱스 초이스’ 최우수 외국어상

### “드라마·사회비판 절묘하게 조화”



넷플릭스 시리즈 ‘오징어 게임2’가 지난 7일 미국 ‘30회 크리틱스 초이스 시상식’에서 최우수 외국어 시리즈 부문을 수상하며 국제적 파급력을 확인했다.

이 시상식은 미국 방송영화비평가협회(BFCA)에서 주관한다. 경쟁한 후보들 가운데 ‘오징어 게임2’가 선정된 데 대해 엔터테인먼트위클리지는 “높은 긴장감의 드라마 안에 사회적 논평을 절묘하게 조화시켜 보편적인 공감을 이끌어냈다”며 “변화하는 글로벌 엔터테인먼트 취향의 흐름을 보여준다”고 평가했다.

베라이어터는 “2030년까지 모든 스트리밍 히트작의 절반이 할리우드 밖에서 나올 것이며, 그 길을 ‘오징어 게임’ 시리즈가 열었다”고 의미를 부여했다.

다.

‘오징어 게임2’는 다시 게임장으로 돌아온 성기훈(이정재)의 복수극에 초점을 맞췄다. 지난해 12월 26일 전 세계 ‘오징어 게임2’가 크리틱스 초이스에서 작품성도 인정받았다. [사진 크리틱스 초이스 홈페이지]

에 공개된 이 작품은 미국에서만 주간(닐슨 12월 23일~29일 조사) 51억 분의 시청 시간을 기록했다.

이는 시즌1의 32억 6000만 분 기록을 훨씬 넘어선 기록이자, 종전 최고 기록인 ‘버진 리버6’(43억 분)을 뛰어넘는 성과다. 넷플릭스는 “2024년 4분기 ‘오징어 게임2’의 시청 횟수는 1억 6570만

# LA 호텔 체인들 성매매 방조로 피소

### 성매매 1000여건 발생

LA 지역의 모텔 6 등 호텔 체인들이 약 1000건의 성매매를 방조했다는 이유로 피소됐다.

LA타임스는 익명의 한 여성이 자신의 성매매 피해 사실을 목격한 모텔 체인 3곳을 고소했다고 지난 5일 보도했다. 보도에 따르면 피소된 모텔 체인 3곳은 모텔 6의 모기업인 G6 호스피탈리티를 비롯한 윈덤 모텔 그룹, 레드 루프 인 등이다. 이 여성은 지난 4일 LA카운티수퍼리어법원에 제출한 고소장을 통해 세 업체가 운영하는 모텔 8곳에서 1000회 가까이 강압에 의한 성매매를 당했다고 주장했다. 그러면



서 여성은 맥아더 파크 인근에 있는 모텔 6, 가디나 지역의 모텔 6 등 성매매가 이뤄진 세부 장소를 언급하기도 했다. 피해자는 포주에 의해 해당 모텔 또는 호텔 등을 돌아다니며 성매매를 강요당했고, 호텔 직원들은 이러한 사실을 알고도 묵인했다고 주장했다.

여성이 제출한 고소장에는 “호텔 직원들이 학대당하는 것을 목격했을 뿐만 아니라 포주의 범행을 적극적으로

도왔으며, 어떤 경우에는 성매매 현장을 지켜보거나 직접 가담하기도 했다”는 내용이 담겨 있다. 또 여성은 고소장을 통해 “호텔 직원들이 눈에 보이는 명, 영양실조, 약물 복용 상태, 부적절한 복장 등 명백한 학대 징후를 무시했다”고 주장했다.

피해 여성의 변호인 측은 모텔 운영자들이 원고를 비롯한 다른 피해자들의 성매매를 통해 수익을 창출했다고 강조했다.

피해 여성은 어린 시절부터 성매매에 이용된 것으로 나타났다. 보도에 따르면 이 여성은 13세 때 텍사스주 아동보호 시설에서 탈출했고, 이후 사귀게 된 남성이 포주였다. 여성은 이 남성이 자신에게 총을 겨누며 강간했다고 고소장에 언급했다. 김경준 기자

### 트럼프 지지율 1기보다 높은 53%

# ‘불법 이민자 추방’ 긍정 평가

도널드 트럼프 미국 대통령이 국경 정책에 대한 인기 덕분에 임기 초반 긍정적인 평가를 받고 있지만, 미국인의 물가 우려를 제대로 다루지 못하고 있다는 여론조사 결과가 나왔다.

CBS뉴스와 여론조사업체 유거브가 지난 5~7일 시행해 9일 발표한 여론조사(오차범위 ±2.5%포인트)에서 트럼프 대통령의 국정 운영에 대한 긍정 평가가 53%, 부정 평가가 47%로 나타났다.

이는 트럼프 대통령이 8년 전 첫 임기를 시작했을 때 기록한 지지율보다 높지만, 다른 전임 대통령보다는 낮은 편이다.

블룸버그통신에 따르면 조 바이든 전 대통령의 2021년 2월 여론조사 지지율은 57%였다.

버락 오바마 전 대통령은 2009년 1월 66% 지지율을, 조지 W. 부시 전 대통령은 2001년 2월 59% 지지율을 기록했다.

트럼프 대통령은 2017년 1월 출범 조사에서 44% 지지율을 기록했는데 이

는 그 전 70년 동안 백악관을 거쳐 간 어느 대통령보다 낮은 임기 초반 지지율이었다.

이번 CBS 조사에서 응답자들은 트럼프 대통령의 국경 정책에 높은 점수를 줬지만, 물가와 관세를 우려하는 것으로 나타났다.

국경과 물가 문제는 미국인들이 가장 중요하게 여기는 현안이다.

트럼프 대통령의 불법 이민자 추방에 대해서는 59%가 지지하고, 41%가 반대했다.

멕시코와 국경을 통제하기 위해 미군을 배치한 결정은 64%가 지지하고, 36%가 반대했다.

조사 대상의 66%는 트럼프 대통령이 물가를 낮추는 데 충분히 집중하지 않고 있다고 답했다.

물가 문제를 충분히 다루고 있다는 답변은 31%에 그쳤다.

트럼프 대통령의 정책 때문에 식품 비용이 증가할 것으로 예상한 응답자는 51%, 줄어든 것으로 예상한 응답자는 28%로 나타났다.



“집에서 만든 김밥입니다” LA한인타운에 집에서 만든 김밥을 판매하는 노점상이 등장했다. 가주는 팬데믹 이후 어려움을 겪는 소상공인들을 돕는 차원에서 지난해 7월 ‘홀키친 운영 프로그램 규정(AB 1325)’을 제정해 집에서 만든 음식을 판매할 수 있게 했다. 이 규정은 지난해 11월부터 시행됐다. LA한인타운 월서 플라자와 노먼디에비뉴 코너의 인도에서 ‘허그 김밥’의 강 대표가 보온용 박스에 담겨 있는 김밥과 도시락을 정리하고 있다. 김상진 기자

**AK 김경태 공인회계사**

회계업무  
세무보고  
비즈니스 설립

세무보고 상담환영!

410.719.1000 Fax. 410.719.9198  
3300 N. Ridge Rd., #380, Ellicott City, MD 21043

**맞춤 용자의 달인 마이클 장**

달인과 함께하면 용자도 행복해집니다

주택용자 · 상업용자 · 재정상담

NMLS Inc. NMLS #201332

410-370-4229 / 301-275-1494

**맞춤형 연금 & 재정관리**

Lori Moon

“오늘의 계획으로  
미래의 재정 안정을!”

703.895.7648  
3949 Pender Dr. #250, Fairfax, VA 22030

**헤민한의원**

동서 의학의 접목

Columbia  
화, 목, 토 진료

Gaithersburg  
월, 수, 금 진료

Tel. 443-878-4637

**영아패션**  
YOUNG AH FASHION

한국 최신패션! 최고의 퀄리티!  
유명 브랜드의 고품질 제품을  
매우 저렴한 가격으로 장만하세요!

각종 악세사리  
스카프, 모자,  
신발, 가방,  
마스크 등 판매

영아패션

Baltimore National Pike 40  
M&T ● 대장금·미락조물 ● 웨일리노레방  
300m ● 뉴타운홈

미락조물 대장금 식당  
뒤쪽 길로 300m 정도  
내려오시면 새로지는 뉴타운홈  
맞은편 미국 성조기 달려있는  
파킹장으로 들어오세요~

T. 443-440-2000  
3215 Corporate Ct., Ellicott City, MD 21042

For your many sides,  
there's Nationwide®.

AUTO - 자동차보험 | HOME - 주택보험 | LIFE - 생명보험  
BUSINESS - 사업체보험 | RETIREMENT - 은퇴연금

**Nationwide**  
is on your side

**Albert Kim 보험**  
albert@wkinc.com  
Won K. Kim Insurance Agency, Inc.  
Licensed in DC, MD, VA, DE, PA, GA

Silver Spring (301) 962-8300  
Baltimore (410) 465-5499  
Virginia (703) 312-0909

12111 Heritage Park Circle  
Silver Spring, MD 20906

Products underwritten by Nationwide Mutual Insurance Company and Affiliated Companies. HomeOffice: Columbus, OH 43215. Subject to underwriting guidelines, review, and approval. Availability varies. Nationwide, Nationwide Is On Your Side, and the Nationwide N and Eagle are service marks of Nationwide Mutual Insurance Company. ©2018 Nationwide (CPO-0836A0 (08/16) 7400524

# 대통령 책상에 앉은 머스크 ... 트럼프 “타임지 아직 있나”

CNN “실세 암시, 트럼프 싫어할 듯” 머스크 “답시크 뛰어넘는 모델 출시”

미국 시사주간지 ‘타임지’의 최신호 표지 사진이 논란을 부르고 있다. 도널드 트럼프 2기 행정부의 실세로 평가받는 미 정부효율부(DOGE) 수장 일론 머스크 테슬라 최고경영자(CEO)가 백악관 집무실의 대통령 전용 책상(결단의 책상)에 앉아있는 모습을 묘사하면서다.

붉은 배경의 표지에서 머스크는 머그잔을 쥔 채 결단의 책상에 앉아 있다. 성조기와 미 대통령 상징기 사이에 자리한 모습이 인상적이란 평가다.

CNN은 “트럼프의 심기를 건드릴 만한 것”이라며 “권력을 공유하는 것

을 좋아하지 않는 트럼프의 심기를 불편하게 할 가능성이 있다”고 짚었다.

그러면서 “머스크와 그의 부서가 (트럼프로부터) 연방정부 인력을 대폭 축소할 수 있는 비상대권을 부여받은 가운데 발행된 잡지”라고 의미부여를 했다.

이와 관련, 트럼프는 7일 기자회견에서 “표지를 보았냐”는 질문에 “타임지가 아직도 사업을 하나? 아직도 있는지 몰랐네”라고 너스레를 떨었다.

CNN은 트럼프1기 때 타임지가 당시 트럼프의 핵심 측근이었던 스티브 배넌 백악관 수석전략가를 표지에 내세웠던 사례와 비교하기도 했다.

배넌은 2017년 8월 백악관에서 축출됐다.

소셜미디어(SNS)에 시시콜콜한 일상까지 올리는 머스크는 이번 타임지 표지에 대해선 침묵하고 있다.

한편 9일 블룸버그통신에 따르면 머스크는 지난달 독일의 한 컨퍼런스에서 ‘중국판 챗GPT’로 불리는 답시크와 관련해 “(머스크가 경영하는) xAI와 다른 회사들이 더 우수한 모델을 출시할 것”이라고 말했다.

스탠퍼드대와 워싱턴대 등 미국 대학 연구진이 답시크에 버금가는 인공지능(AI) 모델을 50달러(약 7만원)도 안 되는 비용에 개발했다는 보도도 나왔다.

이처럼 ‘답시크 쇼크’에 미국이 반격을 서두르고 있다는 평가가 나온다.

이해준·박현준 기자



미국 시사주간지 타임지의 최신호에 일론 머스크 테슬라 CEO가 백악관의 대통령 전용책상에 앉은 것으로 묘사돼 논란이 됐다. [사진 타임]

# 트럼프 “김정은과 잘 지낸다” 다음날, 김 “미국은 분쟁 배후”

미·일 회담서 “북한과 관계가질 것” 북한, 트럼프 향한 비난은 수위 조절

도널드 트럼프 미국 대통령이 지난 7일(현지시간) 이시바 시게루 일본 총리와의 정상회담 뒤 가진 공동 기자회견에서 “우리는 북한과 관계를 가질 것”이라며 대북 관여 의지를 재차 드러냈다. 트럼프 대통령은 기자회견에서 “(김정은과) 좋은 관계를 가졌고, 내가 그와 잘 지낸다는 것은 모두에게 매우 큰 자

산이라고 생각한다”며 “(북한이) 일본과 관계가 좋지 않기 때문에 일본도 이 아이디어를 좋아한다고 말할 수 있다”고 말했다.

이시바 총리는 “트럼프가 북한과 접촉을 재개하고 김정은을 직접 만나는 것을 보고 싶은가”라는 취재진의 질문에 “미국이 결정할 일”이라고 답했다. 그러면서 “트럼프 대통령이 베트남이나 싱가포르에서 김 위원장과 만날 수 있었던 것은 매우 긍정적인 발전”이



김정은 북한 국무위원장이 8일 건군절 77주년을 맞아 국방성을 방문했다. [노동신문=뉴스1]

라고 말했다. 그는 또 양측이 북한의 완전한 비핵화를 위해 노력하기로 합의했다고도 밝혔다. 이어 “우리는 (각각) 한국, 필리핀과 3자 협력을 포함해 유사 입장국으로 구성된 중첩된 네트워크를 통한 협력 강화에 동의했다”고 했다. 트럼프 대통령도 “첫 임기 때 시작한 한반도 안전과 안정을 위한 노력도 계속해 나갈 것”이라고 밝혔다.

9일 북한 노동신문에 따르면 김정은은 전날 연설을 통해 “세계의 크고 작

은 분쟁과 유혈 참화의 배후에 어김없이 얼른거리는 미국의 검은 그림자는 한계 없는 방위력 건설을 지향하는 우리 당과 정부의 노선이 가장 정당하다는 것을 입증해 주고 있다”고 주장했다.

이에 대해 흥민 통일연구원 선임연구위원은 “트럼프 행정부의 대북정책 등이 구체화되지 않은 단계에서 선불리 대응하지 않고 수위를 조절한 것”이라고 말했다. **워싱턴=김혁구 특파원 정영호 기자**

# “푸틴도 사람들 죽음 멈추길 바란다” 트럼프, 통화 사실 공개

뉴욕포스트 인터뷰, 시점은 안 밝혀 “우크라전 너무 나빠, 빨리 끝내야

도널드 트럼프 미국 대통령이 블라디미르 푸틴 러시아 대통령과 우크라이나 전쟁 종식 방안을 두고 통화했다고 밝혔다.

트럼프 대통령은 8일(현지시간) 공개된 뉴욕포스트와의 단독 인터뷰에서 푸틴 대통령과 통화한 사실을 공개했다. 인터뷰는 지난 7일 미 대통령 전용

기인 에어포스원에서 이뤄졌다.

트럼프 대통령은 “(푸틴은) 사람들이 죽는 걸 멈추길 바란다”며 “젊고 아름다운 사람들이 죽었고 아이들도 죽었다. 아무 이유 없이 죽은 사람이 200만 명이나 된다”고 말했다. 또 푸틴 대통령이 전장에서 사람들이 죽어가는 것에 대해 “신경 쓰고 있다고 생각한다”고 덧붙였다.

트럼프 대통령은 우크라이나 전쟁을 끝낼 구체적인 계획이 있다면서도 자세

한 내용은 밝히지 않았다. 대신 “(종전이) 빨리 되길 바란다. 매일 사람들이 죽어가고 있다”며 “이 전쟁은 너무 나빠. 나는 이 망할 것을 끝내고 싶다”고 강조했다. 그는 또 “나는 푸틴과 항상 좋은 관계를 유지해 왔다”며 조 바이든 전 대통령을 향해 “완전히 나라 망신이었다”고 비난했다. 그러면서 만약 자신이 대통령이었다면 2022년 러시아가 우크라이나를 침공하는 일은 “절대 일어나지 않았을 것”이란 과거 주장

을 반복했다. 트럼프 대통령은 푸틴 대통령과 몇 번이나 대화했는지 묻는 말에는 “말하지 않겠다”고 답했다. 통화한 시점에 대해서도 정확히 밝히지 않았다. 다만 트럼프 대통령은 지난달 31일 이시바 시게루 일본 총리와의 정상회담 일정을 발표하면서 “(푸틴과의) 통화도 예정돼 있다”고 밝힌 바 있다.

트럼프 대통령은 인터뷰에 배석한 마이크 월츠 백악관 국가안보보좌관

에게 “이 회의(푸틴과의 정상회담)를 추진하자”며 “그들이 만나고 싶어 한다”고도 말했다.

트럼프 대통령의 이 같은 발언은 오는 14~16일 독일에서 열리는 뮌헨안보 회의에서 우크라이나 전쟁 종전과 관련한 트럼프 행정부의 청사진이 공개될 수 있다는 외신 보도 이후 나왔다. 이번 회의엔 JD 밴스 부통령과 키스 켈로그 우크라이나-러시아 특사가 참석한다. **이승호 기자**

# 트럼프, 억만장자 구단주 감세 폐지 검토

도널드 트럼프 미국 대통령이 억만장자인 스포츠팀 구단주에 대한 세금 감면 혜택 폐지를 검토하고 있다.

9일 블룸버그에 따르면 캐롤라인 레빗 백악관 대변인은 기자들에게 “행정

부가 억만장자 스포츠팀 소유주에 대한 모든 특별 세금 감면을 없애는 방안을 검토하고 있다”고 말했다.

다만 블룸버그는 행정부 방안에 어떤 내용이 담길지, 의회 다수당인 공화당

이 동의할지는 분명하지 않다고 보도했다.

법무법인 바넘의 파트너 세무사 에릭 네메스는 “스포츠팀을 사들여서 부자가 되기를 바라는 것이 아니다.

부유한 사람이 스포츠팀을 사는 것”이라고 말했다. 국제청(IRS) 현행 규

정에 따르면 스포츠팀 인수에 투입된 초기 투자 비용을 15년에 걸쳐 상각할 수 있다.

이러한 상각 규정은 공장 설비를 구매한 경우 등 다른 사례에도 적용된다. 수년에 걸쳐 인수 비용을 상각할 수 있는 만큼 세금을 줄이는 효과를

얻는다. 보수 성향의 싱크탱크 택스 파운데이션의 정책 분석 책임자 가렛 왓슨은 지난 10년 동안 그러한 공제 혜택에 따른 세금 수입은 많아야 10억달러에 그쳤을 것이며 공제 감면 폐지 영향은 크지 않을 것으로 추정했다.

**Health Through LoveSpine Chiropractic Extremity Specialist**

# 척추사랑

“여러분들은 건강을 위해서 얼마나 척추를 사랑하십니까?”

「척추사랑」 교통사고/척추신경/손/발 전문 통증병원에서는 정확한 진단후, 근본적인 문제를 찾아 정성껏 집중 치료합니다.

**교통사고 통증 치료전문 / 자세교정**

**진/료/과/목**

- ◆ 교통사고후유증 (Auto Injury)
- ◆ 두통/목/턱관절 (TMJ) 통증
- ◆ 허리/척추디스크/좌골신경통
- ◆ 손목/팔꿈치/어깨 통증
- ◆ 운동상해/직장상해
- ◆ 발/무릎 통증/자주빠는 발목
- ◆ 만성피로/근육통/관절염
- ◆ 재활/물리/운동 치료
- ◆ 자세교정 및 건강유지
- ◆ 청소년 성장클리닉
- ◆ 임신부/산후 및 여성클리닉

**교통사고** 필요하신 모든 절차를 불편함이 없으시도록 도와드리며, 치료에만 전념하실 수 있도록 해드립니다.

**각종 보험 및 자동차보험, 여행자, 유학생보험 / 각종 건강상담 환영**

**LoveSpine Chiropractic Clinic 척추사랑**

# 김민지 변호사

Prosper Law PLLC 대표

**가정법 (Family Law)**

- 합의이혼, 양육권, 양육비, 위자료, 재산분할, 이혼소송
- 가정폭력/접근금지 명령
- 이혼 후 양육권/양육비/위자료 변경

버지니아 항소법원 (Court of Appeals) 에서 이민자 아내를 대변하여 승소한 케이스에 관한 기사가 2021년 12월 13일자 Virginia Lawyer's Weekly에 게재되었습니다. 자세한 내용은 웹사이트에서 확인하실 수 있습니다. (<https://prospertlawpllc.com/>)

**민사 소송 (Civil Litigation)**

- 리스 계약 분쟁, 집주인-세입자간의 분쟁
- 헌법/인권 침해 변호

**항소 (Appeal)**

- 버지니아 항소법원 (Court of Appeals) 에서 양육권/방문권, 이혼 관련 항소 케이스 다수 진행중

**이민 (Immigration Law)**

- 영주권/시민권
- 결혼 이민
- 가족 초청 이민
- 각종 비자
- 추방 방어
- 망명 신청
- 범죄 피해자를 위한 비자

**VA·MD·DC 면허**

- 대원외교 불어/졸업
- 한국외대 영어/불어 전공
- 몬트리올 Concordia University에서 심리학 전공
- 캐나다 국방부에서 부 참모총장 및 국방장관 분석관으로 다년간 근무
- J. Reuben Clark Law School, J.D.
- 미국 연방 지방법원, 유타 대법원 근무
- D.C., 버지니아 주 로펌 다수 근무

**VA 전화 TEXT: 703.593.9246**  
11166 Fairfax Blvd, Ste. 406, Fairfax, VA 22030

**MD 전화 TEXT: 443.901.8693**  
3545 Ellicott Mills Dr., Ste 203, Ellicott City, MD 21043  
[mkim@prospertlawpllc.com](http://mkim@prospertlawpllc.com)

**특점 FAIRFAX 콘도**

탑 플로어, 엔드 유닛, 큰 사이즈, Loft, 방2, 화장실2, 완전 리모델링한 부엌과 화장실, 새 나무마루, 새 페인트, 탁트인 구조, 밝고 환한 예쁜 콘도, 코스트코와 페어팩스를 가까움

**\$ 450,000**



**특점 ANNANDALE 타운홈**

엔드 유닛, 2 Car Garage, 업데이트된 예쁜 타운홈, 리모델링한 부엌, 집 전체 나무마루, 밝고 환한 집, Large Deck, 교통 편리

**\$ 710,000**



**특점 Centreville 타운홈**

방3, 화장실3, 엔드유닛, 타운하우스, 새 마루, 새 페인트, 리모델링한 부엌, 리모델링한 화장실, 펜스있는 뒷마당, 밝고 환한 타운하우스

**\$483,000**



**특점 Fairfax 오피스**

새 창문, 새 페인트, 잘 관리된 밝고 환한콘도, 높은 천장, 탁트인 구조, 넉넉한 주차장

**\$265,000**



대표 정희수  
703.477.3114

**성실을 실천하는 부동산!**

행복 가득한 편안한 집을 소개합니다!  
내집 마련의 꿈! 현대 부동산이 함께합니다!

상담환영 (집 파실 분 · 사실 분 · 경매)



Principal Broker 세리 리  
703.244.6526

미 관세 우려, 중국 저가공세 겹쳐  
완성차·철강, 해외생산 확대 추진  
“차 10만대 감소 땀 3000명 실직”

#지난 7일 오후 울산시 북구 현대차 울산공장. 평소 같으면 북적여야 할 점심 시간인데도 입구는 썰렁했다. 아이오닉5 등 전기차를 생산하는 울산1공장 2라인을 24일부터 5일간 멈춰 세우기로 한 다음 날이었다. 2라인은 주말인 8일 특근에서도 빠졌다. 입구에서 만난 29년 차 생산직 A씨는 “미국 신공장이 가동되면 울산공장을 현재처럼 돌릴지 모르겠다. 불안해하는 분위기가 퍼질 것 같다”며 한숨을 내쉬었다.

#전날인 6일 오후 경북 포항시 남구 현대제철 포항2공장 정문 앞도 직원 없이 빈 화물차들만 오갔다. 지난해 12월부터 가동이 일부 중단된 포항2공장에선 생산직 260여명 중 절반가량이 쉬고 있다. 현대제철은 수요 감소를 이유로 압연공장 가동을 중단했다. 50대 직원 B씨는 “쉬는 동안에는 월급의 70%만 받고 있는데, 공장이 완전히 문 닫으면 이마저도 끊기지 못한다”고 우려했다.

미국 도널드 트럼프 2기 정부 출범 이후 국내 자동차·철강 등 주요 제조업 일자리에 빨간불이 켜졌다. 전기차 전환, 중국산 밀어내기 이어 트럼프 행정부의 한국산 자동차·철강에 대한 관세 우려 등 ‘트리플 스톰’(3대 대형 변수)이 겹치면서다. 미국은 관세로 현지 생산을 유도하고, 중국은 저가 제품을 한국으로 수출하니 완성차·철강 기업들이 국내 생산을 유지할 이점이 줄고 있는 것이다. ▶동남아로의 제조 공장 이전(2010년대 초) ▶반도체·배터리 등 첨단기술 해외생산 확대(2010년대 말~최근)에 이은 3차 오프쇼어링(Offshoring) 레이스가 가속화할 거란 전망도 나온다.

이철인 서울대 경제학과 교수는 “국



지난해 말부터 압연공장 가동을 중단한 현대제철 경북 포항2공장에서 지난 6일 적재물을 싣지 않은 화물차가 나오고 있다.

포항=오삼권 기자

# 트럭들 빈 채로 오간다 차·철강업계 일감 쇼크

내 생산시설의 해외 이전은 결국 국내 일자리 감소로 이어져 불황이 장기화 되고, 경제 성장이 둔화되는 위기를 촉발할 것”이라고 우려했다. 대외경제정책연구원(KIEP)에 따르면 한국의 국내총생산(GDP) 중 제조업 비중(2022년 기준)은 28%로 제조업 강국인 독일(20.4%)보다 높고, 미국(11.1%)·프랑스(10.7%)·영국(9.4%)보다도 월등히 높다. 국내 제조업 일자리가 줄면 성장 정책 효과가 더 커질 수 있다.

트럼프 대통령이 모든 수입품에 관세를 매기겠다는 보편관세를 도입한다면 한·미 자유무역협정(FTA)에 따라 무관세인 한국산 자동차에도 10~20% 관세가 붙을 수 있다. 신용평가사 S&P

글로벌은 지난해 11월 보고서에서 “보편관세 20% 부과 시 현대차·기아의 영업이익 19%가 감소할 것”이라고 분석했다.

트럼프 관세 영향에 대비해 현대차그룹은 올해 준공되는 미국 조지아주 신공장 ‘메타플랜트 아메리카(HMGMA)’의 연간 생산능력을 50만 대까지 조기에 끌어올려 연내 총 120만 대를 미국에서 생산하겠다는 계획이다. 현대차그룹은 최근 HMGMA 인력도 추가로 채용 중이다.

미국 현지 증산은 국내 감소로 이어질 가능성이 크다. 현대차그룹에 따르면 현대차·기아는 지난해 미국 시장에서 총 170만8293대를 판매했다. 이

가운데 한국에서 생산해 수출한 차량이 99만5477만 대(58.3%)이고, 미국산(57만1212대), 멕시코산(14만1695대) 순이었다. 2년 후인 2027년 현대차·기아가 미국에서 연간 182만 대(2024년 판매증가율 3.4% 2년간 적용)를 판매한다면, 수요의 65.9%인 120만 대는 미국 공장에서 생산될 수 있다. 한국산은 멕시코산(15만 대)을 제외하고 남은 47만 대까지 줄어, 국내 생산량이 반 토막 날 수 있다. 이항주 전 자동차융합기술원장은 “10만 대가 줄면 울산공장 1개 라인을 1년간 멈춰야 하는 수준이라, 3000명의 유류 인력이 발생할 수 있다”고 분석했다.

전기차 전환 흐름도 일자리 감소세

와 이어진다. 전기차는 내연기관 대비 필요 부품이 70%에 불과해 필수생산 인력도 그에 준해 줄기 때문이다. 역명을 요구한 국내 완성차업계 관계자는 “올해부터 국내의 생산물량, 차종별 물량 등을 정하는 고용안정협의회에서 노사가 극한대립을 벌이며 생산성 저하가 초래될 수도 있다”고 우려했다.

트럼프 관세 부과 시, 한국GM은 철수할 수 있다는 전망까지 고개를 들고 있다.

한국GM의 지난해 생산·판매한 차량 49만9559대 중 83.8%(41만8792대)가 미국 수출분인데, 관세 부과 시 가격경쟁력이 크게 떨어질 수 있어서다.

한국GM이 국내 생산을 줄이면 인천 부평·경남 창원 공장의 생산직 1만 명의 일자리가 위태로워질 수 있다. 2022년에도 한국GM은 일부 차종 단종에 따라 부평2공장을 폐쇄하고 생산직 1200명을 다른 곳으로 재배치했다. 권용주 국민대 자동차운송디자인학과 교수는 “미국의 관세 정책에 따라 생산기지로서 한국의 매력이크게 떨어질 것”이라며 “제너럴모터스(GM)는 한국 대신 미국 생산시설을 가동하려고 할 것”이라고 전망했다.

중국산 철강 공급과잉에 따라 수년간 감소해 온 철강업계는 최근 일자리 위기가 현실이 되고 있다. 트럼프 1기 당시 철강물량제한(쿼터)에 걸려 대미 수출량이 연간 263만t으로 제한된 상황에서 보편관세 부과 시 경쟁력이 더 떨어질 수 있어서다. 이에 현대제철은 미국 남동부에 70억 달러(약 10조원)를 투자해 자동차 강관을 생산하는 제철소 건설을 검토 중이다. 포스코도 인도 동부에 연간 생산 500만t 규모의 제철소 건설을 추진하고 있다. 해외 이전으로 두 회사가 생산직(2023년 기준 2만 4853명)의 10%만 감원해도 2500명이 일자리를 잃을 수 있다.

김효성 기자, 울산·포항=오삼권 기자

## “1만5000곳 중 700곳만 해외 진출 능력”

완성차 기업들의 해외 생산이 늘수록 국내 자동차 부품 산업이 위축될 수 있다는 우려가 나온다. 낙수효과가 줄기 때문이다. 특히 규모가 작은 2·3차 협력사들이 타격을 입을 것으로 보인다.

징후는 이미 있었다. 10일 자동차 부품업계에 따르면, 지난 2023년 연간 자동차 수출액은 708억6400만 달러(약 103조3060억원)로 전년 대비 31.1% 늘며 역대 최고치를 기록했다. 자동차 부품 수출액은 오히려 1.6% 줄어 229억5400만 달러(약 33조 4620억원)였다. 수출이 아닌 해외 이전 시 현지에서 부품을 조달할 가능성이 더 크다. 이경

진 한국자동차부품협회 정책연구소장은 “국내 부품사 1만5000개 중 해외 동반 진출 능력이 있는 1차 협력사 700여 곳을 제외한 나머지 수천 곳은 생산 이전 충격에 그대로 노출돼 있다”라고 분석했다. 규모가 작은 2·3차 협력사의 일자리부터 타격을 입을 수 있다. 지난해 한국자동차연구원이 발표한 ‘자동차 부품산업 실태조사’에 따르면 종사자 수는 28만1373명, 기업은 1만5239개였다. 이중 4인 미만 사업체가 과반(50.3%), 매출액 5억 미만인 곳이 27.6%였다. 이호근 대덕대 미래자동차학과 교수는 “규모가 작은 2·3차 협

력사들은 납품액이 줄면 당장 인력부터 감축할 것”이라고 말했다. 자동차융합기술원에 따르면, 2023년 외부감사 대상 부품 업체 1480개사의 평균 영업이익률은 3%로, 완성차 5개사 평균(9.1%)의 3분의 1에 그쳤다.

국내 부품 시장이 쪼그라들면 미래차 산업 생태계를 키우기 어렵다. 한국자동차연구원 조사에서 국내 부품사 중 92.9%는 미래차 대응을 위한 사업 다각화를 준비하지 않는 것으로 나타났다. 자금 부족(26.7%), 정보 부족(23.1%), 기술 부족(21.6%)을 이유로 꼽았다.

오삼권 기자

## 최대이익에도 영업점 줄이는 은행 KB·신한 28개씩 무더기 폐쇄

은행권이 코로나19 사태 이후 수년간 급증한 대출을 바탕으로 사상 최대 이자 이익을 누리면서도 연초부터 오프라인 영업점을 대거 줄이고 있다.

온라인 비대면 금융 확산과 경영 효율 등을 이유로 내세우고 있지만, 모바일·인터넷 서비스에 익숙하지 않은 고령층 등의 금융 접근성이 갈수록 떨어지는 문제가 제기된다.

더구나 금융노조는 주 4.5일 근무제와 함께 영업시간 단축까지 주장하고 나서면서, 가뜰이나 긴 은행 대기 줄이

더 길어지지 않을까 우려도 커지고 있다. 9일 금융권에 따르면 KB국민은행은 28개 영업점을 다음 달 폐쇄하기로 결정했다.

3월 7일 27개 점, 3월 31일 1개 점(경기도청 점)이 문을 닫고 인근 영업점과 합쳐질 예정이다.

KB국민은행 관계자는 “대면 고객상담 서비스의 품질을 개선하고, 더 쾌적한 환경에서 금융 서비스를 제공하기 위한 조치”라고 지점 통합배경을 밝혔다.

# 백성호 CPA, MBA

**경력**

- H&R Block
- U.S. Department of Commerce
- Hahn & Associates CPA Firm
- James Accounting Service
- (전) 1310라디오 세무상담 진행
- 개인 및 회사 세금보고
- 회사설립(Corporation, LLC.) VA, MD, DC
- 각종 공증업무(Notary Public)
- 사업체(비즈니스) 경영상담 및 각종등록업무
- 편리한 위치, 애난데일 서울순대 건물 2층
- TAX ID 신청 / Business Plan
- FAFSA / CSS Profile 작성

“간단한 세금보고에서부터 복잡한 보고까지 풍부한 경험과 최고의 실력”

## On-Line 세금보고

Text와 Email로 세금 보고 가능합니다.

Text 전용: 571-655-1640

- 개인 / 회사 세금 보고 전문
- 자영업자 세금 보고 전문
- 세금 보고 급하신분 환영
- 미국 전지역 세금 보고 가능
- 해외 계좌 및 자산 보고

사무장 제이미 전 (조지 워싱턴 회계학 석사) \* 편리한 위치 (애난데일 서울순대 건물 2층 205호)

4231 Markham St., Suite 205  
Annandale, VA 22003

GWTS, LLC. T. 703-658-4611 / F. 703-642-2140 / cpamanager4231@gmail.com

맞춤 융자의 달인

# 마이클 장

달인과 함께하면  
융자도 행복해집니다

주택융자
상업융자
재정상담

## 410-370-4229 · 301-275-1494

EMET, Inc  
NMLS #201332





먼길, 험한길, 언제나 한결같이 묵묵히 손잡아 주는 **사랑손**이 있습니다.

# 모두가 행복합니다

할아버지, 할머니, 가족, 간병사 그리고 직원들, 모두가 만족한 회사  
**러브핸드 홈헬스 & 데이케어**에 가족의 돌봄을 맡겨주세요.

은혜안에 한행복, 한소망을 나누는 곳!! 섬김이 무엇인지 **맛보게** 되실 것입니다.

### 메디케이드 (Medicaid) 신청이 필요하세요? 롱텀케어(Long-Term Care) 신청이 힘드세요?

러브핸드 홈헬스의 전문 상담사가  
신청부터 성실히 도와드립니다.

### 성실하고 정직한 간병인이 필요하세요?

은혜와 사랑으로 섬기는 러브핸드 홈헬스의  
간병사분들이 여러분을 섬깁니다.

### 편법이 없는 간병회사를 찾고 있으세요?

원칙의 신념 러브핸드 홈헬스에 전화하세요.  
저희는 원칙과 법을 준수합니다.

### 사랑의 섬김이 넘치는 러브핸드 시니어데이케어

- 버지니아 주정부 및 메디케이드로부터 인가 된 시니어 데이케어
- 안전과 건강을 최우선으로 생각하는 프로그램 구성
- 그리운 맛과 건강을 생각한 집밥으로 아침 및 점심 식사, 그리고 영양 간식 제공
- 의사 방문시 교통편 제공
- 메디케이드 혜택
- 친절한 간호사와 함께하는 수시 건강 체크 및 상담
- 취향에 맞춘 즐거움과 편리함을 주는 각종 시설 완비
- 일반 회원은 소정의 회원비로 센터이용 가능
- 서류 번역 및 작성 등 제반 소셜 서비스 제공

### 사랑의 돌봄이있는 러브핸드 홈헬스

- 버지니아 주정부 및 메디케이드로부터 인가 된 전문 간병 서비스
- 노인성 치매, 장애우 전문 간병
- 메디케이드 혜택
- 개인 부담 환자 최저 부담 상담
- Skilled Nurse 서비스
- 방문 물리치료 서비스

### 직원 모집

- \* 데이케어 드라이버
- \* 회사 성장으로 인해 일할 더 많은 인재를 모집합니다.
- \* 문의: admin1@lovehandhomehealth.com

간병은 단순한 서비스 제공이 아닙니다. 간병은 사랑입니다.

**문의 및 상담 703-657-0944**



러브핸드 홈헬스 & 시니어데이케어 / 찬들리  
Love Hand Home Health & Senior Daycare/Chantilly  
14101 Parke Long Ct., Suite H  
Chantilly, VA 20151  
703) 657-0944



러브핸드 홈헬스 & 시니어데이케어 / 뉴포트뉴스  
Love Hand Home Health & Senior Daycare/ Newport News  
716 Denbigh Blvd., Suite E-1  
Newport News, VA 23608  
757) 527-4140

# 트럼프 “와우”... 이시바, 개인과의 받은 ‘아부의 기술’ 통했다

회담 전 손정의 등 만나 화법 교정 스스로 일본 방위비 증액 제안도 “트럼프, 자동차 관세 얘기 안해”



이시바 시게루 일본 총리(왼쪽)가 도널드 트럼프 대통령(오른쪽)과 가진 지난 7일(현지시간) 첫 정상회담에서 트럼프 대통령의 관세·방위비 인상 언급을 사전에 방어하며 합격점을 받았다. 워싱턴DC 백악관에서 회담을 앞두고 손을 잡고 미소 짓는 두 정상. [AP=연합뉴스]

이시바 시게루 일본 총리가 도널드 트럼프 미국 대통령과의 지난 7일(현지시간) 첫 정상회담에서 합격점을 받았다. ‘미국 우선주의’를 앞세운 트럼프 대통령과의 회담에서 관세·방위비 인상 언급을 사전 방어하는 등 성공적으로 이끌었다는 평가다. ‘탄핵 정국’으로 한국의 정상 외교가 완전히 멈춘 상황에서 일본이 먼저 대트럼프 외교에 안착하며, 대미 관계를 선점했다는 지적도 나온다. 트럼프 2기 내내 백악관의 속내가 한국보다는 일본에 더 기울 수 있다는 의미다.

뉴욕타임스(NYT)는 “트럼프 대통령의 경제적 위협에 대응할 절호의 기회를 잡은 이시바 총리는 ‘저항’하기보다 ‘아부’하는 방식을 택했다”고 짚었다. “외교 정책에서 거대적 접근 방식으로 유명한 트럼프 대통령에게 아침의 기술을 구사했다”면서다. 전반적으로 이시바 총리의 답변 내용이나 태도는 예상한 대로 ‘트럼프 코드’ 맞추기에 집중했다는 게 미 언론의 총평이다. 그만큼 이시바 총리가 트럼프와의 첫 정상 회담에 철저히 대비한 것이라 분석도 나온다.

### 이시바, 미국산 LNG 대량구매 의사도

이날 두 정상의 공동 기자회견에선 양국 현안에 대한 취재진 질문이 쏟아

졌다. 약 38분간 진행된 회견에서 총 15차례 질문 기회가 주어졌다. 일본 언론은 두 차례 주어진 질문 기회에서 모두 관세 문제를 물었다. 트럼프 대통령은 먼저 “일본에 관세를 부과할 생각이 있느냐”는 니혼TV 기자의 물음에 “대부분의 국가에 상호주의적 관세(reciprocal tariffs)를 부과할 계획”이라며 “오는 10~11일께 발표하고 기자회견을 할 것”이라고 답했다. 일본을 꼭 짚어 관세 폭탄을 꺼내 들진 않았지만, 무역 상대국 전반에 대한 상호 관세 방침을 밝히며 ‘관세맨’의 소신을 굽히진 않았다. 이시바 총리는 “관세 문제와 관련해 두 정상 간 어떤 소통이 있었느냐”는 요미우리신문 기자의 질문에 “상

호 이익이 된다면 관세를 책정해야 한다”고 사실상 트럼프를 지원사격했다. 미 언론도 관세 관련 질문을 두 차례 했다. 트럼프 대통령은 상호 관세에 대한 이시바 총리의 반응과 관련된 질문에 “우리는 관세에 대해 많이 논의하지는 않았다”고 했다. 이시바 총리는 “미국이 일본에 관세를 부과하면 일본도 보복할 것이냐”는 미 언론의 질문에 3초 정도 뜸을 들인 뒤 “가정의 질문에는 답하지 않는다는 게 일본 국회의 통상적인 답변”이라고 했다. 그러자 트럼프 대통령은 “와우(Wow)”라는 감탄사와 함께 “아주 좋은 답변”이라고 치켜세웠다. 이시바 총리는 트럼프 대통령에 대

한 첫인상에 대한 질문에 “TV에서 본 유명인을 직접 만나게 돼 정말 기뻐”고 답했다. 이어 “TV에서 그는 무섭고 매우 강한 성격을 가진 듯했지만 그는 매우 진지하고 강력하며 미국과 전세계에 대한 강한 의지를 갖고 있었다”고 했다. 이 대목에서 트럼프 대통령이 입이 귀에 걸리게 미소 짓고 있었다고 NYT는 전했다.

이시바 총리는 또 일본의 방위비 증액에 대해 “미국이 그렇게 하라고 해서가 아니다. 일본 스스로 책임지고 방위비를 늘려야 한다”고 말했다. ‘무역 불균형 해소’에 사실상 올인하는 트럼프 대통령 옆에서 들으라는 듯 “미국의 대일 무역적자를 개선하고 싶다”며 미국산 액화천연가스(LNG) 대량 구매 계획을 밝히기도 했다.

일본에선 이시바 총리가 성공적으로 첫 회담을 마쳤다는 평가가 쏟아졌다. 이시바 총리도 9일 NHK에 출연해 “미일 황금시대를 명기한 공동성명 등 자신의 밤미 성과를 설명하면서 ‘트럼프 대통령으로부터 자동차 관세나 방위비 인상 요구가 없었다’고 강조했다. 그는 트럼프 대통령이 자신의 방일 요청에 “올해 방일하겠다고 강한 어조로 말했다”(니혼게이지신문)고 밝히기도 했다.

이시바 총리는 트럼프와의 회담 한 달 전부터 공부 모임을 갖는 등 전력투구했다. 외무상을 지낸 하야시 요시마사 관방장관은 물론 외무성·경제산업성 간부들이 참석해 ‘트럼프식 사고방식’에 맞춰 문답까지 만들었다고 한다.

아베 신조 전 총리가 했던 것처럼 지난 30년간 미국의 대일 무역적자가 줄어 들고 있다는 것을 표로 정리하는 등 경제 분야에서만 7종의 자료도 마련한 것으로 파악됐다.

### 1시간50분간 회담, 시종 화기애애

‘개인 과외’도 주저하지 않았다. 손정의(일본명 손 마사요시) 소프트뱅크그룹 회장, 아소 다로 전 자민당 부총재를 만나 “결론부터 말하라”는 ‘간결 화법’ 조언을 받았다. 아베 전 총리의 통역이었던 다카오 스나오 일미지위협정실장까지 재등판시켰다. 이시바 총리는 인기 미국 드라마 ‘쇼군’에 착안해 자신의 고향인 돗토리현에서 제작한 금빛 사무라이 투구를 선물로 준비하기도 했다.

이런 노력 덕에 1시간50분간의 회담은 시종 화기애애했다. 이시바 총리는 지난해 7월 미 대선 과정에서의 공격 사건을 언급하며 트럼프 대통령에게 “신이 택했다”는 칭찬도 했다. 이후 기자회견장에서 트럼프 대통령은 “아베가 이시바 총리를 높이 평가했다”며 “(이시바는) 강한 사람”이라고 화답했다.

다만 이시바 총리가 아베 전 총리 수준으로 트럼프 대통령과 신뢰 관계를 구축할 수 있는지는 미지수다. 기자회견에서 트럼프 대통령은 다섯 차례나 아베 전 총리를 언급했다. 이와 관련, 요미우리신문은 “아베의 유산이 회담을 성공으로 이끌었다”는 일본 정부 고위 관계자의 발언을 전했다.

워싱턴·도쿄=김형구·김현예 기자

## 트럼프 ‘무차별 상호관세’ 예고... 한국도 폭탄 맞나

도널드 트럼프 대통령이 이르면 10일 다수의 국가를 상대로 ‘상호관세’를 부과하겠다고 예고했다. 트럼프 2기를 맞아 글로벌 관세 전쟁이 ‘상호관세전’ 양상으로 확대되면서 한국도 불뚱을 피하기 어려울 것이라 우려가 나온다.

트럼프 대통령은 지난 7일 이시바 시게루 일본 총리와의 미일 정상회담에서 갑자기 상호관세를 언급했다. 그는 회담 전 취재진이 “상호교역”에 대한 행정명령에 오늘 서명할 것이냐”고 묻자 “다음 주에 발표할 것이며 다른 나라들이 우리를 동등하게 대우하도록 하겠다”고 답했다. 문답에서 오간 표현은 관세가 아닌 교역이었지만, 미 언론은 이를 상호관세로 해석했다. 트럼프는 회담 후 기자회견에선 “(상

호관세 발표가) 10일이나 11일에 이뤄질 것”이라고 말했다. 다만 구체적인 대상국과 품목 등은 밝히지 않았다. ‘트럼프식 상호관세’는 무역 상대국 간 동등한 세율의 관세를 매기는 조치와 함께 ▶미국의 무역적자 ▶특정 품목의 교역 불균형 ▶상대국 내부의 조세 제도 등까지도 다룰 것으로 보인다.

유럽연합(EU) 등은 영향을 피하기 어려울 전망이다. 트럼프는 앞서 취임일인 지난달 20일 EU를 겨냥해 “그들은 미국 자동차·농산물 등 거의 아무것도 수입하지 않는다”며 “미국은 EU에 약 3000억 달러(약 437조원)의 적자를 보고 있다”고 말했다. 이어 “EU가 우리 석유나 액화천연가스(LNG)를 더 구매하거나 (그러지 않으면) 관세를 통해 그것



지난 7일 미국과 국경을 접한 멕시코 치와와주 후아레스의 검문소에서 경비를 선 군인들. [연합뉴스]

을 바로잡을 것”이라고 강조했다. 원론적으로는 한·미 자유무역협정(FTA)으로 관세가 대부분 폐지된 한

국엔 영향이 거의 없을 것으로 전망된다. 하지만 한국이 미국의 무역적자국 9위(지난해 기준 660억 달러, 약 96조

2100억원)에 이르는 만큼 반도체 등 특정 품목별 추가 관세를 부과할 가능성도 있다. 양지원 한국무역협회 수석연구원은 “상호관세를 어떻게 설계하느냐에 따라 한국이 받는 영향이 달라질 것”이라며 “반도체·의약품·철강 등 특정 품목에 대한 타깃 관세를 하겠다고 발표한 만큼 안심하긴 이른 상황”이라고 말했다.

9일 한국무역협회가 발표한 보고서에 따르면 향후 예상되는 미국의 관세 시나리오는 ①중국 10%포인트 추가 관세(시나리오1), ②시나리오1+캐나다·멕시코 25%포인트 추가 관세(시나리오2), ③시나리오2+보편관세 10%포인트 등 3가지다. 가장 우려하는 시나리오3의 경우, 한국의 총수출은 지난해보다 132억4000만 달러(-1.9%) 감소할 전망이다.

서유진·나상현 기자

## 메디케어 보험

여기 메디케어 진짜 잘하는 헬스플랜 전문가와 함께 모든 베네핏을 누릴 수 있는 답을 찾으세요!

- / 65세 되시는 1960년생 신규 가입신청과 가입
- / Part C (HMO/PPO) 가입자들을 위한 추가 혜택
- / 심장질환, 당뇨, 말기 신부전증을 위한 스페셜 플랜

- / 메디케이드/ 메디케어 DSNP 특별 보험
- / 메디케어 Part D (처방약 보험)에 대해
- / 타주 전입, 직장 퇴직 후 메디케어 신청



정문기



BridgeOne Insurance Services Inc.  
14631 Lee Hwy, Unit #408, Centreville, VA 20121

Tel: 703-598-3316

## 김원근 변호사

이민비자 영주권  
비즈니스 관련·파산신청

- 결혼 영주권·취업 영주권·한국영사 심사 E-2 비자 등 각종 비자·신분변경
- 리스계약·비즈니스 세틀먼트·프랜차이즈
- 개인·비즈니스·챗터 7·챗터13·학자금융자 감면  
서브챗터 5·챗터 11·파산법원의 각종재판

TEL: 571-278-3728

8200 Greensboro Dr., #900  
McLean, VA 22102

Weon G. Kim  
VA, MD, DC Attorney at Law





CORE Physical Therapy & Rehab

# 김우기 통증 재활 물리치료



한국과 미국에서 풍부한 임상경험과 실력을 갖춘

## 통증 재활의 최고 전문가가 집중 케어해 드립니다!

### 메디케어 교통사고

■ 각종 의료보험, 메디케이드, 캐쉬플랜

### 진료내용

#### 근골격계 치료

레드코드 치료, 사선근육안정화 치료  
척추측만증 치료, 맥켄지 치료  
메이틀랜드 치료

### 진료과목

- 목, 허리 통증 (디스크, 좌골신경통)
- 스포츠 손상/직장상해
- 교통사고 손상/뇌졸중
- 척수손상 후 재활치료
- 주요 근육 관절 통증
- 산전/산후 통증
- 관절수술, 척추수술 후 재활/물리치료
- 자세교정 운동 (측만증, 후만증)

#### 중추신경계 손상치료

신경발달치료  
보봐스치료

#### 통증치료

근육 통증침치료  
관절 / 근막이완치료  
전기치료



#### 김민정 DPT

연세대학교 재활학과  
한국체육대학교 대학원 건강관리학전공

Doctor of Physical Therapy from Dominican College in New York  
Licensed in Virginia, Maryland  
Certified Neurodevelopmental Treatment Practitioner  
Certified Redcord Practitioner  
Certified Dry Needling Practitioner

Doctor of Physical Therapy from Dominican College in New York  
Licensed in Virginia, Maryland  
Certified Neurodevelopmental Treatment Practitioner  
Certified Redcord Practitioner  
Certified Dry Needling Practitioner

#### 원장 김우기 DPT

연세대학교 재활학전공  
고려대학교 대학원 질병역학전공



CORE Physical Therapy & Rehab

예약환자 에 의해 주말에도 진료합니다

## 김우기 통증 재활 물리치료

T. 703-865-6455  
F. 703-649-6455  
14153 Robert Paris Ct. Ste. A  
Chantilly, VA 20151

# 건물 도면까지 공유했다... '헌재폭동' 모의 '미정겅' 수사

(다시인사이드)

“헌재 담 낮아, 넘어가기 쉬울 것 알루미늄 야구방망이·헬멧 준비”

서울서부지법 난동 사태에 이어 온라인 게시판에서 헌법재판소와 인권위원회에 난입하자며 선동하는 글이 잇따라 올라오고 있다. 특히 헌재 내부 구조가 담긴 도면이 공유되고, 인권위 침입 경로도 언급돼 있어 경찰이 수사에 나섰다.

9일 경찰에 따르면 서울 영등포경찰서는 다시인사이드 ‘미국정치 갤러리(미정겅)’에 헌재를 사전 답사하고 폭

력 난동 행위를 사전 모의하는 글이 올라왔다는 신고를 접수하고 수사에 착수했다. 해당 커뮤니티에는 지난 7일 오전 3시9분 “헌재 주변을 탐색하고 왔다”며 헌재 사진과 지도를 첨부한 글이 올라왔다. 작성자는 게시물에 “헌재는 주변 담벼락도 낮고 마음만 먹으면 넘어가기 쉬울 것 같긴 하다”며 구체적인 침입 계획도 밝혔다.

같은 날 오전 2시16분에 올라온 다른 이용자의 글에도 헌재 전 층 내부 평면도와 헌재 주변 지도, 사진 등이 공유됐다. 글의 취지는 “평화 시위를

하자”는 것이었지만, 게시물 이용자들은 ‘헌재 계속 압박 잊지 말자’ ‘경찰 차벽을 뛰어넘을 사다리를 준비했다’ 등의 글을 공유했다. “알루미늄 야구방망이, 헬멧 등 장비를 준비한다”는 글도 있었다.

헌재가 지정한 윤석열 대통령의 탄핵심판 변론 기일 중 마지막 날인 오는 13일을 ‘초코퍼지 입고일’이라고 칭한 글도 올라왔다. 해당 글에는 “입고 위치는 헌재 앞이다. 입고 수량 넉넉하니 많이 찾아달라”는 내용이 적혀있다. 아이스크림 이름인 ‘초코퍼지’는 2013년

개봉한 미국 영화 ‘더 퍼지’(숙청)를 뜻하는 단어로 해석된다. 이 영화는 1년에 한 번 공공기관이 업무를 중단하며 모든 범죄가 용인되는 ‘퍼지데이’ 12시간 동안 벌어지는 이야기를 그렸다.

이와 함께 10일 전원위원회에서 윤 대통령의 방어진 보장을 권고하는 안건을 심의할 예정인 인권위원회에 난입하겠다는 글도 게시판에 공유되고 있다. 9일 미정겅 게시판에는 “10일 인권위 앞에서 모이자” “건물 11층에 있는 인권위 도서관을 통해 내부에 잠입하면 된다” 등의 글이 게시됐다.

영등포서 관계자는 “게시글 작성자에 대한 신원 확인 절차 등을 포함해 수사를 진행 중이며 이들에게 어떤 법률을 적용할지도 검토 중”이라고 말했다.

앞서 미정겅에는 지난달부터 서울 서부지법의 담벼락 높이와 후문 출입로 등 진입 경로를 분석한 글이 올라왔다. 윤 대통령의 영장실질심사를 앞둔 지난달 17일경에는 경찰 배치 상황과 고위공직자범죄수사처 차량의 차종 및 번호 등을 실시간으로 공유하며 폭력 행위를 선동하는 글이 올라오기도 했다. **신혜원 기자**

## ‘국민투표로 의원 파면’ 이재명 국민소환제 제안 검토

이 대표 오늘 교섭단체 대표연설 함께 ‘개헌 없이 안된다가다수’

이재명 더불어민주당 대표가 10일 교섭단체 대표연설에서 ‘국회의원 국민소환제’(이하 국민소환제) 도입을 제안하는 방안을 검토 중이다. 국민소환제는 국회의원을 임기 중 국민투표로 파면하는 제도다. 현재는 ‘주민소환에 관한 법률’에 따라 지방자치 단체장과 지방의회 의원만 해당 지역 투표권자 3분의 1이상의 투표와 유효투표 과반 찬성이면 직을 잃게 하는 ‘주민소환제’만 도입돼 있다.

민주당 핵심관계자는 9일 중앙일보와의 통화에서 “주권자인 국민의 의사가 국정정에 반영되는 진정한 민주공화국을 건설하자”는 게 연설의 핵심이 될

것”이라며 “국민소환제 제안이 포함될 가능성이 있다”고 말했다.

이 대표는 지난 대선후보 시절부터 국회의원 면책특권 제한과 함께 “필요하면 국민소환제도 해야 한다”(2021년 11월 선대위 회의)고 공개 주장해왔다. 대표 취임 직후 2022년 9월 첫 교섭단체 대표연설 때도 “국회 특권 내려놓기를 미루지 않겠다”며 “대통령 4년 중임제와 함께 국민소환제를 개헌안에 담아 2024년 총선에서 국민투표에 부치자”고 제안했었다.

하지만 이 대표가 이번 연설에서 다시 국민소환제 도입을 제안하더라도 그 방식은 개헌이 아닌 입법일 가능성이 크다. 국민소환제 도입을 촉구하는 강성 지지층의 요구를 수용하되, 12·3 비상 계엄 사태 후 “내란 진압이 우선



비명계 전직 의원 모임인 초일회는 9일 회동을 갖고 비명계 정통들의 연대 방안, 개헌 추진 전략, 민주당 대선 경선 룰(규칙)의 문제점 등을 논의했다. 사진은 지난 6일 정세균 전 국무총리(오른쪽 둘째)와 간담회를 진행하고 있는 초일회의 모습. **(사진 양기대 전 의원)**

이래며 개헌 논의를 멀리해 온 입장은 고수할 것이라는 전망이다. 당 대표실 관계자는 통화에서 “(국민소환제는)

법률만 개정으로도 할 수 있는 사안”이라고 말했다고, 지도부 소속 의원도 “국민소환제 등 정치개혁 의제를 한데 묶

어 2월 임시국회에서 ‘패키지’로 통과시키자는 얘기가 있다”고 전했다. 실제로 12·3 사태 후 전진숙·박주민·이광화·최민희 등 친명계 의원들은 국민소환제 도입 법률안을 줄지어 발의했다.

문제는 당내와 학계에선 국민소환제를 입법으로 도입하는 것이 위험이라는 주장이 만만치 않다는 점에 있다. 장영수 고려대 법학전문대학원 교수는 “헌법에 근거를 두지 않은 국민소환제는 여러 부작용을 낳을 수밖에 없다”며 “입법만으론 도입할 수 없다는 게 학계 다수설”이라고 말했다. 민주당 중진 의원은 통화에서 “개헌 없이 어떻게 국회의원을 소환할 수가 있느냐”고 반문했고, 민주당의 한 3선 의원도 “국회의원의 헌법적 지위를 흔드는 입법에 동의하는 의원이 실제로 얼마나 될지는 미지수”라고 말했다. 이 때문에 문제인 전 대통령도 국민소환제를 2018년 국회에 보낸 개헌안에 담았었다. **심새롬·윤지원 기자**

## 딥시크에 ‘김치 원산지’ 한국어로 묻자 “한국” 중국어엔 “중국”

“개인정보 중국 정부에 유출 우려” 광고주 ‘채팅기록’ 공유문제도 지적

국가정보원은 9일 생성형 인공지능(AI) 서비스 ‘딥시크’의 기술을 검증한 결과 개인정보를 과도하게 수집하고 사용자의 정보가 중국 정부에 제공될 수 있는 것으로 나타났다고 경고했다. 또 동일한 취지의 질문에 대해서도 질문하는 언어에 따라 답변이 달라지는 경향이 있다고 주장했다.

국정원에 따르면 딥시크는 챗지피티(GPT), 클로버엑스(X) 등 여타 생성형 AI 서비스와 달리 개인을 식별할 수 있는 키보드 입력 패턴 등을 수집하고 중국 업체 서버와 통신하는 기능이 포함돼 있다.

이에 따라 채팅 기록 등이 (업체로)

급감한 딥시크 국내 이용자

단위: 명, 애플 앱스토어, 안드로이드 플레이스토어 합산

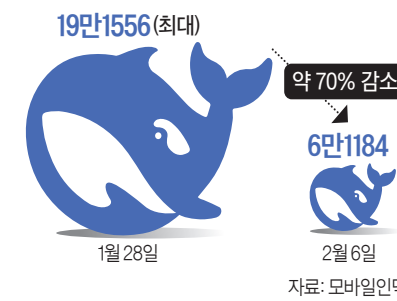

전송될 수 있어 과도한 개인정보 수집 가능성이 높다고 한다. 또 사용자가 입력한 모든 정보가 학습 데이터로 활용될 뿐만 아니라 사용자의 이용 정보를 광고주와 무조건 공유하게 돼 있다. 이뿐 아니라 보유 기간도 명시되지 않아 광고주 등과의 제한 없는 사용자 정

보 공유와 무제한 보관이 가능하다.

더 나아가 국정원은 “딥시크 이용 약관상 한국 국민의 개인정보나 입력한 데이터가 중국 내 서버에 저장되고 중국 법률에 따라 중국 정부가 요청할 시 제공할 수 있게 돼 있다”고 지적했다. 개인정보를 대량으로 수집하는 딥시크가 서버에 저장했던 정보를 중국 정부 요구에 따라 얼마든지 내줄 수 있다는 경고로 해석된다.

국정원은 또 이날 “딥시크는 동일한 질문에 언어별로 다른 답변을 내놓는다”라고도 지적했다. “언어와 무관하게 동일한 질문에 동일한 답을 내놓는 일반적인 생성형 AI와는 다르다”면서다. 예를 들어 딥시크에 ‘김치의 원산지는 어디인가’라고 한국어로 물으면 ‘한국의 문화와 역사가 깃든 대표적인 음식’

이라고 답하지만, 같은 취지의 질문을 중국어로 물으면 ‘원산지는 한국이 아닌 중국’이라고 답했다고 국정원은 밝혔다.

또 ‘동북공정이 정당한가’라는 한국어 질문에는 ‘주변 국가와의 역사적 해석 차이로 다양한 시각이 존재한다’고 답했지만, 중국어와 영어로 같은 취지의 질문을 하면 ‘중국 동북지역 황화화를 위한 정당한 이니셔티브, 중국 이익에 부합’이라고 답했다는 게 국정원의 주장이다. 다만 국정원은 딥시크를 통해 해당 대화를 주고받은 앞뒤 맥락과 한국어·영어, 중국어 질의응답의 원문은 공개하지 않았다.

이날 국정원은 “지난 3일 정부 부처에 딥시크 등 생성형 인공지능 업무 활용 시 보안 유의를 강조했다”며 “앞으로 유관기관과 협조해 딥시크 기술 안정성 등에 대한 면밀한 점검을 시행할

것”이라고 밝혔다. 이에 따라 상당수 정부 부처와 산하 기관뿐 아니라 민간 기업들도 정보 유출 등을 우려해 딥시크 차단 행렬에 동참하는 상황이다.

점검되는 보안 우려로 인해 국내 사용자 수도 급격히 줄어들고 있다. 모바일업 통계 분석 플랫폼 아이지아이웍스 모바일인덱스에 따르면 지난달 공개된 딥시크 앱의 일간 사용자 수는 지난 달 28일 19만1556명에서 지난 6일 6만 1184명으로 줄어 정점을 찍은 지 일주일 만에 60% 가까이 급감했다.

딥시크는 오픈 소스(코드 등 개발에 필요한 정보를 공개하는 것) 모델로, 이를 다운로드 받아 새 모델을 만들 경우 다른 클라우드 서버를 사용하기 때문에 정보 유출 가능성이 작아진다. 일각에선 이런 특성을 활용해 안전한 딥시크 활용법이 공유되고 있다.

**박현주·김민정 기자**

### 구강교육치과

# 나투라 치과

dental implants | bright smile

원장 강동호 Don Kang

- ◇ 서울대학교 치과대학 졸업 DDS
- ◇ 유엔 (Univ. Of Pennsylvania) 치과대학원 졸업 DMD
- ◇ 뉴욕대 (NYU) 치과대학 임플란트 수술 / 보철 과정 수료
- ◇ 한국, 미국에서의 27년 임상경력

www.naturadent.net

## “염증없는 잇몸, 오래가는 임플란트”

건강한 치아

임플란트 Implant

응급환자 Emergency

잇몸치료 Periodontal Surgery

치아성형 Veneer Lumineers

치아교정 Orthodontics Invisalign

신경치료 Root Canal Treatment

닥터 강이 구강교육 유튜브를 시작했습니다. 유튜브에서 나투라 치과를 검색하세요!

**나투라 치과 페어팩스 T. 703-652-4265**

9508 Lee Highway, #A, Fairfax, VA 22031 (구롯데 쇼핑 근처에 있는 IHOP에서 Lee Hwy 건너편)

## 유재신 공인회계사

세무보고 / 회계업무 / 경영상담 / 세무 감사 대변

신규사업체 등록 / 공증업무 / 납세자 번호 (TIN번호) 신청

유재신 경영학 박사, 공인회계사  
jaeshinyoocpa@gmail.com

모든 절약은 이곳에서

### 2024 Return

TEL. 703-916-0172, 703-916-0868 (VA) / 301-871-2448 (MD) / FAX. 703-916-0173

## 유종옥 종합보험

자동차 / 집 / 사업체 / 생명

본드 / 건강보험 / 메디케어

유종옥 종합보험  
jongokyoo@gmail.com

VA Office 7353 McWhorter Pl., #210, Annandale, VA 22003

MD Office 5732 Stanbrook Ln., Gaithersburg, MD 20882



일등부동산

# 뉴스타부동산

대표 브로커  
**라니 오**  
703-899-8999  
410-417-7080



http://부동산학교.com **5주 속성반**

## 부동산 학교

수업료: \$250 (교재비: \$100) **시작이 중요합니다. 뉴스타와 함께 성공하세요.**

**2월 4일 (화) 개강**

>>> 온라인 라이브 강의 <<<

- 한국식 쪽집게 수업
- 온라인 수업 병행
- 합격후 10주 실천교육
- 기본 컴퓨터 교육
- 자체 제작 한글교재와 문제 풀이

**따라만 오시면 100% 합격보장!!**

**모든 공사비는 후불 (집 파신 후)**

# 리스팅 접수 **개런티**

**어떤 집이라도 30일 안에 팔아드립니다!!**

**“뉴스타에서 집을 예쁘게 공사한 후 동네 최고 가격을 받아드립니다”**



- ✓ 테넌트 때문에 골치 아프십니까?
- ✓ 렌트비가 늦거나 안보내는 경우
- ✓ 잦은 고장으로 시도때도 없는 연락
- ✓ 타주나 한국에서 관리가 힘든 경우

**일 잘하는 뉴스타 매니지먼트에 맡기세요! 맡기는 순간 마음이 한결 편안해집니다!**

**뉴스타 매니지먼트에 맡기시면...**

- 좋은 테넌트 선별과 선정
- 매달 렌트비 컬렉트
- 각종 수리
- 테넌트 사소한 문제 해결
- 고문 변호사와 테넌트 법적 분쟁 해결
- 해당 집/건물/주기적 점검/보수/수리
- 그 외 건물주 100% 대행

### 뉴스타가 새롭게 소개하는 커머셜 리스팅

**메릴랜드 안전지역 리커 & 와인 (건물포함)**

주매상 \$5만  
현재 주인 거의 일하지 않고 있음  
**비지니스만 \$2만**

**메릴랜드 위트지역 Beer & Wine**

주매상 \$38,000  
아주 안전한 지역  
**\$900K**

**버지니아 알링턴 일본 식당**

새로 꾸민 식당  
렌트 \$14,500  
**\$8만**

## 버지니아

|   |   |   |
|---|---|---|
| <p><b>1</b></p> <p><b>\$1,150,000</b><br/>페어팩스 싱글<br/>방 4, 화장실 4+1, 차고 2, 페어팩스 코스트코 근처에 있는 멋진 집. 업그레이드</p>        | <p><b>2</b></p> <p><b>\$1,300,000</b><br/>페어팩스 싱글<br/>방 4, 화장실 4+1, 차고 2, 벽돌로 지어진 넓은 사이즈에 고급 주택. 0.7 에이커</p>  | <p><b>3</b></p> <p><b>\$850,000</b><br/>페어팩스 싱글<br/>방 4, 화장실 2+1, 차고 2<br/>밝고 이쁜 집. 마루바닥, 넓은 뒷뜰</p>       |
| <p><b>4</b></p> <p><b>\$1,900,000</b><br/>페어팩스 새 싱글<br/>방 4, 화장실 3+1, 차고 2, 만우아 초등학교. 모던하게 지은 멋진 새 집</p>          | <p><b>5</b></p> <p><b>\$2,300,000</b><br/>옥튼 새 싱글<br/>방 5, 화장실 4+1, 차고 2<br/>1.8 에이커의 넓은땅에 지어진 새 집, 옥튼 HS</p> | <p><b>6</b></p> <p><b>\$2,200,000</b><br/>맥클린 싱글<br/>방 4, 화장실 4, 차고 2, 모던한 스타일로 지어진 멋진 고급 주택, 맥클린 HS</p>  |
| <p><b>7</b></p> <p><b>\$2,290,000</b><br/>폴스처치 새 싱글<br/>방 6, 화장실 6+1, 차고 2, 4천 sqft가 넘는 넓은 모던한 새 집, McLean HS</p> | <p><b>8</b></p> <p><b>\$2,400,000</b><br/>비엔나 새 싱글<br/>방 5, 화장실 5+1, 차고 2, 모던한 새 집. 4200sqft, Madison HS</p>  | <p><b>9</b></p> <p><b>\$2,600,000</b><br/>맥클린 싱글<br/>방 6, 화장실 7+1, 차고 2, 5500sqft. 모던한 새 집, McLean HS</p> |
| <p><b>10</b></p> <p><b>\$565,000</b><br/>알렉산드리아 싱글<br/>방 4, 화장실 3, 지붕부터 에어컨까지 전부 다 새로 수리한 집</p>                   | <p><b>11</b></p> <p><b>\$200,000</b><br/>버크 콘도<br/>방 2, 화장실 1,<br/>너무 좋은 가격. 전체적으로 다 업그레이드</p>                | <p><b>12</b></p> <p><b>\$899,000</b><br/>페어팩스 싱글<br/>방 6, 화장실 4, 차고 1, 전체적으로 다 수리한 멋진 싱글 홈, 우드슨 고등학교</p>  |
| <p><b>13</b></p> <p><b>\$470,000</b><br/>우드브릿지 콘도<br/>방 2, 화장실 2, 차고 2, 벨몬테에 있는 고급 콘도, 선착장 옆</p>                  | <p><b>14</b></p> <p><b>\$780,000</b><br/>페어팩스 타운홈<br/>방 4, 화장실 4+1, 차고 1<br/>4층 구조로 되어있는 멋진 타운홈</p>           | <p><b>15</b></p> <p><b>\$789,000</b><br/>페어팩스 타운홈<br/>방 3, 화장실 2+1, 차고 2<br/>모던하게 잘 꾸며진 멋진 타운 홈, 마루바닥</p> |

## 메릴랜드

|  |   |
|--|---|
| <p><b>1</b></p> <p><b>\$630,000</b><br/>Sykesville 타운홈<br/>방 3, 화장실 3+1, 차고 2, 2년된 새 타운홈. 아주 모던하고 고급. 집 뒷편으로 숲</p> | <p><b>2</b></p> <p><b>\$985,000</b><br/>N. Potomac 싱글홈<br/>방 6, 화장실 3+1, 차고 2<br/>집 전체적으로 업그레이드, 마루바닥</p>         |
| <p><b>3</b></p> <p><b>\$1,025,000</b><br/>N. Potomac 싱글홈<br/>방 5, 화장실 3+2, 차고 2<br/>고급스러운 벽돌집, 넓은 부엌, 마루바닥</p>     | <p><b>4</b></p> <p><b>\$1,325,000</b><br/>포토맥 싱글홈<br/>방 4, 화장실 3+1, 차고 2, 좋은 위치에 있는 고급 주택, 넓고 고급스러운 부엌, 넓은 텃밭</p> |
| <p><b>5</b></p> <p><b>\$895,000</b><br/>포토맥 싱글홈<br/>방 4, 화장실 3, 차고 2</p>   | <p><b>6</b></p> <p><b>\$680,000</b><br/>케이더스버그 싱글홈<br/>방 4, 화장실 3+1, 차고 2<br/>전체적으로 업데이트된, 넓은 뒷뜰</p>              |
| <p><b>7</b></p> <p><b>\$1,110,000</b><br/>베데스다 싱글홈<br/>방 5, 화장실 3, 차고 1, 최근에 전체적으로 다 업그레이드 한 멋진 싱글 홈</p>           | <p><b>8</b></p> <p><b>\$765,000</b><br/>엘리컷시티 싱글홈<br/>방 5, 화장실 3, 차고 2, 센티널 힐 HS. 전체적으로 업그레이드된 이쁜 집</p>           |
| <p><b>9</b></p> <p><b>\$879,000</b><br/>메리얏츠빌 싱글홈<br/>55+ 방 3, 화장실 3<br/>잘 만나오는 집. 넓음. 3800sqft가 넘는 넓은 집</p>       | <p><b>10</b></p> <p><b>\$450,000</b><br/>엘리컷시티 타운홈<br/>방 3, 화장실 2+1, 차고 1<br/>편리한 교통에 컨디션 좋은 타운홈</p>              |

## DC

|  |
|--|
| <p><b>1</b></p> <p><b>\$1,200,000</b><br/>워싱턴 디씨 SE 타운홈<br/>방 4, 화장실 3+1<br/>새집, 모던한 스타일의 고급 타운 하우스</p>                      |
| <p><b>2</b></p> <p><b>\$1,150,000</b><br/>워싱턴 디씨 NW 타운홈<br/>방 4, 화장실 3+1<br/>전체적으로 업그레이드된 고급 타운 하우스</p>                      |
| <p><b>3</b></p> <p><b>\$980,000</b><br/>워싱턴 디씨 NE 타운홈<br/>방 3, 화장실 2+1<br/>최근에 새로 지어진 고급 타운 하우스</p>                          |
| <p><b>4</b></p> <p><b>\$2,500,000</b><br/>워싱턴 디씨 NW 싱글홈<br/>방 5, 화장실 5+1, American 대학 근처에 아주 고급 동네에 새 집. 3050 sqft의 넓은 집</p> |
| <p><b>5</b></p> <p><b>\$1,250,000</b><br/>워싱턴 디씨 NW 싱글홈<br/>방 5, 화장실 3+2, 차고 2<br/>체비체시 바로 옆, 고급 동네, 좋은 가격</p>               |

**뉴스타부동산**

**VA 703-496-4989**  
**MD 410-618-4989**

8230 Leesburg Pike, Suite 650, Tysons Corner, VA 22182  
3444 Ellicott Center Dr. #105, Ellicott City, MD 21043 롯데타워 우체국 맞은편

**내집 가격이 궁금하다?**  
클러 사진으로 만들어진 **집감정 리포트**를 신청하세요.  
**1-800-406-4989**

# 동대구역 5만 집회... 탄핵정국 뒤흔들다

### ‘탄핵반대’ 광장 못지않아 여당 우클릭 당내선 “중도층 민심도 고려 필요” 야당 “저쪽 세는 불어났다...” 긴장

주말 광장이 심상찮다. 특히 영남이 그렇다. 일주일 전 부산역 앞을 꽉 채웠던 윤석열 대통령 탄핵 반대 집회 인파가 지난 8일엔 동대구역 일대 지축을 흔들 다시피 했다. 경찰 추산 5만2000여 명으로 부산역 앞 1만3000여 명의 네 배로 불었다. 같은 날 서울 광화문 일대에 모인 윤 대통령 탄핵 촉구 집회에 모인 인원은 5000명. 이재명 더불어민주당 대표의 참여 독려에도 동대구역 인파의 10분의 1이 안 됐다. 상대적으로 큰 격차로 인해 “윤 대통령 탄핵 국면이 변곡점을 맞고 있다”는 평가도 나온다.



윤석열 대통령 탄핵에 반대하고 석방을 촉구하는 집회가 지난 8일 동대구역 광장에서 열렸다. ‘세이브코리아’가 주최한 이날 집회에는 경찰 추산 5만2000여 명이 참석했다. [연합뉴스]

민주당은 이날 “애국가까지 바꿔 부르는 집회에 참석해 ‘충성 다짐’을 하냐”(노종현 원내대변인)고 비난했지만 속내는 복잡했다. 지난 7일 이 대표 팬 카페 ‘재명이네 마을’에 “여러분의 한 걸음, 여러분의 목소리가 대한민국을 다시 바로 세우는 큰 힘이 될 것”이라는 이 대표 명의의 집회 참여 독려 글이 올라와 논란이 됐음에도 탄핵 찬성 집회 열기는 시들했기 때문이다. 당 지도부 관계자는 “저쪽 세는 불어났다. 반면, 윤 대통령 체포·구속 국면이 넘어가면 서 우리 진영 내 동력은 떨어진 것이 사실”이라고 했다.

8일 오후 2시 동대구역 광장은 영하의 날씨로 매서웠지만 참석자들은 개의치 않았다. 축구장 3개 반 넓이인 동대구역 광장(약 2만5000㎡)뿐 아니라 동대구역 역사와 광장 건너편 도로까지 ‘탄핵 무효’ ‘윤석열 석방’ 등의 팻말과 태극기가 가득했다. 이날 동대구역 집회는 부산역 앞 집회와 마찬가지로 ‘세이브코리아’가 주최했다. 세이브코리아는 부산 ‘세계로교회’의 손현보 목사가 주축이다. 보수 성향 대형 교회의 목사들도 참여해 주요 지역별로 주말 집회를 이어가고 있다. “여당 의원 108명보다 파괴력이 더

크다”는 한국사 강사 전한길씨가 이번에도 마이크를 잡았다. 그는 일부 헌법재판관의 이름을 거론한 뒤 “만약 헌법재판소가 대통령을 탄핵시킨다면 대한민국의 반역자로 역사에 기록될 것”이라고 주장했다. 이날 집회엔 이철우 경북지사가 연단에 올라 “TK는 6·25전쟁 때 자유민주주의를 지킨 땅”이라며 애국가 1절을 불렀다. 대구 지역의 윤재옥·추경호·강대식·권영진·김승수·이인선·우재준 의원, 경북의 이만희·정희용·강명구·조지연 의원, 비례대표 이달희 의원 등 12명의 국민의힘 의원이 ‘개인 자격’으로 참석했다. 달린 TK 여론은 수치로도 확인된다. 6일 발표된 전국지표조사(NBS)에서 TK의 탄핵 기각 응답률은

60%로 전국에서 가장 높았다. 지난해 12월 3주 차 NBS 조사에서 윤 대통령 탄핵안 가결이 ‘잘됐다’는 응답이 69%였는데, 그새 180도 바뀐 셈이다. 배종찬 인사이트케이 연구소장은 “윤 대통령 잘못도 인정하지만 ‘이재명은 안 된다’는 ‘이재명 포비아(phobia·공포증)’가 보수층에서 강하게 작용하는 것”이라고 했다. 영남의 심상찮은 기류가 확인되면서 정치권 분위기도 묘해졌다. 당장 광장과 거리를 뒤 온 국민의힘의 우클릭이 본격화하는 기류다. 신동욱 수석대변인은 대구에서 집회가 한창이던 8일 오후 3시쯤 “법원은 윤 대통령 구속을 취소해야 한다”고 논평했다. 10일엔 친연계 김기현·이철규·정집식·추경호·박성

민 의원이 윤 대통령을 면회한다. 대선 주자들의 발언도 달라졌다. 탄핵을 공개 찬성했던 오세훈 서울시장은 9일 페이스북에 “윤 대통령은 정치적 리스크를 감수하며 한·일 관계를 회복했다. 계엄 선포에 즉시 반대 의사를 표했으나, 윤 대통령의 외교·안보 기조에는 적극 동의한다”고 썼다. 윤 대통령의 영향력이 다시 커질 것을 걱정하는 목소리도 있다. 영남의 한 중진 의원은 “보수층 분노를 대변하는 것도 당의 역할이지만, 탄핵에 찬성하면서 민주당을 지지하지 않는 중도층도 고려해야 한다”며 “탄핵 반대 여론에 경도될수록 집토키와 산토키 사이에서 딜레마에 빠질 수 있다”고 경고했다.

8일 광화문 탄핵 찬성 집회에 참석한 박찬대 원내대표, 김병주 최고위원, 최민희·박홍근·정청래 의원 등 친명계 인사들은 한동안 울리지 않던 찬성 인증글과 사진을 페이스북에 올려 올렸다. 박 원내대표는 지난달 18일 이후 3주 만에 “소원봉을 들고 오늘도 국민과 함께했다”고 썼다. 박홍근 의원은 통화에서 “지난주에도 집회에 나갔지만 윤석열 대통령 구속 이후 한파가 겹치면서 장외 동력이 약해진 측면이 있다. 의원들이 지역에서 참여를 꾸준히 권유해 왔고 파면 국면에서 다시 인원이 늘 것”이라고 말했다. 집회에 참석했던 3선 의원은 “광주 등지로 확산하는 아스팔트 보수 결집을 예의 주시하고 있다”고 말했다. 이창훈·윤지원 기자

## 與, ‘조기대선’ 선긋지만... 걸음 빨라진 오세훈·홍준표·한동훈

오세훈 서울시장, 홍준표 대구시장, 한동훈 전 대표 등 국민의힘에서 차기 대권주자로 꼽히는 정치인들의 행보가 빨라지고 있다. 오 시장은 오는 12일 국회에서 지방분권을 주제로 개헌 토론회를 연다. 오 시장이 윤석열 대통령 탄핵 국면에서 국회를 찾는 것은 이번이 처음이다. 오 시장은 특히 이번 토론회를 앞두고 당내 의원들에게 초청장을 보낸 것으로 9일 알려졌다. 여권 내에선 이를 두고 오 시장이 사실상 대선후보 경선을 염두에 두고 세력화에 시동을 건 것이 아니냐는 해석이 나온다. 홍 시장은 일찌감치 차기 대권 도전 의사를 밝힌 상태다. 최근에는 소설 미디어와 언론 인터뷰 등으로 더불어민주당 이재명 대표의 사법리스크, 헌법재판소의 권한쟁론 등을 공격하면서 보수성향 지지자 결집에 주력하는 모습이다. 홍 시장은 시사저널 인터뷰에서

“대선에서” 이 대표를 잡을 사람은 나 밖에 없다”며 자신이 여권의 유일한 ‘이재명 대항마’라고 강조하기도 했다. 한 전 대표는 설 연휴를 전후로 당내 친한(친한동훈)계 의원들은 물론, 여야 정치 원로들과 잇따라 만나고 있다. 이달 중 정치 활동을 재개할 것으로 전망된다. 친한계 인사들은 최근 ‘언더 73’(1973년생 이하 정치인) 모임을 결성하고 공식적인 활동에 나서면서 한 전 대표를 지원 사격했다. 유승민 전 의원은 지난달 22일 “나는 늘 대선에 도전할 꿈을 갖고 있던 사람이고 버리지 않았던 사람”이라며 대선 출마를 시사한 상태다. 윤 대통령 탄핵에 찬성한 유 전 의원은 ‘쇄신 이미지’와 ‘중도 확장성’을 앞세우고 있다. 마찬가지로 탄핵에 찬성했던 안철수 의원은 중도 확장성과 함께 IT 기업가 출신의 전문성을 앞세워 보폭을 넓히고 있다. 당 ‘인공지능(AI) 3대 강국도

약 특위’ 위원장을 맡아 중국 AI ‘딥시크 쇼크’ 국면에서 목소리를 높이는 등 신산업 관련 미래 비전의 필요성을 강조했다. 여론조사에서 여권 주자 중 선두로 나선 김문수 고용노동부 장관의 경우 대권 도전에 대해 “검토한 적 없다”는 입장이다. 현직 국무위원인 데다, 김 장관에 대한 지지층이 주로 윤 대통령 탄핵 반대 세력에 기반하고 있다는 점이 신중한 태도의 배경으로 풀이된다. 다만, 지난 3일 서울 서초구 정계재단을 찾아 이명박 전 대통령을 예방하는 등 물밑에서는 본격적인 대선 행보를 준비 중인 것이 아니냐는 관측이 나온다. 이번 회동은 새해 인사 차원에서 김 장관이 먼저 요청한 것으로 전해졌다. 당 관계자는 통화에서 “여당 입장에서 당장 운동장을 그려주지는 못해도 선수들이 뛰어보겠다는 걸 막아설 이유는 없다”고 말했다.

## ‘홍장원의 입’ 정조준한 여당 “정치인 체포명단, 오염된 메모”

(전 국정원 1차장)

국민의힘이 홍장원 전 국정원 1차장을 정조준하고 있다. 홍 전 차장은 비상계엄 선포 당일인 지난해 12월 3일 밤 윤석열 대통령에게 “씩 다 잡아들여”란 지시를 받은 뒤, 여인형 전 방첩사령관으로부터 정치인 등 체포 대상자 명단을 듣고 수첩에 받아적다가 “미친놈이라고 생각해 그만뒀다”고 주장해왔다. 해당 메모는 계엄 선포 8일 뒤인 같은 달 11일 박선원 민주당 의원이 국회에서 공개했다. 하지만 지난 4일 헌법재판소의 윤 대통령 탄핵 심판 5차 변론에서 홍 전 차장은 메모 원본은 구겨서 버렸고, 공개된 메모는 재작성한 것이라고 설명했다. 홍 전 차장은 “(원본은) 내가 봐도 알아보기 어려워 보좌관을 불러 정서(正書)를 시켰다”며 “메모엔 보좌관 글씨와 흘려 쓴 내 글씨가 섞여 있다”고

했다. 이를 두고 윤상현 의원은 9일 오전 국회에서 기자회견을 열고 “홍 전 차장이 오염된 메모 논란을 자초했다”며 “주요 증인을 사전에 만나 증언 오염을 유도한 의혹을 받는 민주당 김병주, 박선원 의원 등에 대해 증인 매수와 증언 왜곡에 대한 진상조사를 요구해야 한다”고 주장했다. 윤 대통령도 지난 4일 헌재에서 “홍 전 차장 메모가 박 의원에게 넘어가면서 탄핵부터 내란죄 등 모든 프로세스가 시작된 것이라고 본다”고 말했다. 윤 대통령은 접견한 여권 인사에게 지난해 12월 6일 당시 한동훈 대표와의 독대 상황을 언급하며 “내가 약점이 있으면 홍 전 차장을 어떻게 해밧했느냐”라며 “한 대표와 같이 있는 자리에서 홍 전 차장 해임을 결정했다”고 말했다고 한다. 김기정·이창훈 기자

**막착같은 부동산 비키리**

## 2월 HOT 리스팅

**비키리 부동산**  
전화 문자 **703-231-5572**

DC, MD, VA 브로커 면허 소유  
북버지니아 부동산 협회 선정 17년 연속 탑프로듀서,  
주택 관리 전문 회사

NVAR Diamond Member  
Membership in the Top Producer's Club for 10 years of cumulative success  
**CONFIDENTIALITY NOTICE:** The contents of this email message and any attachments are intended solely for the addressee(s) and may contain confidential and/or privileged information and may be legally protected from disclosure.

**앰플러스 부동산 / 탑 프라퍼티 임대관리회사**  
버지니아 / 703-863-0321 | D.C., 메릴랜드 / 301-399-0140

**페어팩스 타운홈**  
방3, 화2.5  
**\$590,000**

**페어팩스 타운홈**  
방3, 화2+2, 차고1  
**\$750,000**

**센터빌 타운홈**  
방3, 화2.5, 차고1  
**\$590,000**

**애난데일 새 타운홈**  
방4, 화3.5, 차고2  
**\$980,000**

**페어팩스 싱글홈**  
방4, 화2.5, 차고2  
**\$825,000**

**매매 센터빌 타운홈**  
방3, 화2, 차고2  
안인마트에서 5분거리  
**\$625,000**

**임대 비엔나 켈로스 로드 콘도**  
방2, 화2, 차고2  
**\$2,550**

**교통사고**

- 목, 허리 디스크
- 좌골 신경통
- 어깨, 무릎 통증
- 직장사고, 운동사고
- 척추 교정 및 물리치료
- X-ray, 재활운동 시설 완비

수술없이 목·허리 디스크를 치유하는 최신 디스크 감압치료 DRX 9000-C

# 김응권 척추신경 전문의

모든 통증에는 원인이 있습니다!

정확한 진단, 차별화된 치료로 고통에서 자유로워 지십시오!

교통 사고 후 필요한 모든 절차를 불편함 없이 도와 드립니다.

“내 가족을 보살피듯 정성을 다해 치료합니다!”

김응권 척추신경 전문의

- Johns Hopkins, MBA
- Kyung Hee University
- Life University of Chiropractic.
- LCA Member
- VA, MD Boards License with PT Privilege
- Certified Disc Treatment Specialist.
- Certified DRX (디스크 감압치료 전문의)
- Whiplash & Brain Injury Traumatology Specialist (교통사고 치료전문)

**VA 센터빌**  
**703-815-2300**  
13880 Braddock Rd., #207  
Centreville, VA 20121

**MD 락빌**  
**301-881-1000**  
12230 Rockville Pike, #250  
Rockville, MD 20852

**MD 엘리콧 시티**  
**410-715-3500**  
8860 Columbia 100 Pkwy, #311  
Columbia, MD 21045

**한인 MRI+초음파 센터**

**T. 410-740-0055**  
8860 Columbia 100 Pkwy, #10  
Columbia, MD 21045



# 건물 내 인원 물으면 층수·면적 등 추론해 답 찾아내

최준호의 직격인터뷰

과학 전문가·논설위원



중국발 딥시크(DeepSeek) 충격이 일파만파다. 설립 만 두달도 채 되지 않은 중국 인공지능(AI) 스타트업 딥시크가 지난달 20일 공개한 생성형 AI 모델 딥시크 R1의 성능이 미국 오픈AI의 최신형 모델인 o1보다 뛰어난 것으로 알려졌다. 기술패권 경쟁으로 미국의 대중(對中) 기술규제가 엄밀한 가운데 일어난 일이라 미국 사회의 충격은 더 컸다. 미국 주간 뉴욕커는 지난 3일 ‘딥시크는 중국판 스푸트니크 모멘트인가?’(Is DeepSeek China’s Sputnik Moment?)라는 제목의 기사에서 딥시크를 1957년 당시 소련이 인류 최초의 인공위성을 쏘아 올리면서 미국 사회를 충격에 빠뜨렸던 사건과 비교했다. 당장 미국 정부와 의회가 딥시크 접속 차단에 나섰다. 우리 정부와 기업들도 이에 동참하기 시작했다. 딥시크는 무엇이며, 그 충격은 한국 사회에 어떤 의미일까.

지난 6일 오후 서울 여의도 한국경제인협회(옛 전경련) 사옥에서 국내 최고의 AI 전문가로 알려진 하정우(48) 네이버 퓨처AI센터장을 만났다. 하 센터장은 디지털 플랫폼정부위원회 AI-데이터분과위원장과 바른과학기술사회 실현을 위한 국민연합 공동대표 등 관련 대외활동도 활발히 하고 있다. 이날도 국회에서 ‘AI 3대 강국 도약을 위한 혁신 생태계 조성 방안’이란 주제로 열린 ‘2025 디지털 정책 포럼’을 막바진 뒤였다. 인터뷰 내내 강풍을 동반한 폭설이 여의도를 휩쓸었다.

“딥시크를 평가해달라.”

“오픈AI의 최신모델 o1과 거의 동급이라고 보면 될 것 같다. 굉장히 뛰어난 모델이다. 실제 산업 현장이라든가 서비스에서 얼마나 뛰어난지는 조금 더 지켜보긴 해야 되겠지만, 적어도 기존에 나와 있는 AI의 능력 평가 기준으로 보면 그만큼 한다고 할 수 있다.”

천안문 사태, 중국 정부 대변해 답변

“직접 써봤나.”

“아마 국내에서 가장 빨리 써본 사람



하정우 네이버 퓨처AI센터장이 지난 6일 국회 ‘2025 디지털 정책 포럼’ 토론회를 마친 뒤 서울 여의도 한국경제인협회 사옥에서 중앙일보와 만났다. 김중호 기자



이 나일 것이다. 속도가 상당히 빠르고, 논리적으로 쭉쭉 풀어나가는 것이, 굉장히 잘 만들었구나 하는 생각이 들었다. 다만 천안문이나 고구려 역사와 같은 민감한 문제에 대해 물어보니 예상대로 중국 정부를 대변하는 답변이 나왔다. 하지만, 한 국가의 사상이나 가치관을 대변하는 AI를 만드는 걸 타할 수는 없다. 미국도 미국의 가치관과 입장을 반영하는 AI를 만든다.”

“특히 인상적인 면이 있다면, ‘추론형이란 점이다. 예를 들어 ‘이 건물에 몇 명이 있을까’라는 질문을 던지면, 딥시크는 단순히 외운 답을 내놓는 게 아니라 층수의 면적, 공간 활용 등을 추론하며 답을 계산한다. 기존의 AI 모델은 이 정도의 논리적 접근을 하지 못한다. 질문에 대한 단계별 사고 전개가 아주 인상적이었다.”

“딥시크가 추론형 오픈소스 모델로는 최초라는데, 왜 오픈소스 방식을 택했을까.”

“개인적 견해지만, 여기서부터는 기업 수준이 아니라 국가 간 안보 패권 싸움으로 봐야 한다고 생각한다. 오픈소스로 아주 다양한 데이터를 추가 학습해서 새로운 앱을 만들 수도 있

“오픈AI 최신모델과 동급 수준” 기술 패권 위한 오픈소스 전략 주권·가치관 대변할 AI 필요해 개인정보 중국 정부 이용 불안

고 산업에 적용할 수도 있다. AI는 기반 기술이라 퍼져나가면 생태계 주도권을 잡을 수 있다. 소위 ‘락인(Lock-in) 효과’가 매우 크다. 지금은 메타(옛 페이스북)의 대규모 언어모델 라마(LLaMA)가 오픈소스 방식의 주도권을 가지고 있다. 하지만, 이제 막 출현한 딥시크가 라마보다 더 뛰어난 최초의 추론 모델인 데다 오픈소스로 공개해버리니 미국으로선 큰일 난 거다. 이제 딥시크가 전세계로 확산될 거다. 미국과 중국의 오픈소스 진영이 경쟁을 벌일 때 이기는 쪽이 세계 AI 패권을 가져가게 될 가능성이 높다는 얘기다.”

중국 기업과 정부가 강력하게 투자

“만 두 달도 안 된 스타트업이 어떻게 이런 성과를 낼 수 있었을까.”

“딥시크의 모기업이 하이플라이어라는 헤지펀드 회사로, 수학 통계 모델과 컴퓨터 알고리즘을 이용한 ‘윈트 투

자’를 전문으로 한다. 그곳 AI연구소에서 스펀오프된 게 딥시크다. 딥시크 창업 이전부터 관련 연구를 하고 있었다는 얘기다. 모회사가 헤지펀드사라 자본력이 뛰어나다. 덕분에 딥시크는 외부 투자를 전혀 받지 않고 있다. 딥시크가 보유한 그래픽처리장치(GPU) 개수가 한국 전체와 같을 정도다. 기술력도 뛰어나다. 딥시크가 세계 최초로 제안한 경쟁력 있는 방법들이 꽤 많다. 여기에 챗GPT처럼 기존에 나와있는 AI를 이용해 학습한 것도 있다고 본다. 딥시크는 부인하고 있지만, 이미 SNS를 통해 유통되고 있는 증거가 너무 많다. 그렇게 처음 AI를 개발하는 회사보다 시간과 비용을 엄청 줄일 수 있는 거다.”

“중국인 AI 분야에선 이미 독립적 생태계를 구축했다고 볼 수 있다.”

“중국인 AI를 잘하는 기업들이 매우 많다. 2010년대 말과 이후부터 중국이 정부 차원에서 굉장히 많이 투자했다. 이 과정에서 중국의 바이두, 알리바바와 같은 기존 테크기업의 AI 역량이 눈에 띄게 좋아졌다. 또 이 기업들이 미국 오픈AI의 챗GPT가 나온 이후에 훨씬 더 많은 투자를 했고, 중국 정부도 강력한 지원을 했다.”

“딥시크 충격은 우리나라에 위기가자 기회라고 하는데.

“저도 그렇게 생각한다. 우리나라도 딥시크가 R1을 개발해 낸 원 모델 정도는 가지고 있다. 게다가 딥시크가 오픈소스를 통해 80% 정도의 자세한 방법을 전 세계에 공개해버렸다. 이 방법 정도면 우리가 나머지 몇 가지만 더 시도하면 된다. 다만 우리나라가 좀 늦어지는 이유는 R1 수준까지 가는 과정에 필요한 GPU가 많이 부족하기 때문이다. AI 학습을 위해서는 엄청나게 많은 GPU를 동시다발적으로 돌려야 한다.”

“한국에는 딥시크와 같은 스타트업이 나올 수 있다.”

“나올 수 있게 만들어야 한다. 현재 가장 힘든 건 개발에 집중할 시간이 필요하다는 거다. 우리나라 기업 생태계에서 2년 동안 아무것도 신경 쓰지 않고, 돈도 안 벌어도 된다고 하면서 AI 개발에 1000억원씩 지원해줄 수 있을까. 개발자에 대한 대우도 그렇다. 오픈AI의 핵심 인재들 중에 한국인도 적지 않다. 우리 기업 문화가 오픈AI나 딥시크처럼 AI 인재에 대해 파격적 대우를 해줄 수 있을까. 물론 딥시크는 하이플라이어라는 막강한 자본력을 가진 모기업이 있고, 중국 정부가 도와줬을 수도 있다.”

정보제공 동의 묻는 절차 없어

“미국은 물론 국내에도 딥시크 접속 차단령이 내려지고 있는데.

“딥시크는 오픈AI와 달리 이용자의 정보 제공에 대한 동의를 물어보는 절차가 없다. 즉 딥시크는 이용자가 노출하는 정보는 물론, 키보드 입력 패턴까지 모두 가져간다고 보면 된다. 이걸 중국 내에 있는 서버에 모두 저장한다. 더 큰 문제는 중국 법에 따르면 중국 정부는 그런 데이터를 마음대로 활용할 수 있다. 딥시크 사용자들이 이런 사실을 알고 있어야 한다.”

“한국이 AI 강국으로 도약하기 위해 필요한 전략이 뭘까.”

“저는 한국이 ‘소버린 AI’(Sovereign AI)를 통해 글로벌 리더가 될 수 있다고 본다. 한국이 정부가 목표한 대로 AI 세계 3위 국가가 되기 위해서는 우리끼리만 잘해서 될 일은 아니다. 일단 우리가 한국어를 중심으로 한국 가치관을 잘 대변하는 AI를 잘 만들어야 다른 데 가서도 잘 만들어줄 수 있다. 그리고 나서 중동이나 동남아시아 국가들에도 맞춤형 AI 솔루션을 제공할 수 있어야 한다. 그런 나라들도 그들의 생각을 대변하는 AI를 갖고 싶어 한다. 이를 위해서는 데이터 디지털화와 인재 양성, 인프라 투자자가 필요하다.”

**고객만족 17년!**  
**확실한 부동산 전문가!**

**매매 / 리스 전문**  
주택, 건물, 오피스, 창고, 상가

**집 파실 분 - 셀러 스페셜!**  
최소 비용, 최대 효과, 최고가 판매 전문 노하우

1. 집값 - 셀러레포트
2. 홈 인스펙션/Class A Contractor
3. 지붕, 거러, 인스펙션
4. 히팅/에어컨 인스펙션
5. 터미이트 검사
6. 출원런티
7. 현재 소유 보험 리뷰
8. 크레딧 리뷰, 관리 방법

**1월~2월 지금 집 살 좋은 기회!**

- 개인실업 상급 레이크 매니저스 콤플렉스내 \$1,060,000  
방4, 욕4.5, 차고, 4433 sqft, 2004, 0.3acre, 풀인, 스크린
- 임대실업 \$1,250,000  
방5, 욕4.5, 차고, 4,630 sqft, 2016, 전부 업그레이드 새 집 건물
- 렌탈리 다운 \$799,000  
방4, 욕3.5, 차고, 2,900 sqft, 2006, 전부 업그레이드, 맨드루브, 1st owner, 내부외부 관리 최상, 최고 학교
- 렌탈리 다운 \$679,000  
방4, 욕4.5, 차고, 3,226 sqft, 2016, 맨드루브, 전부 업그레이드, 최고 학교
- 맨들린 콘도 \$485,000  
방고, 욕3, 차고, 터미이트 코너/메트로, 차고, 터미이트 방, 욕, 1335 sqft, elevator

**모든 비즈니스 장소 찾아드립니다 (매매/리스)**  
태권도장, 그루밍, 식당, 치킨, 베이커리, 당구장, 바버, 델리, 요거트, 카페, 병원, 치과

- 센터빌 미용실 \$90,000
- 개인실업 상업용 마장원렌트 \$3,300  
1300sqft, 29/66

① 프로협상전문가 ② 공격적 마케팅전문가 ③ 24/7 언제나 연락가능 ④ 신속 정확한 일 처리  
⑤ 대기 셀러/바이어 다수 보유 ⑥ 클로징 후 철저한 지속 관리

**부동산 전문 브로커 황계실 571-239-6054**  
GSHwang Realty

**김철민**

**약력**

- 조지타운 법과대학원
- 미국 연방의회 연수 (House of Representative)
- United Nations, Research Fellow (UNU Headquarters, Tokyo, Japan)
- Kotra 해외진출기업 자문변호사
- ICSC (Int'l Council of Shopping Centers) Member
- Redcliff Partners 고문변호사
- 이민, 투자, 상법 전문변호사

**합동법률사무소**  
**Potomac Law Group, PLLC**

“변호사가 성실하게 직접 상담해 드립니다.”

**Immigration**

- 영주권/시민권
- 취업/가족초청이민
- 종교비자/이민
- E2 비자/투자이민
- 비자변경 및 연장
- 강제추방문제

**Business / Real Estate**

- 회사설립/합병
- 국제합작투자
- 대정부계약/입찰구매
- 사업체 매매
- 부동산 매매/임대차
- 부동산 투자 개발

풍부한 경험과 최고의 실력을 갖춘 전문가들이 완벽한 Team-Work으로 여러분의 어려운 문제를 최선을 다해 속 시원하게 해결해 드립니다.

**대표 703-973-8700 | 7700 Little River Tnpk., Suite 303, Annandale, VA 22003** 예촌앞빌딩 3층





우리말 바꾸기

외래어 받침의 비밀

초기 케이크의 형태는 꿀 바른 밀가루에 가까웠다고 한다. 여기에 견과류나 말린 과일이 들어가기도 했다고 알려져 있다. ‘cake(케이크)’란 영어 단어가 등장한 것은 13세기 무렵이다. 우리나라엔 구한말 선교사에 의해 소개됐는데 궁궐에서 커피와 함께 대접받았다는 기록도 있다.

이제는 기념일에 케이크가 빠지면 허전할 정도가 됐지만 표기법은 여전히 혼란스럽다. “생크림케익 주문반야요” “컵케익 만드는 법”처럼 ‘케익’이나 ‘케이’으로 표기하는 경우가 많다. 식품의 제품명이나 제과점 진열대에도 ‘케익’이나 ‘케이’으로 적어 놓을 정도다. 모두 외래어 표기법을 따르지 않고 각자 자신의 귀에 들리는 대로 옮기기 때문에 생기는 문제다. 올바른 표기는 ‘케이크’이다.

왜 ‘케이’ 대신 ‘케이크’로 사용해야 할까? 외래어 표기법에선 받침에는 ‘ㄱ, ㄴ, ㄷ, ㅁ, ㅂ, ㅅ, ㅇ’만을 쓴다고 규정하고 있다. 이 일곱 글자 외에 ‘ㅋ, ㅌ, ㅍ, ㅊ’ 등이나 겹받침은 사용하지 못한다. ‘커피숍’을 ‘커피숍’으로 적어야 하는 이유다. 그렇다면 ‘케이’는 왜 쓰지 못할까? 외래어의 경우 이중모음 뒤의 ‘k, t, p’ 발음은 받침으로 적지 않고 ‘크, 트, 프’로 표기하도록 돼 있다. ‘브레이크(brake)’를 ‘브레이크’라고 하지 않는 것과 같다. ‘cake’도 이중모음 뒤의 ‘k’ 발음에 해당하므로 ‘케이’가 아니라 ‘케이크’로 적는다.

독자 참여를 기다립니다

한인커뮤니티를 위한 제언, 신문을 보고는 낯, 문예작품, 독자투고 등 여러분의 다양한 의견을 기다립니다. 워싱턴 중앙일보 편집국 오피니언 담당자: The Korea Daily 7023 Little River Tnpk, #310, Annandale, VA 22003 이메일: dc.thekoreadaily@gmail.com 전화: 703-281-9660

◆오피니언은 본지 편집방향과 관련이 없습니다.

**중양일보** The Korea Daily  
dc.koreadaily.com

대표전화 : 703-281-9660  
(광고·구독 문의 및 기사제보)

발행인 김영천  
광고국장 송동윤

2001년 9월 22일 창간  
7023 Little River Tpk #310, Annandale, VA 22003

본사 전채 계약 제휴사  
한국중앙일보, Washington Post

Washington Joongang Newspaper inc. is not a branch office of Koreadaily, subsidiary or franchise of the company, but a licensee of the content of the company.

유흥주칼럼

한반도 안보정세 변화 전망



유흥주  
한미자유연맹 상임고문

수 있는 논리를 준비해야 한다.

미국의 한국 패싱은 한국의 안보뿐만 아니라 동북아안정, 나아가 세계 평화에도 심대한 영향을 미치는 중대한 실책이자 한미동맹의 기본 원칙을 훼손하는 중대한 외교적 실책이 됨을 트럼프 정부에 어필하는 것부터 시작해야 한다.

특히 국제 정치학자들은 그저 사태를 분석하고 예견하는 데서 그치지 말고 미국을 설득할 수 있는 개념과 이론을 총동원해야 하며, 인적 네트워크를 활용해 한국이 동의하는 ‘딜’만 가능하다는 메시지를 전달하는 데 총력을 기울여야 한다.

NPT(핵확산금지 조약) 제10조는 국가의 생존이 위협받는 상황에서 조약 탈퇴를 허용하고 있다. 대한민국은 이 조항을 가장 정당하게 적용받을 수 있는 국가임을 국제사회에 설득력 있게 주장해야 한다는 점은 당연하다.

일본과 대만과는 한국이 다른 상황임을 설득하는 논리를 더욱 정교하게 개발해야 한다. 핵무장을 단계적으로 실현하기 어렵다면, NATO식 핵공유 모델이나 주한미군의 전술핵 재배치를 통해 안보 공백을 메우는 안도 단계적 대안으로 검토할 수는 있겠지만 궁극적으로는 자체 핵무장을 승인받아야 한다. 현재 자체 핵무장과 관련된 학계의 논의는 미국과 중국을 설득하는 논리에 방점을 찍고 있다.

양국을 설득하면 큰 산을 넘는 셈이긴 하나 영국, 프랑스, 러시아 같은 다른 NPT 체제의 기득권 핵 국가가 반발할 수 있다. 이에 대한 대응 방안도 미리 고민하여 다양한 시나리오를 준비해야 할 필요가 있다.

트럼프 정부 출범에 따라 발생할 수 있는 안보 위기에 대한 모든 대응은 국민적 합의와 초당적 협력을 기반으로 이루어져야 한다.

안보 문제에서 정쟁은 존재할 여지가 없다. 여당과 야당, 진보와 보수가 모두 생존을 위한 공통의 언어로 소통해야 할 때다. 정부와 정당과 언론과 민간 차원 모두 비장한 각오를 다져야 할 때이다. 2025년, 과거와는 너무나 다르게 전개되고 있는 안보정세의 변화에 맞춰 한국은 민관이 모두 함께 지금과 지와는 다른 비상한 각오를 다져야 한다.

한국 정부는 트럼프 정부에서 혹시 흔들릴 수도 있는 북한 비핵화 원칙을 분명히 견지해야 한다. 트럼프-김정은 딜이 한국 정부가 원하는 방향에서 이루어질 수 있도록 모든 노력을 경주해야 하며, 무엇보다 한국 안보에 미칠 영향을 철저히 분석하여야 한다. 한국정부는 물론 공공외교 차원의 다양한 외교적 채널을 통해서도 미국과 국제사회에 한국의 입장을 강력히 전달해야 한다. 국가, 정당, 언론, 민간이 각자의 역할을 다하는 가운데, 대한민국은 안보 위기를 기회로 전환할 수 있을 것이다.

지금은 한국이 직면한 도전을 정확히 인식하고, 이를 돌파할 수 있는 전략과 실행력을 모두 갖춰야 할 때다. 초당적 협력, 국민적 공감대, 그리고 국제사회와의 조율을 바탕으로, 대한민국이 단순한 생존을 넘어 동북아의 안정, 나아가 세계평화를 지속 가능하게 만들 비전을 제시할 수 있어야 한다.

열린광장

과유불급

아침 쾌변은 시원하고 기분이 좋다. ‘잘 먹고, 잘 싸고, 잘 자다’는 건강의 기본이다. 많은 시니어 특히 여자들은 변비 증세가 있다고 한다. 어느 정도 배설하지 못하면 변비라고 하는가. 어떤 사람은 하루에 몇 번 배설해야 하고, 어떤 사람은 이 삼일에 한번 배설한다. 나는 대장이 짧으니 매일 아침 배변하지 못하면 그날은 몸이 쩌뿌드드하고 입맛도 없다.

변비도 내력, 즉 유전인가 보다. 내가 어릴 때 시골에서 할아버지가 변소에서 “큰 아이야, 나 죽겠다. 좀 살려다오” 소리를 지르시곤 했다. 아버지는 작은 대나무 꼬챙이를 가지고 변소로 달려가서 할아버지의 변을 파냈다. 꼬챙이에 피가 묻었다.

식이섬유질이 풍부한 식사, 규칙적 운동, 그리고 물을 많이 마시는 것이 변비 예방법이라고 한다. 나는 채식, 운동, 물을 많이 마셔도 변비가 있어 ‘완하제(laxative)’를 복용한다. 그동안 네 가지 종류를 사용해 보았다. 가장 무난한 섬유질인 메타뮤실, 복용이 힘든 마그네슘 미라 렉스, 자극성 세나(senna), 그리고 알약 소프트 젤이다.

유즘 사용하는 완하제는 내가 조제한 비방(秘方)이다. 한 테이블스푼의 메타뮤실, 한 테이블스푼의 차아 씨앗과 반 테이블스푼의 비트 가루를 섞어 마신다. 비트는 하늘이 내려주는 보혈 강장제다. 비트를 넣으면 마시기도 쉬워진다. 사람은 모두 다르게 때문에 반드시 주치의와 상의해서 완하제를 선택해야 한다.

몇 년 전 멋도 모르고 세나 완하제를 먹고 혼란 적이 있다. 시애틀 사는 딸 식구와 글레시어 국립공원에 갔었다. 여행하면 변비 증세가 심해 완하제를 준비했다. 공원을 구경한다음 떠나기 전 날 저녁, 메타뮤실에 마른 자두 세 개와 세나 한 알을 먹었다. 메타뮤실과 자두는 훌륭한 완하제다. 하지만 세

나는 내장을 자극한다. 어쩌다가 세나를 먹었는지 과유불급이다. 지나침은 미치지 못한 것과 같다. 너무 많이 먹으면 안 먹은 보다는 못하다는 말이다. 모텔을 떠나기 전 화장실 가고 싶은 것을 참고 떠났다. 한 시간 지난 다음 잠을 수 없이, 길가의 어느 식당 주차장에 차를 멈췄다. 차에서 내려서 식당을 향해 시멘트 복도를 걸어가는데 왈칵 흘러내렸다. 바지를 움켜쥐고 식당 화장실로 들어가 문을 잠그고, 내복을 벗어 쓰레기통에 넣고, 세면대에 바지를 대강 빨아서 입었다. 화장실 안에 냄새가 진동했다. 도망치듯 화장실을 나와서 차에 타고 출렁랑쳤다. 떠나면서 뒤돌아보니 그 식당 주인이 호스로 시멘트 복도에 물을 뿌리고 있었다. 미안하다고 말 한마디 못 하고 떠났다. 왜 그 식당으로 들어가서 댄세를 풍겼을까. 두고두고 후회한다.

윤재현 전 연방정부 공무원

**Lee Koo Acupuncture Pain Control Clinic & Herbs**

**서울 미구 한방병원**

**원장 이구 (한의학 박사) 저서**

- \*서울 중구 회현동 1가 86에서 출생
- \*전 메릴랜드 한의과대학 교수
- \*임상경력 50년
- \*각종 보험 취급 (교통사고 보험 100%)
- \*VA, MD, DC 면허 소지
- \*신비한 체질의 세계 (사상의학)
- \*만성병의 음식치료와 보양법
- \*정설침구혈위대전
- \*사암침법해설 (사상의학)

**\*\*특진 (사암 오행침과 사상체질의학 전문)**  
모든 알러지, 피부병, 각종 통증, 경년기 장애, 콧병, 불임증, 여드름, 기침, 정력감퇴, 통풍, 위산과다, 허리통증, 피곤증, 탈모증, 조루증, 이명, 변비, 복부개스, 설염, 부인과 허혈, 중풍, 이갈이, 코골이, 머리흔드는병, 수전증, 미용침, 치질출혈, 장출혈, 코피, 모든 출혈 치료됨.

703-256-8040 (24시간) 전화예약 바랍니다  
11905 New Hampshire Ave., Silver Spring, MD 20904 (White Oak 도서관 옆)

신용카드 환영  
TV Travel Channel 서울이구한방병원 방영

**단연 최고의 신문!! 중양일보**

**워싱턴 중양일보**  
T. 703-281-9660  
7023 Little River Tnpk., #310, Annandale, VA 22003

# 엘리콧시티 · 락빌

환자분들의 편의를 위해 2 로케이션에서 진료합니다.

# 편한나라 척추신경 전문병원

### 편한 위치! 편한 치료! 편한 척추!

편한나라는 지난 20여년간 척추와 척추신경과 관련되어 발생하는 통증을 치료하고 있으며, 각 분야의 전문 의료인들의 협진으로 빠르고 정확한 치료를 위해 최선을 다 하고 있습니다.

## 교통사고

- 교통사고 후유증 치료와 함께 척추 및 자세교정
- 통증 침 치료(Dry Needling)
- 마사지 치료(LMT 라이센스 소지자)
- 디지털 X-Ray, 디스크 감압치료
- 물리치료기구, 재활 프로그램 완비

■ **Dry Needling** 이란? 침을 근육이나 근막조직의 통증점에 자침하는 치료법으로 근육통의 완화, 근육 및 인대의 긴장 감소에 효과가 있습니다.

### 진료 과목

- ✓ 자동차 사고 후유증
- ✓ 손, 발 통증 및 저림
- ✓ 척추 디스크 통증
- ✓ 어깨 결림 및 통증
- ✓ 두통, 목, 허리 통증
- ✓ 만성근육통

### 취급 보험

- Blue Cross Blue Shield
- Blue Choice
- Anthem
- Aetna
- United Healthcare/GEHA
- CareFirst
- Innovation Health



Dr. 민혁기

원장 Dr. 송영성

Dr. 석호선

#### Dr. 민혁기

- 전 경기대 대체의학 대학원 외래교수
- Body Balance Center Director(압구정)
- MD & VA Board Licensed
- Life University of Chiropractic Magna CumLaude(우등졸업)
- Life Univ. Doctor of Chiropractic 과정전액 장학생
- 단대부교 졸업

#### 원장 Dr. 송영성

- 동아고, 경희대학교 졸업
- R.O.T.C 28기
- Life University of Chiropractic
- Graduated Magna CumLaude from Life Univ.
- Practiced in Choi Chiropractic
- Certified in Cox Technique-Low Back Pain
- Certified Dry Needling

#### Dr. 석호선

- Life University of Chiropractic 졸업
- 대구 대건고, 경북대학교 졸업
- MD Chiropractic Board Licensed
- Licensed Massage Therapist (LMT) of MD
- Completion of Asian Bodywork Therapy Program
- Member of Associated Bodywork and Massage Professionals

엘리콧시티 (410) 480-2331

3201 Rogers Ave. #102, Ellicott City, MD 21043

락빌 (301) 279-6960

2000A Veirs Mill Rd., #A, Rockville, MD 20851

# ASK미국 온·오프 정보센터

ASK미국 정보센터는 각 분야 100여명의 전문가와 함께 온·오프라인 상담을 동시에 실시하고 있습니다. 이민, 법률, 세금, 복지, 교육, 부동산, 보험 등 전문지식부터 자동차, 집수리, 컴퓨터, 여행 등의 미국생활까지 전문가와 상담하세요. ▶온라인 상담 <http://ask.koreadaily.com>



**주보운**  
재정 보험 전문가

## Q 직 후 401(k) 인출 전략: RMD 규정과 세금 효율적 관리법

▶문= 퇴직 후 401(k)를 가지고 있습니다. 언제부터 은퇴자금을 꼭 인출해야 하는지, 안 하면 벌금이 있는지 궁금합니다. 또, 세금 부담을 줄이면서 은퇴 자금을 잘 인출할 수 있는 방법이 있을까요?

▶답= 401(k)는 직장에서 제공하는 은퇴 계좌로, 개인이 가입하는 IRA처럼 소득세를 유예하면서 저축할 수 있고, 납입한 금액에 대해 소득 공제 혜택을 받을 수 있습니다. 하지만 정부는 이 자금이 일정 시점부터는 인출되도록 규정하고 있으며, 이를 최소 의무 인출(RMD, Required Minimum

Distribution)이라고 합니다. 2020년 SECURE 법안이 시행되면서 RMD 개시 연령이 기존 70.5세에서 72세로 상향되었고, 2022년 SECURE 2.0 법안에서는 RMD 시작 연령이 다시 73세로 조정되었습니다.

2033년부터는 이 연령이 75세로 상향될 예정이므로, 보다 긴 시간 동안 은퇴 자금을 세금 유예 상태로 유지할 수 있습니다. 또한, RMD를 제때 인출하지 않으면 과거에는 인출해야 할 금액의 50%에 해당하는 벌금이 부과되었지만, SECURE 2.0 법안 이후로는 벌금이 25%로 낮아졌고, 2년 내 조정 시 10%까

지 줄어들 수 있습니다. 따라서, 이를 인지하고 은퇴 계획을 철저히 세우는 것이 필요할 것입니다.

401(k) 자산을 관리할 때 단순히 RMD를 수행하는 것만이 아니라, 투자 전략과 인출 전략을 동시에 고려하는 것이 핵심입니다. 퇴직 후 401(k)를 IRA로 롤오버 하여 다양한 투자 옵션을 활용하는 방법이 있습니다. 특히, 현재와 같이 고금리와 시장 변동성이 큰 환경에서는 이를 활용하여 안정적인 소득을 확보하는 전략이 필요합니다. 은퇴 자금을 단순히 유지하는 것이 아니라, 평생 안정적인 생활비를 보장받을 수 있도록 운용하

는 것이 중요합니다.

이러한 상황에서 종신 연금은 시장 변동성과 상관없이 종신 동안 안정적인 소득을 보장하는 금융 상품으로, 예측 가능한 은퇴 소득을 원하는 분들에게 이상적인 선택이 될 수 있습니다. 특히, RMD 규정으로 인해 필수적으로 인출해야 하는 금액을 연금 상품을 통해 평생 보장되는 생활비에 포함해 인출한다면, 생활비를 꾸준히 유지하면서도 세금 부담을 효과적으로 관리할 수 있습니다. 이렇게 하면 필수 인출 요건을 충족하면서도 은퇴 후의 재정적 안정성을 더욱 강화할 수 있습니다.



**최미수**  
레몬법/교통사고/출생사고 변호사

## Q 캘리포니아 의료 과실법: 출생 부상에 관한 Q&A

▶문= 제 아기가 출생 직후 신생아 중환자실(NICU)에 들어갔는데, 병원에서 정확한 이유를 명확히 설명해 주지 않았습니다. 문제가 될 수 있을까요?

▶답= 네, 아기가 출생 직후 NICU(신생아 중환자실)에 들어갔다면 반드시 그에 따른 의료적 이유가 있습니다. 흔한 이유로는 호흡 곤란, 출산 중 산소 부족, 감염, 또는 두개골 골절이나 신경 손상과 같은 출생 부상이 포함됩니다. 만약 병원이 이와 관련된 이유를 명확히 설명하지 않거나 숨기는 태도를 보인다면, 이는 반드시 심각하게 다루어야 할

문제입니다.

안타깝게도 많은 경우 병원 측에서 NICU 입원의 실제 이유를 축소하거나 명확히 밝히지 않는 사례가 있습니다. 이는 부모가 의료 과실이나 의료진의 부주의로 인해 발생한 문제를 인지하지 못하게 할 가능성이 있습니다. 예를 들어, 출산 중 모니터링이 적절히 이루어지지 않아 산소 부족이 발생했거나, 과도한 압력으로 신체적 외상이 초래되었을 경우, 이러한 상황은 반드시 병원의 책임을 물어야 할 사안입니다.

NICU에 입원한 경우, 부모님께서 아이의 의료 기록을 즉시 요청하는

것이 중요합니다. 의료 기록에는 아기의 출생 당시 상태(Apgar 점수, 산소 수치 등), 수행된 절차, 그리고 NICU에서의 치료 내역이 포함되어 있어야 합니다. 또한, 의료 전문가의 도움을 받아 이러한 기록을 검토함으로써 병원 측에서 적절한 조치를 취했는지 확인할 수 있습니다.

부모님께서는 발작, 호흡 곤란, 비정상적인 눈동자 움직임, 또는 식사 곤란과 같은 증상이 아이에게 나타나는지 주의 깊게 관찰하셔야 합니다. 이러한 증상은 신경학적 또는 신체적 손상의 징후일 수 있으며, 병원 측에서 이에

대한 명확한 설명을 제공하지 않는다면, 법적 검토를 통해 진실을 밝히는 것이 필요합니다.

NICU 입원 사례는 출산 중 발생한 가장 심각한 합병증이나 부상과 관련이 있을 가능성이 높습니다.

이러한 사례는 단순한 출생 후 관리의 문제가 아니라, 병원과 의료진의 과실 여부를 판단하는 중요한 단서가 될 수 있습니다.

만약 아기가 NICU에 입원했지만 병원 측의 설명이 불분명하다면, 가능한 빨리 문제를 파악하고 대응하는 것이 중요합니다.



**마크 정**  
엔제이보험 대표

## Q 중대 질병 보험(Critical Illness Insurance)

▶문= 암이나 스톱로크 등으로 인해 병원에 입원하는 것은 현재 가지고 있는 건강보험으로 커버가 되므로 걱정이 없지만, 병원비 외에도 돈이 들어갈 것으로 생각이 됩니다. 이런 걱정을 조금이나마 덜 수 있는 적당한 보험이 있을까요?

▶답= 중대질병보험이라는 것이 있습니다. 암, 심장마비, 뇌졸중, 신부전과 같은 생명에 위협이 될 수 있는 질병이 진단될 경우 일시금을 한 번에 지급하는 보험입니다.

일반 건강보험을 대체하는 것은 아니지만, 어려운 시기에 경제적인 안정을

제공하는 중요한 역할을 하게 됩니다. 이 중대질병보험이 필요한 이유는 여러 가지가 있습니다.

첫째는 중대한 질병에 따른 경제적 부담을 덜어줍니다. 이러한 질병에 직면하게 되면 감정적, 신체적 스트레스 뿐만 아니라 경제적인 부담도 함께 옵니다. 의료비 외에 추가적인 비용, 즉 간병인 비용, 일을 못 하게 됨으로써 오게 되는 소득 손실 보상 비용, 환자에 맞게 집 구조를 변경하는 비용, 공과금, 자녀 양육비, 모기지와 임대료 등이 그것입니다.

이때 일시금을 지급받는 것은 재정적

부담을 덜어주고, 병의 회복에만 집중할 수 있는 여유를 제공하게 됩니다.

두 번째는 건강보험에서 본인이 부담하는 금액에 대한 보조 역할을 합니다. 건강보험의 경우 본인 최대 부담금액(Out-of-Pocket Maximum)이라는 것이 있습니다. 적게는 1000달러에서 많게는 12000달러가 넘는 금액을 부담해야 합니다. 또한, 보험을 받지 않는 전문 의의 외래진료비용이나 특정 치료 비용, 특정지역에서 받게 되는 전문치료를 위한 숙박비나 교통비 등이 필요하게 되는데 이에 따른 보조비 역할을 하게 됩니다.

세 번째는 보험료가 다른 보험에 비하여 상대적으로 저렴합니다. A 회사의 경우 건강검진이나 검사 없이 75000달러까지 가입이 가능하며, 여자분의 경우 40세가 월 보험료 68달러, 45세 93달러, 50세 116달러 정도의 적은 금액으로 부담 없이 가입할 수 있습니다. 한 번이 아닌 여러 번에 걸쳐 같은 질병 또는 다른 종류의 중대질병이 발생했을 경우 계속해서 두 번 세 번 보험금 수령이 가능합니다.

또한 중간에 보험을 취소하게 되는 경우에 그동안 지불했던 보험료를 다 돌려주는 옵션도 선택할 수 있습니다.

QR코드를  
스캔해주세요!

워싱턴 중앙일보

# 전자신문 보기

주 5일 발행되는  
워싱턴 중앙일보 전자신문을  
이제 스마트폰으로  
다시 보실 수 있습니다.

내 손안에 신문!  
언제든지  
편하게!

# 고객님을 최우선으로 생각하는 World Bankcard Service가 새로운 혁신과 서비스로 찾아왔습니다.



**1 새로운 크레딧 카드 기계:**  
결제 중 끊김과 오랜 결제 시간 등의 불편을 해소합니다.  
신속하고 원활한 결제를 보장합니다.

**2 새로운 POS 시스템:**  
효율적이고 신속한 POS 시스템을 도입하여  
여러분의 사업을 한 단계 높여드립니다.  
간편한 운영으로 비즈니스 성과를 더욱 향상시킵니다.

**3 더 낮은 카드 수수료:**  
부담스러운 고물가 시대!  
사장님들을 위해 더 낮은 카드 수수료를 제공합니다.  
여러분의 경제적 부담을 덜어드립니다.



World Bankcard Service와 함께라면 더욱 원활하고 효율적인 비즈니스 운영이 가능합니다.  
저희와 함께 성공을 이루어가십시오. 더 많은 정보 및 문의는 아래 연락처로 문의 바랍니다.



함께하는 비즈니스의 파트너가 되어드립니다.  
함께 성장해나가는 여정에 참여해주셔서 감사합니다.

TEL. 703-225-5500, 1-800-927-5675 | FAX 703-225-5507  
10855 FAIRFAX BLVD 3<sup>rd</sup> FL., FAIRFAX, VA 22030  
World Bankcard Service

# Sung Hwang & Kim

## 합동 법률 사무소 MD, DC, VA

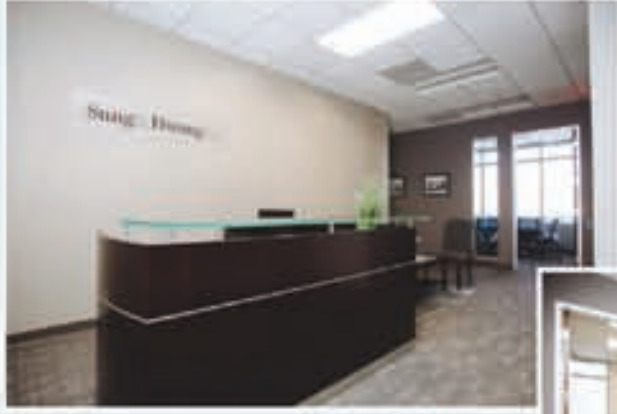

VIRGINIA OFFICE

7353 McWhorter Place, Suite 202  
Annandale, VA 22003



MARYLAND OFFICE

9256 Bendix Rd, Suite 109  
Columbia, MD 21045



한인들의 모든 법률문제를 해결해 드리는 것이 저희 로펌의 목표입니다. 믿고 맡겨주시면 후회없는 선택이 되도록 최선을 다하겠습니다.



- **완벽한 영어** 와 **풍부한 재판 경험** 으로 법정에서 자신있게 여러분을 변호합니다.
- **보상금을 받아내지 못할 경우 변호사 비용 무료**
- **첫상담 무료** (특정분야 제외)

**주요 업무 분야**

- 교통사고 보험청구/의료비/수리비/휴직 보상
- 민사소송
- 비즈니스 설립/매매/분쟁
- 사업체 고문변호사 제도
- 보험
- 손해배상
- 의료사고
- 부동산 매매/Lease/분쟁
- Liquor License

한국 비즈니스  
오너들을  
대표해서  
**FOX NEWS,**  
**CNN** 인터뷰



**찰리 성 변호사**  
CHARLEY C. SUNG, ESQ.

- Johns Hopkins University, BA  
- George Washington University Law School, JD

**약력**

DLA Piper, LLP (세계 2위 로펌)  
Gilbert & Randolph, LLP  
MD, DC, VA



**피터 황 변호사**  
PETER K. HWANG, ESQ.

- Johns Hopkins University, BA  
- American University, Washington College of Law, JD

**약력**

Baker Botts, LLP  
NY, MD



**대니엘 페이 변호사**  
DANIEL W. PEI, ESQ.

- Clemson University, BA  
- University of Baltimore School of Law, JD

**약력**

Eccleston & Wolf  
MD

Sung Hwang & Kim | LLP  
www.shkfirm.com



**Columbia, MD**  
T. 410.772.2324  
Toll Free. 888.772.3001  
9256 Bendix Rd., Suite 109  
Columbia, MD 21045

**Annandale, VA**  
T. 703.436.1444  
Toll Free. 888.772.3001  
7353 McWhorter Pl., Unit 202  
Annandale, VA 22003

**곽태우 변호사**  
K Law Firm, PLLC  
이민 / 부동산 매매 (1031 Exchange)  
비즈니스 매매 / 리스  
리빙트러스트 / 이혼 / 유언장  
T. 703.712.7151  
T. 571.405.6540

# 경제 & 연예/문화 Sports

JoongAng Ilbo JoongAng Ilbo

Monday, February 10, 2025 C

**빙·난방** 제대로 설치해야 반영구적!  
오래되고 낡은 고장의 기계  
더이상 망설이지 마세요.  
최고의 기술과 최저의 가격으로  
교체해드립니다.  
www.LBuniversal.com  
Office: 703-618-4822  
Cell : 703-678-1749

연방파산법이 지정하는 채무구제 기관  
**법무법인 한미**  
파산  
이혼  
상속  
임금  
소송  
임종범 대표 변호사 (VA/MD)  
703-333-2005  
301-230-3122  
4216 Evergreen Ln., #131, Annandale, VA 22003

**김용용 변호사**  
JOY LAW GROUP  
이민법  
영주권 (결혼/취업)  
시민권  
NIW  
간호사 (RN)  
E2, R 비자  
703-246-9100  
703-309-1455  
joylawgroup@gmail.com

**Dental Implant \$1,000**  
(치과 임플란트)  
Implant Crown - Extra  
(임플란트 크라운은 별도 \$750)  
40 years of experience  
in every aspects of  
Dental Implants, especially  
in Full Mouth Cases  
다양한 종류의 치과 임플란트  
특히 Full Mouth Case  
40년 경력  
Kie D. Lee, DDS, MD  
WashingtonImplantCenter.com  
6220 Old Keene Mill Ct.  
Springfield, VA 22152  
(703)569-8000

간병인의 도움이 필요하신가요?  
**Hanmi Homehealth**  
회사는 1,200여명의 간병사를 교육하여  
배출한 정평있는 정식한 회사입니다.  
특히, 개인 부담으로 간병사를 구하시는 분은  
특별 상담하여 드립니다.  
www.Hanmihomehealth.com  
6214 Old Keene Mill Ct., Springfield, VA 22152  
한미간호학교  
Hanmi Nursing School  
한미 간호 학교는 미주 지역에서  
유일하게 미중언어로 CNA  
교육과정을 제공 하고 있습니다.  
T. (703)303-4556 / T. (703)303-0988  
www.Hanminursingschool.com

## 법인 세우고 대형마트 입점하고 K뷰티의 미국 상륙작전

화장품 오프라인 시장 공략

K뷰티가 세계 1위 시장인 미국 진출에 속도를 내고 있다. 유로모니터에 따르면 미국 뷰티 시장은 약 1200억 달러(약 156조원) 규모로 단일 국가 중 최대로 꼽힌다. 중소 화장품 브랜드부터 'K뷰티 인큐베이터'로 자리 잡은 CJ올리브영까지 미국 현지 오프라인 고객과 접점을 늘려가며 시장 확대에 공들이고 있다.

CJ올리브영은 미국 캘리포니아주 로스앤젤레스(LA)에 현지 법인 'CJ올리브영 USA'를 설립하고 오프라인 1호 매장을 준비 중이라고 4일 밝혔다. 글로벌 K뷰티 1위 플랫폼으로 도약하기 위해 미국을 전진기지로 삼겠다는 설명이다. 현재 올리브영은 전 세계 150여 개국을 대상으로 온라인몰(올리브영 글로벌몰)을 운영 중인데 매출의 상당 부분이 북미 지역에서 발생한다.

미국 법인은 상품소싱, 마케팅 등 핵심 기능을 현지화하기로 했다. 오프라인 매장은 여러 후보 부지를 검토 중이다. 향후 CJ대한통운 미국 법인과 협업체에서 현지에서 상품을 직접 발송하는 물류망도 구축할 계획이다. CJ올리브영 관계자는 "글로벌몰을 통해 누적된 현지 데이터를 국내 성공 공식과 결합해 다양한 K뷰티 브랜드와 트렌드를 소개할 계획"이라고 말했다.

중소 K뷰티 브랜드들은 현지 멀티 브랜드 숍과 참고형 할인 매장으로 유통채널을 확대하고 있다. 미국 소재 유통업체인 언락드브랜드에 따르면 이달부



서울 올리브영 명동점을 찾은 외국인 관광객과 쇼핑객이 물건을 고르고 있다. [뉴스1]

미 뷰티시장 156조 규모 세계 최대 올리브영, 현지 1호 매장 설립 준비 중소 브랜드는 타깃 등서 판매 활발 온라인서 인기 검증, 실적 개선 기대

터 미국의 대형마트 타깃의 1600여개 매장에서 조선미녀, 스킨천사, 라운드랩 등의 K뷰티 제품이 판매된다. 미국 최대 유통업체인 코스트코 온·오프라인 매장에서는 마녀공장, 스킨천사, 코스알엑스, 조선미녀, 혁슬리 등이 판매 중이다. 미국의 올리브영인 세포라, 율타뷰티 등의 뷰티 플랫폼에서도 한국의 인디 화장품 브랜드를 만날 수 있다.

미국 유통업체가 K뷰티 입점에 적극적인 이유는 온라인을 통해 검증된 시장성 때문이다. 유로모니터와 삼성증권에 따르면 지난해 3분기 미국 이커머스 시장에서 화장품 판매액이 전년 동기 대비 14% 증가한 가운데 K뷰티 판매액은 79% 늘었다.

미국 이커머스 화장품 매출의 절반 가량을 차지하는 아마존에서는 K뷰티의 성장이 더욱 두드러진다. 지난해 3분

기 미국 아마존에서 판매된 기초 화장품 매출은 전년 동기 대비 29% 늘었는데, 이 기간 한국의 기초 화장품 매출이 122% 늘면서 전체 성장을 견인했다. 흥희정 유로모니터 수석연구원은 "미국 화장품 시장에서 과학적 근거와 성분을 강조한 한국 화장품이 차별성을 가지며 인기를 끌고 있다"고 말했다.

K뷰티 업체들은 미국 현지 진출을 발판으로 해외 시장에서 큰 폭의 실적 향상을 기대하고 있다. 내수 시장이 포화상태에 이른 데다 경기 침체가 장기화하고 있어서다.

이날 LG생활건강이 발표한 지난해 4분기 실적에 따르면 매출은 전년 대비 2.7% 증가한 6099억원을 기록했지만 영업이익은 20.7% 감소한 434억원을 거뒀다. '더 후' 리브랜딩을 통해 중국 시장에서 매출 회복에 성공했지만 수익성 개선에는 도움이 되지 못했다는 분석이다. 북미, 유럽, 일본 등 유통 채널 다변화가 필요하다는 지적이 나오는 이유다.

이가영 삼성증권 연구원은 "미국 화장품 시장은 규모 면에서 최대일 뿐만 아니라 세계의 레퍼런스 시장으로 중요한 의미를 지닌다"며 "미국에서 시작된 인기가 유럽, 중동 등으로 확산하는 K뷰티 글로벌화가 일어나고 있다"고 분석했다. 김경미 기자

공인회계사  
**김서규 CPA**  
703.914.0085  
7535 Little River Tnpk., #310-B  
Annandale, 22003

**김철민 변호사**  
이민법 / 상법  
취업이민, 가족초청, NIW, H1B, F1, E2비자  
비즈니스, 계약, 리스, 회사설립, 투자자문  
703.973.8700  
7700 Little River Tnpk., #303, Annandale, VA 22003

염증없는 잇몸, 오래가는 임플란트  
**나투라 치과**  
구강교육치과  
dental implants  
bright smile  
703-652-4265

내 집보다 편안한  
**아리랑 건강 복지센터**  
"사랑과 정, 효를  
다하여 정성껏  
모시겠습니다."  
443.691.7968

**대형 교통사고 전문**  
전직검사 한인2세 교통사고전문변호사! 같은사고! 다른결과!  
ROWE WEINSTEIN & SOHN PLLC  
**로우와이스틴 & 손로폼**  
Attorneys and Counselors Law  
사건이 발생했습니까? 즉시 연락주세요. 바로 해결해 드리겠습니다.  
-가벼운 접촉사고 부터 사망사고 까지-  
사고처리  
v 교통사고 직후 현장 어떻게 대처해야 하나요?  
v 교통사고, 경찰에 신고 해야 하나요?  
v 접촉사고 후 가해자가 본인의 잘못을 인정하지 않나요?  
v 목격자는 필요하나요?  
형사처벌  
v 교통사고 후 구속되는 경우  
v 음주운전 (DUI, DWI)  
v 각종 교통 티켓  
v 면허정지 (Licenses Suspension)  
v 면허취소 (Licenses Revocation)  
v 감옥형벌 (Jail Penalty)  
패트릭 플로레스 Patrick Flores 교통사고 법정변호사 pflores@rowepllc.com  
노승훈 Robinson S. Rown 전직 검사 rrowe@rowepllc.com  
로버트 캐들 Robert Cadle 교통사고 법정변호사 rcadle@rowepllc.com  
[보상금을 받지 못할 경우 변호사비용 일체 무료]  
MD 301-770-4710 VA 703-887-1037 888-340-7583 www.rowepllc.com  
909 Rose Avenue, Suite 640 N. Bethesda, MD 20852 7010 Little River Turnpike Suite #300 Annandale, VA 22003 2200 Pennsylvania Avenue, N.W., 4th Floor Washington, D.C., 20037 FAX 301-770-4711 Mrs. Lee 사무장 703-887-1037 www.rowepllc.com

# SF 같은 재규어 새 브랜드 전략에 머스크 “자동차 팔긴 하나”

지난해 11월 재규어의 새로운 브랜드 콘셉트 발표가 화제였다. 영국을 대표하는 90년 전통의 자동차 브랜드가 선보인 동영상에는 화려한 분홍색을 배경으로 형이상학적인 의류를 입은 다양한 인종의 모델이 등장한다. 날렵한 재규어를 부각했던 고전적인 느낌의 로고는 부드럽고 둥근 서체를 사용한 디자인으로 변경됐다. 동영상 어디에도 자동차는 등장하지 않아 자칫 패션 브랜드의 광고나 SF 영화의 한 장면으로 보이기도 한다. 일론 머스크가 ‘자동차를 팔긴 하나요’라는 댓글을 남긴 것도 화제거리였다.



1 재규어 리브랜딩 홍보 영상(왼쪽)과 전기차 콘셉트카 타이포. 오른쪽 아래는 로고 변화.



2 버거킹과 프링글스의 로고 변경. 3 뉴질랜드 국가 변경 투표 안내.

을 되찾는 재정비 작업에 착수했다. 재규어 브랜드와의 경쟁으로 브랜드 차별성이 사라지고 이익이 내림세로 접어들었기 때문이다. 구원투수로 영입된 CEO 브라이언 니콜은 “스타벅스로 돌아가자(Back to Starbucks)”고 선언하며 기존 매장, 기본 메뉴에 집중하고 바리스타 문화를 되살려 지역사회 의 커피 하우스로 재탄생하겠다는 의지를 밝혔다.

### 국가도 필요하면 리브랜딩

리브랜딩은 리더 교체와 맞물려 진행되기도 한다. 2022년 트위터를 인수한 일론 머스크는 엑스(X)로의 전면적인 리브랜딩을 추진해 브랜드 상징이었던 파랑새를 역사 속으로 사라지게 했다. 바이든 정부 출범을 앞둔 2020년에는 ‘USA 리브랜딩’의 필요성이 제기됐다. 개방성·포용성 등 미국의 전통적 가치를 중심으로 세계의 문제를 해결하는 글로벌 리더로서 명성을 되찾아야 한다는 목소리가 컸다. 미국을 호의적으로 인식한 독일인과 영국인 비중이 2000년 각각 78%, 83%에서 2020년 26%, 41%로 떨어질 정도로 대외적인 국가 이미지가 좋지 않았기 때문이다.

경영 환경이 빠르게 변화하면서 전략적 리브랜딩의 중요성은 더욱 커졌다. 변화의 방향과 폭을 결정할 때는 과거와 미래의 연결성과 지속 가능성을 충분히 고민해야 한다. 특히 오랜 역사를 지닌 기업일수록 고객은 작은 변화에도 민감하게 반응한다. 재규어의 파격적 변신에 브랜드 헤리티지를 버렸다는 혹평과 충성고객의 비난이 들리는 이유다. 임기응변식으로 외관이나 구호만 바꾸는 피상적 변신에도 고객은 등을 돌린다. 지켜야 할 것과 버려야 할 것을 판단하는 지혜와 변화의 의미를 명확하게 전달하는 섬세함이 필요하다. 최순호 동덕여대 국제경영학과 교수

### 재규어 파격에 ‘과도하다’ 지적도

재규어는 2021년부터 150만 파운드를 투자하며 순수 전기차 브랜드로 전환하는 리이미진(Reimagine) 전략을 추진 중이다. 2023년부터는 기존 차량 판매를 잠정 중단했다. 영상을 통해 새로운 로고와 아이덴티티를 공개한 것도 전기차 브랜드로의 변신 전략의 일환이다. 파격적인 디자인의 전기차 콘셉트카인 타이포(Type 00)도 선보였는데, 포르쉐·벤츨리 수준의 가격대로 판매될 예정이다. 전통 자동차업체가 전기차 브랜드로 전환하는 첫 사례로 ‘누구도 모방하지 않는다(copy nothing)’는 슬로건을 내걸었지만, 기존 이미지에서 과도하게 벗어났다는 지적도 들린다.

기업은 브랜드 가치를 높이기 위해 여러 방식의 리브랜딩(rebranding)을 시도한다. 리브랜딩은 좁게는 로고·심벌마크 등 외관을 바꾸는 리디자인(redesign)과 브랜드를 개명하는 리네이밍(renaming)을 넓게는 브랜드 콘셉트를 변경하는 다양한 전략을 포괄한다. 로고의 경우 최근에는 군더더기 없는 단순한 형태가 선호되는데, 테두리와 음영을 없애고 가볍고 평면적인 디자인으로 변경한 버거킹·프링글

### 기업 가치 높이는 뉴브랜드 전략 지킬 것과 버릴 것 잘 판단하고 변화의 의미 섬세하게 전달해야

스 등을 예로 들 수 있다. TV나 PC 화면에서 효과적이었던 화려하고 입체적인 로고가 작은 모바일 공간에선 적합하지 않기 때문이다.

미세한 변화가 기업의 미래 전략을 암시하는 중대한 의미를 담을 때도 있다. 2011년 스타벅스는 로고에서 영어로 ‘스타벅스 커피’라고 쓰인 굵은 테두리를 없앴는데, 커피, 영어권 지역을 넘어 사업과 시장을 확장하겠다는 의지의 표명이었다. 2019년 식품과 음료 사업을 강화하기로 한 던킨도너츠는 기업명에서 ‘도너츠’를 삭제했다. 예측이 어려운 디지털 시대에는 업종을 드러낸 브랜드 명이 한계를 가지

기도 한다. 브라운관에서 디스플레이 사업으로 전환하며 삼성전관이 삼성 SDI로 개명했으나, 이후 사업 중심이 배터리로 변경되자 기업명의 의미가 모호해졌다(원래 S는 Samsung, D는 Display & Digital, I는 Interface & internet component였지만 지금은 이런 설명 없이 삼성SDI가 고유명사처럼 쓰인다).

### 기아 새 로고 혼동…‘KNcar’ 검색 급증

전통화 시대를 맞이한 자동차 업계에서는 재규어에 앞서 이미 많은 기업이 리브랜딩을 실행했다. 폭스바겐·GM 등은 친환경 경영, 서비스 확장 등을 선포하며 상황에 따라 다양한 콘셉트를 적용할 수 있도록 로고를 단순한 형태로 수정했다. 2021년 기아의 리브랜딩은 특히 큰 관심을 받았다. 완성차 생산을 넘어 모빌리티 솔루션 제공을 강조하며 기아자동차에서 기아로 사명을 변경했고, 로고의 타원형 테두리를 제거하고 명조체 대신 역동적인 서체를 사용하는 등 변화 폭이 컸다. 초기에는 알파벳을 연결한 새 로고를 혼동한 소비자가 많아 ‘KN car’ 구글 검색이 급증하기도 했다. 국가·도시·비영리기관 등도 이미지

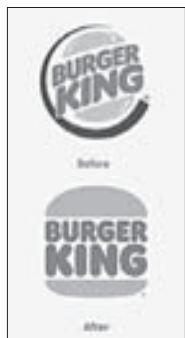

# 상장사 5곳 중 1곳은 변 돈으로 이자도 못내… 8년새 2.7배 급증

한국내 상장사 5곳 중 1곳은 영업이익으로 이자조차 갚기 어려운 ‘한계기업’인 것으로 나타났다. 지난 8년새 2.7배 늘었다. 주요 선진국보다 한계기업 증가세가 가팔라 경기 침체 장기화에 따른 타격이 크다는 우려가 나왔다.

한국경제인협회가 6일 미국·일본·독일·영국·프랑스 등 주요국(G5)과 한국의 상장기업 실적을 분석한 결과, 한국은 지난해 3분기 기준 분석대상 상장사 2260곳 중 19.5%(440개)가 한계기업이었다. 2016년 163곳(7.2%)에서 8년

만에 2.7배로 늘었으며, 미국(25.0%) 다음으로 높은 비율이다.

한계기업은 3년 연속 이자보상배율(영업이익/이자비용)이 1 미만인 경우로, 사업으로 벌어들인 영업이익만으로 이자를 상환할 수 없다는 의미다.

한국의 한계기업 비중은 2016년 7.2%(163곳)에서 8년간 12.3%포인트(p) 늘어, 미국(15.8%p 증가) 다음으로 증가율이 높았다. 같은 기간 ▶영국(6.9%p) ▶프랑스(5.4%p) ▶일본(2.3%p) ▶독일(1.6%p) 등의 증가율

은 상대적으로 낮았다. 한계기업 비중은 특히 코스닥 상장사를 중심으로 급격히 증가했다. 2016년부터 2024년 3분기까지 유가증권시장(코스피) 상장사 중에선 한계기업이 2.5%p 증가(8.4%→10.9%)한 반면, 코스닥 상장 한계기업은 17.1%p 증가(6.6%→23.7%)해 중소·벤처기업들의 상황이 더 어렵다는 게 나타났다. /

인터넷 마케팅은 인텔리시스템에서

## 구글지도 광고로 경쟁사를 앞지르세요

가장 잘 보이는 TOP3 업체 위에 사장님 사업체를 뜨게 해 드립니다!!

고객이 많이 찾는 구글 로컬 검색대..

새고객, 매출 증가가 잘 안되시나요?  
내 사업 불경기 탈출, 오늘부터 시작하세요  
지금 전화주세요!  
703-337-0123  
www.Intelisystems.com

인텔리시스템의 3가지 장점

1. 저렴한 비용
2. 편리한 플서비스
3. 믿을 수 있는 회사

웹사이트 제작, 구글광고 & SEO, 고객 리뷰관리, 소셜미디어 광고, 문자 마케팅, 온라인 쇼핑몰, 이메일 마케팅, 아마존 스토어 마케팅, 구글 스마트 쇼핑, 기타



# 투자·저축 은퇴자산 연금화 서둘러야

## 펜션 없이 펜션 만들기

연금(이하 펜션) 플랜은 기업들이 직원 은퇴 이후 지속적인 은퇴소득을 만들어주는 플랜이다. 전통적인 펜션 플랜은 기업이 준비, 운용하고 모든 리스크를 떠안는 구조다.

투자 리스크와 예상 지급금을 추산, 모니터링하는 과제 등을 기업이 책임졌다. 지금은 이런 전통적 펜션 플랜은 사실상 사라졌다. 지난 80년대 초반 해도 민영기업 부문의 직장인 60%가 펜션을 갖고 있었다. 지난 2020년 기준 이 숫자는 3%로 축소됐다.

과거에는 펜션과 개인의 저축, 그리고 정부의 소셜연금이 은퇴플랜의 세 축이었다. 지금은 여기서 펜션이 없어지고 개인의 저축과 정부의 소셜연금만 있는 상태다. 은퇴 플랜 지형의 현재는 그래서 401(k), IRA 등 개인의 투자와 저축 비중이 커진 상태다. 이들 플랜은 자산증식과 리스크에 대한 책임을 개인이 가져가는 구조다. 그리고 이는 펜션과 같은 기능을 하기에는 어려운 측면이 많다. 보장성이 없기 때문이다.

### ▶저축수단

개인들이 활용할 수 있는 은퇴저축수단은 먼저 소득 공제를 받는 은퇴계좌를 생각할 수 있다. 401(k), IRA 등이 대표적인 것이다.

다음은 저축성 생명보험을 활용할 수도 있다. 개인의 경우 보험료에 대해서는 소득공제가 없는 것이 일반적이지만 장점은 나중에 세금없이 인출해 쓸 수 있는 방법이 있다는 점이다.

비즈니스를 하고 있다면 방법은 더 많다. 스톱 비즈니스들이 오히려 펜션



전통적인 의미의 펜션은 사라지고 없지만 개인이 직접 자기만의 펜션 플랜을 만들 수 있는 옵션이 있다.

### 80년대 직장인 60% 펜션 가입 2020년 3%로 축소 은퇴플랜 401(k), IRA 등 개인 투자·저축 비중 증가 사업체 펜션 플랜 활용하면 비용 대비 혜택 극대화 은퇴자산 연금화 55세~60세 사이 수령액 가장 유리

플랜을 많이 활용하는 추세다. 하지만 예전 기업들이 운영하던 펜션 목적은 아닌 경우가 일반적이다. 그럼에도 불구하고 중소 비즈니스 업주들 사이 펜션 플랜 활용도가 높은 이유는 세제 혜택 때문이다.

펜션을 활용하면 업주의 은퇴저축 금액을 늘리고, 그만큼 세금공제 규모도 키울 수 있다. 수십만 달러를 펜션에 넣고 이를 사업소득에서 정상적인 비즈니스 지출로 공제할 수 있다. 대신 직원들을 위해 401(k)나 profit

sharing 플랜, 펜션 플랜 안에서 일정 부분 혜택을 제공하게 된다.

캘리포니아의 경우 대부분 사업체가 어떤 형태든 직원을 위한 은퇴 플랜을 제공해야 하는 것이 의무가 됐다. 이런 의무를 충족하기 위해서는 어차피 정부 프로그램에 가입하거나 401(k) 등 직장 은퇴 플랜을 제공해야 한다.

업주 입장에서는 이때 동시에 펜션 플랜도 활용하는 것이 핵심이다. 그래야 비용대비 혜택이 극대화되기 때문이다. 중소 비즈니스들의 펜션은 최종적으로 IRA로 변경하는 것이 중장기적인 계획이다.

### ▶'합성' 펜션

전통적인 의미의 펜션은 이제 사라지고 없지만, 개인이 직접 자기만의 펜션 플랜을 만들 수 있는 옵션이 있다. 언급한 것처럼 401(k)나 IRA, 비즈니스 펜션 등을 통해 투자·저축한 은퇴자산이 있다면 이를 연금화하는 방법이다. 비즈니스 펜션도 결국 IRA로 전환 후 이런 방법을 활용할 수 있다.

이들 은퇴계좌나 기타 투자계좌 등에 있는 자금은 그대로 두면 시장 리스

크에 다 노출될 수 있기 때문에 얼마씩, 얼마나 오래 인출해 사용할 수 있을지 불투명하다. 이를 보장된 정기적 소득원으로 만드는 작업이 필요한 것이다.

먼저 정부의 소셜 연금은 최대한 수령을 늦추는 것이 유리하다. 최대 금액을 받기 위해서다. 그리고 필요한 생활비 용도의 소득 규모를 볼 때 모자란 부분이 있다면 필요한 금액만큼 보장받을 수 있는 개인연금 상품을 활용한다.

이는 정부의 소셜 연금과 마찬가지로 평생 정해진 보장소득을 만들어 줄 것이기 때문이다. 예를 들어 월 8000달러의 생활비가 필요하다면 예상되는 소셜 연금 3000달러를 뺀 나머지 금액 월 5000달러를 보장받을 수 있는 연금 상품에 그동안 모아둔 은퇴자산 일부를 적립하는 것이다.

나머지 자산은 주식과 채권 등을 활용한 분산 포트폴리오를 활용해 지속적인 증식을 꾀할 수 있다.

### ▶'합성' 펜션 위한 연금 유형

401(k)나 IRA 등에 있는 자금은 개인연금으로 옮긴 후 평생보장 연금 형

태로 수령하게 되는 데 이때 활용할 수 있는 연금 유형은 다양하다. 하지만 보장성 연금 수령이 주목적인 만큼 이에 부합하는 최적의 상품을 선택해야 할 것이다.

각자의 상황에 따라 자신에게 유리한 상품이 다를 수 있기 때문에 이는 전문가의 도움이 필요할 수 있다. 인출 시기, 나이, 필요한 소득 규모, 리스크 수용 능력 등이 함께 고려될 필요가 있다. 가장 혜택을 극대화할 수 있는 방법은 가능한 미리 준비하는 것이다.

시중의 대부분 개인연금이 주는 보장성 펜션 혜택은 기다릴수록 커지기 때문이다. 은퇴 시기를 65세로 생각하는가, 70세로 생각하는가 등에 따라 55세~60세 사이 준비를 하는 것이 수령액 차원에서 볼 때 가장 유리할 수 있다.

은퇴계좌가 아닌 일반 투자계좌를 통해 투자·저축해 왔다면 이는 좀 더 연구가 필요할 수 있다. 수령액 기준으로 접근할 수도 있고 세제상 유리한 방법을 우선 기준으로 선택할 수도 있기 때문이다. 은퇴계좌를 통해 증식한 자금은 인출금 전액이 일반소득으로 간주한다.

세제상 그 자체로는 특별한 혜택이 없다. 하지만 일반 투자계좌 자금은 연금으로 들어갔다 나 올 때 이후 자금이 불어난 경우 인출금 전액이 아닌 일부에만 소득세가 적용되는 방식으로 인출이 가능한 방법이 있다. 경우에 따라 이 부분이 선호되는 상황도 있을 수 있을 것이다.

### ▶리스크 관리

나만의 펜션을 만드는 연금 활용은 리스크를 해당 연금을 제공하는 보험 금융사로 이전하는 것이다. 개인이 지고 갈 은퇴소득원 관리 리스크를 과거 펜션과 같이 제삼자가 지는 구조로 바꾸는 효과를 가진다. 투자성과와 관계 없이 계약 때문에 약속된 연금을 수령할 수 있기 때문이다.

동시에 추가적 자금증식 효과를 위해 별도의 투자 포트폴리오를 운용하거나 보장 연금을 받으면서도 자산운용이 가능한 연금을 사용하는 방법도 있다. 어떤 연금과 어떤 형태의 '합성'이 내 상황에 적절하고 유리할지 검토해보고 은퇴생활 걱정을 덜어줄 나만의 펜션을 준비해보자.

켄 최 아메리츠에셋 대표

업종별로는 ▶부동산업(33.3%) ▶전문·과학·기술 서비스업(24.7%) ▶도매·소매업(24.6%) ▶정보통신업(24.2%) 순으로 한계기업 비중이 높게 나타났다. 특히 한국내 전문·과학·기술 서비스업에서 8년 전(4.0%)보다 20.7%p 증가했다.

한국은 한계기업 직전 상황인 기업 비중도 높았다. 당해 연도에만 이자보상배율이 1 미만인 기업은 '일시적 한계기업'으로 분류되는데, 한국은 그 비중이 36.4%에 이르렀다. 영국(22.0%), 일본(12.3%) 대비 높은 수준이다.

한경협은 한국내 기업들이 내수 부진과 트럼프 2기 행정부 출범에 따른 수출 불확실성이 커지면서 '이중고'를 겪고 있다며 기업 활동에 부담이 되는 상법 개정안 논의를 중단해야 한다고 밝혔다. 현재 국회 법사위에 계류된 상법 개정안은 이사의 충실 의무 대상을 현재 '회사'에서 '주주'로 확대하는 내용 등을 담고 있다.

한경협 관계자는 "야당이 추진하는 상법 개정안은 기업 경영에 해외 투기자본의 간섭을 늘릴 위험이 크다"고 짚었다.

노유림 기자

# 1석 5조 통합보험

**5 in 1**

- 재정교육 (Financial Education)
- 생명보험 (Life Insurance)
- 노후대책 (Retirement Plan)
- 원금보장 연금상품 (Annuity)
- 재산상속 (Estate Planning)
- 주택/비즈니스 용자
- 장기 간호 보험 (Long Term Care Ins.-Living Benefit)
- 학자금 교육 (College Financial Aid Education)
- 건강보험 (Health Insurance)
- 개인 건강보험(Personal Health Ins.)
- 단체 건강보험(Group Health Ins.)
- 오바마케어(Affordable Care Act)
- 메디케어(Medicare)

**로리 문** | Cell. 703-895-7648 | send2lorimoon@gmail.com

“ 귀하에게 딱 맞는 보험회사로 맞춰 드립니다! ”

**UNI Worldwide**  
Financial Marketing

**버지니아 (VA)** 703.865.8788  
3949 Pender Dr, Suite 250, Fairfax, VA 22030

**버지니아 (라지몬드)** 703.865.8788  
14321 Winter Breeze Dr, Suite 15, Midlothian, VA 23113

**메릴랜드 (MD)** 410.995.8074  
3277 Pine Orchard Ln, Suite 3, Ellicott City, MD 21042

주식 이야기



김재환  
아티스 캐피탈 대표

답시크의 출현

답시크 등장에 반도체 주식들 하락세  
빅테크 기업들 실적 발표 ... 희비 교차

주식시장은 지난주를 엇갈린 주로 마무리했다. 7주 만이다. 다우지수만 3주 연속 상승한 주를 기록했다. 나스닥과 S&P 500은 하락한 주로 돌아섰다.

장은 2025년 1월을 상승한 달로 기록하는 데 성공했다. 지난 80년간 무려 85%의 적중률을 자랑하는 1월 바로미터는 올해 역시 상승한 해로 기록될 거라고 말해주고 있다.

메그니피센트 7종 다섯 개가 실적을 발표했다. 희비는 엇갈렸다. 테슬라와 메타는 상승했고 마이크로소프트와 애플 그리고 알파벳은 하락했다. 지난주부터 뉴스 헤드라인을 장식했던건 바로 중국 AI 스타트업 답시크의 출현과 그에 따른 엔비디아와 반도체 관련 주식들의 하락세였다.

또한 예상했던 금리동결과 함께 줄어든 향후 추가 금리 인하 횟수와 트럼프 행정부의 관세정책 역시 투자심리를 요동치게 만든 내러티브로

작동했다. 멕시코와 캐나다를 겨냥한 25% 관세와 더불어 중국을 겨냥한 10% 관세부과도 발표됐다. 투자심리는 그야말로 사자와 팔자 사이에서 널뛰듯 요동쳤고 장은 하락반전과 상승반전을 반복하는 롤러코스터 움직임을 반복했다.

답시크가 갑작스럽게 주목받음과 동시에 엔비디아는 폭락했다. 여파는 만만치 않았다. 엔비디아는 지난주 15.8% 폭락했다. 4년 10개월 만에 최악의 주를 기록했다.

이번 주 월요일 21주 최저치도 찍었다. 답시크의 AI 개발 비용이 빅테크 기업들 대비 10분의 1 수준임에도 불구하고 성능은 비슷하다는 사실은 충격을 안겼다.

그동안 빅테크 기업들이 쏟아부었던 막대한 비용이 얇한 돈 낭비였다는 분위기 속에서 투자자들은 패니 셀링을 몰고 왔다. AI 거품이 터질



수 있다는 우려는 증폭됐다.

몇몇 투자자들은 이번 답시크가 쏘아 올린 공으로 인한 폭락세가 저가매수의 기회가 될거라고 분석하고 있다. 반대로 답시크 쇼크로 인해 트럼프 행정부가 대중 반도체 수출 제재를 강화할 확률은 높아졌다. 관세정책이 무역 전쟁을 악화시키고 GDP 성장률을 낮추게 되며 장을 폭락세로 이끌 거라는 시나리오가 부상했다.

지난 4일 공식 시행을 앞두고 있었던 캐나다와 멕시코에 대한 관세는 전격 보류됐다. 멕시코가 북부 국경에 군대 1만명 배치할 합의하며 관세가 한 달간 중단된 것이다. 캐나다에 대한 관세 부과 역시 한 달간 연기됐다. 반면 중국은 미국에 15% 보복 관세를 부과한다고 밝혔다.

무역 전쟁이 악화할 우려 속에서도 최근 팔자

쪽으로 쏠렸던 투자심리는 오히려 진정되는 조짐을 보였다. 엔비디아를 포함한 메그니피센트 7은 지난 4일 일제히 강세를 보였다. 반등의 신호탄을 쏘아 올린 모양새다.

주식시장은 불확실성을 가장 두려워한다. 이미 알고 있는 소식들이 호재로 둔갑하거나 악재로 바뀌는 것은 보기 드문 현상이 아니다. 예상치 못한 변수가 호재나 악재로 작용할 때 두려움이 형성된다. 공포지수는 치솟고 매도세는 패니 셀링 수준을 넘나들며 장을 압박한다. 그러나 이러한 분위기가 3일 이상 지속하는 경우는 드물다.

작년 12월 27일부터 새해 1월 2일까지 3대 지수는 4일 연속 떨어졌다. 투자심리가 4일 연속 팔자 쪽으로 쏠렸다는 의미다. 무려 15개월 만에 목격된 상황이었다.

상승세가 4일 이상 연결된 적은 많아도 하락세가 지속한 적은 극히 드물었다. 그것이 바로 지난 몇 년간 장이 반복해서 보여줬던 모습이다. 이번에는 다를 수 있다는 불안감이 오히려 발목을 잡는 악수로 작용할 수 있음을 간과하지 말아야 할 것이다.

알기 쉬운 세금 이야기



엄기욱  
CPA·Mountain LLP

근로소득 세금 크레딧(EITC)

자녀 없는 납세자도 소득 따라 환급 혜택  
의료보험·지원금 수혜 소득 계산서 제외

근로소득 세금 크레딧(EITC)이란 중저소득 근로 납세자들에게 제공되는 소득세 환급 혜택으로, 자녀가 없는 가구에는 최대 632달러 그리고 자녀가 3명 이상인 가구는 최대 7830달러까지 환급 혜택이 주어진다. 세액공제(Tax Credit)를 받는다는 것은, 연방 정부에 납부해야 하는 세금을 줄여줄게 할 뿐만 아니라 납부해야 할 세금보다 공제 금액이 더 많은 경우에 초과하는공제액 만큼 세금 환급을 받을 수 있는 자격이 주어진다 는 것이다.

세액공제를 신청하려면 근로소득이 있어야 하고, 납부해야 할 세금이 없고 소득세 신고를 하지 않아도 될 정도로 소득이 낮은 경우에도 소득

세 신고를 해야 일정 금액을 지급 받을 수 있다. 물론 그 소득이 일정 기준보다는 적어야 하는데, 자녀가 없는 25세 이상 65세 미만의 독신 또는 부부들의 경우에도 과세연도 근로 소득이 독신의 경우 1만8591달러, 그리고 부부 공동 보고 시 2만 5511달러 미만인 경우에 632달러까지 환급받을 수 있다.

소득 기준과 나이 기준으로 자녀가 있는 경우에 더 많은 혜택이 주어지도록 설정되어 있지만, 가장 또는 저소득 미혼 가구, 그리고 저소득 무자녀 부부 또한 혜택을 받을 수 있고 손주를 기르는 조부모들도 혜택을 받을 자격이 주어진다.

근로 소득세액 공제 신청을 하기 위해서는 반

드시 사회 보장 번호(Social Security Number)가 있어야 하고, 신청자와 자녀들 모두 국내에 거주하고 있는 시민권자 또는 영주권자여야 한다.

EITC 신청 대상이 되는 자녀로는 과세연도 마지막 날에 해당 자녀가 19세 미만이거나 혹은 24세 미만의 풀타임 학생인 아들, 딸, 입양한 자녀, 이복자녀, 위탁 자녀 혹은 손자 또는 손녀이고, 해당 자녀들이 반드시 국내에서 과세 연도의 절반 이상을 함께 거주했어야 하고, 해당 과세연도에 태어났거나 사망한 자녀도 해당한다. 단, 영구 지체 장애인(disabled) 자녀의 경우에는 연령 제한이 없다.

만약 부부가 따로 소득 신고를 하거나 외국에서 얻은 해외 소득을 신고하는 경우, 그리고 투자 소득(주식, 펀드 또는 채권 등)으로 번 소득이 1만1600달러를 초과하는 경우 EITC 혜택을 받을

수가 없으며, 다른 사람의 부양가족으로 보고된 사람은 수혜 대상에서 제외된다.

이렇게 해서 받은 환급은 저소득층 의료 보험(Medicaid), 생계 안정 지원금(Supplemental Security Income), 정부 발행 식료품 구매 지원쿠폰(Food Stamp) 같은 정부 지원 프로그램의 수혜 자격 여부를 결정할 때 소득으로 간주되지 않지만, 일부 주에서는 빈곤 가구 임시 지원금(Temporary Assistance for Needy Families)의 경우에는 혜택이 약간 줄어들 수도 있다.

이러한 근로 소득 세액 공제 혜택은 소득이 증가할수록 점차 줄어들어 2025년에는 연 소득이 한 자녀를 둔 가정의 경우 4만9084달러, 부부 공동 보고 시 5만6004달러, 그리고 세 자녀 이상을 둔 가정은 5만9899달러 부부 공동 보고 시 6만6819달러를 초과하면 혜택 대상에서 제외된다.

MD 자이언트  
No. 1  
에이전트

## 상용건물! 사업체! 주택매매!

# 이제 오승환과 함께하십시오!

### 주택 리스팅 받습니다!

#### MD 리퀴스토어, 세탁소 리스팅 보유

언제든지 상담환영합니다!(건물 사업체 주택)

비즈니스 손님이 많이 기다리고 있습니다!

전화주세요!

Realtor®  
EA / Notary Public **Seung Oh**

## 오승환 410.303.0452

3277 Pine Orchard Ln. Suite 2,  
Ellicott City, MD 21042  
O. 410-750-8040 F. 410-750-3992

**MD Ellicott City**

## Snoopy Pet Grooming

---

강아지 그루밍 배우실분

## 강아지 그루머 구합니다.

# 443-759-9798

# 미숙하고 오만한 아이... 일흔에 돌아본 그때

책을 좋아하는 아이, “빈틈없는 확실성”에 매료되어 수학을 좋아하고 잘하는 아이. 흥미를 느끼는 일에는 강렬한 열정을 쏟아붓는 아이. 한때 흥미를 느끼지 않는 일에는 전혀 관심이 없고, 남의 감정을 읽는 발달은 느린 아이.

어린 시절의 그를 누군가는 “지진아”라고 했다. 반면 다른 누군가는 “월반을 시키라”고 했다. “조숙한 철부지”는 10대 초반에 두드러졌던 그의 반항적 언행을 두고 어머니가 종종 쓰던 말. “머리 좋은 멍청이”는 그가 하버드대에서 정계 위기에 처했을 때, 나름대로 옹호하는 시가의 교수가 서류에 쓴 표현이다.

“그 당시에는 제가 정말 미숙했고, 다소 오만하기까지 했지요. 하지만 그 이후로 많이 변했어요.” 이는 훗날 이 아이가 누군가에게 할 말이다.

이 아이는 올해 70세에 접어든 빌 게이츠. 이 회고록에는 어린 시절부터 대학에 다니며 창업에 이르는 과정까지를 담았다. 본격적으로 마이크로소프트를 운영한 시기나 현재의 삶과 게이츠 재단 활동은 각각 두 번째, 세 번째 회고록에 쓴다는 계획이니 3부작의 첫 권인 셈. 그렇다고 양꼬 없는 썬빵은 아니다. 고교 때 만난 두 살 손위 친구이자 동업자 폴 앨런과의 “애정과 경쟁심이 뒤섞인” 관계, 그보다 자신의 기여가 더 높다고 주장하며 유리한 지분 비율을 관철할 일, 그리고 스티브 잡스와 의 첫 만남도 등장한다. 처음 큰돈을 손에 쥐고 중고 포르쉐911을 산 일도 겹겹이 겹겹이 돌아온다. 수학만 아니라 기업에 대한 그의 관심도 상당히 일찍부터 엿볼 수 있는데, 뜻밖에 한때 정치와 법대 진학



고교 시절의 빌 게이츠. 그가 다닌 레이크사이드 고교는 사립 남학교로 운영되다가 여학교와 병합했다.

[사진 레이크사이드 스쿨 아카이브]

빌 게이츠 3부작 회고록 첫 권 어린 시절부터 창업까지 담았다 동업자 폴 앨런과 협업과 경쟁 고교 때 절친의 죽음도 돌아

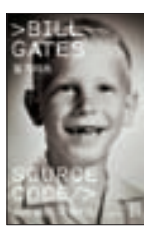

소스 코드: 더 비기닝 빌 게이츠 지음 안진환 옮김 열린책들

을 생각했던 일도 나온다. 고교 시절 교과서를 두 권씩 사서 학교와 집에 한 권씩 놓고 다닌 일도 눈에 띈다. 교과서를 가져가 집에서까지 열심히 공부하는 아이로 보이고 싶지 않아서다. 특히 쉽게 돌아가기 힘든 경험이었을 친구의 죽음에 대해서도 들려준다. 고교 시절 동반 사고로 숨진 켄트는 그의 가장 가까운 친구. 하지만 켄트 어머니를 보는 순간, 슬픔의 깊이를 비교할 수 없다는 걸 절감했다고 돌아왔다.

무엇보다 부모 입장에서 결코 키우기 쉬운 아이가 아니었을 모습을 상

히 솔직하게 드러낸다. 관련된 일도 여럿 나오지만 “만약 내가 오늘날 어린 시절을 보내고 있다면, 아마 자폐 스펙트럼 진단을 받았을 것”이라고 책에 썼다. 자신의 성장기 부모에게는 “아들이 왜 특정 프로젝트에 집착하고, 사회적 신호를 포착하지 못하며, 때로 타인에게 미치는 영향을 의식하지 못한 채 무례하거나 부적절하게 구는지, 그 이유를 파악할 수 있는 지침서나 교재가 없었다”면서다.

달리 말하면 이 책은 어린 빌 게이츠의 이야기만은 아니다. 지금의 빌 게이

츠 시각이 투영된 이야기이기도 하다. 그 당시에는 잘 몰랐던 사회적 흐름만 아니라 당시 미처 인식하지 못했을 일도 담겨있다. 그의 성공은 개인용 컴퓨터 및 마이크로프로세서의 등장과 맞물렸고, 명문 사립학교라도 고교생들이 엄청난 고가품이었던 컴퓨터에 접근하고 무료로 쓸 수 있었던 데는 지역 사회의 어른을 비롯한 여러 도움과 기회가 있었다. 그의 제한된 흥미에 적격한 일을 맡겨준 사서를 비롯해 교사와 학교의 역할도 부각된다.

특히 카드 게임의 고수였던 외할머니는 “두뇌 훈련”과 더불어 복잡해 보여도 “세상은 이해할 수 있는 대상”이라는 깨달음을 안겨준 인물, 나아가 부와 성공에 대한 시각에 영향을 준 인물로 그려진다. 성장기의 진통에도 여유로운 가정에서 나고 자란 건 분명하다. 아버지는 변호사였다. 어머니는 사회적 활동과 관계를 형성하는 데 능숙하고 적극적이었다. 단지 ‘교육열’이라고 단순화할 수 없는 어머니의 모습은 이 책을 통해 직접 확인하는 편이 좋겠다. 어릴 때도 알았을지는 모르지만, 지금의 빌 게이츠는 부유한 미국에서 백인 남성으로 태어난 것 자체가 “일종의 출생 복권에 당첨된 것이나 마찬가지”라고 책에 썼다.

이 책은 유려한 전개, 생생하고 세세한 묘사도 두드러진다. 암만 머리 좋은 사람도 이렇게까지 모든 것을 기억하는 쉽지 않을 터. 그 자신의 기억과는 다른 학교 성적표를 비롯한 여러 자료 조사, 그리고 가족을 비롯한 지인들의 인터뷰 같은 준비가 뒷받침됐음이 책 곳곳에 드러난다. 이후남 기자

## 미해결 과제와 해법 정파 뛰어넘어 제시

콜드 케이스는 장기 미제로 남은 범죄 사건을 뜻한다. 제목처럼 이 책은 그동안 모든 정권에서 ‘폭탄 돌리기’ 하듯 방치해온 5가지 장기 미해결 과제와 그 해법을 제시한다. 저자는 신문 칼럼과 전작 『정책의 배신』 『정치의 배신』에서 명쾌한 논리와 글솜씨를 보여준 한국개발연구원(KDI) 출신의 경제학자 윤희숙. 그는 “지금 새 판을 짜지 않으면 경제는 나락으로 떨어진다. 우리에게겐 정말 시간이 없다”고 호소한다.

그가 짚은 한국 경제의 콜드 케이스는 경제 운영체제, 노동시장, 국민연금, 의료시스템, 교육의 전면적 개혁이다. 정치인과 관료 등 ‘윗선’의 구시대적 태도와 규제 같은 후진적 경제시스템에 날 선 비판을 날린다. 엘리트의 헌신과 자기규율은 사라지고, 특권만 남았다. 스마트한 규제를 위해 규제개혁위원회

가 제 기능을 하도록 민간위원장 상근화 등을 제안했다. 저질 규제를 양산하는 의원 입법을 제어하기 위해 규제영향평가를 도입하고, 잭박을 바라고 폼이나 잡기 위해 여의도에 입성하는 이들을 막으려면 국회의원 보수를 평균적인 가구소득 수준으로 대폭 낮추자는 주장은 고개를 끄덕이게 한다.

노동시장 개혁은 대기업·공기업·정규직의 1차 노동시장과 중소기업·비정규직 위주의 2차 노동시장이라는 이중 구조를 깨는 게 관건이다. 저자는 “비정규직 자체를 현실에 맞지 않게 틀어막으면 온갖 편법만 난무하고 취약계층의 취업 기회를 빼앗는 부작용을 일으킨다”며 외국처럼 비정규직 고용기간 규제는 풀고 차별은 더 엄격히 관리하자고 제안했다.

경제학자 중에는 의대 증원 문제로

불거진 의사의 집단이기주의에 비판적인 이들이 많다. 의사 증원 반대를 공급 제한에 따른 경제적 지대 추구행위로 보기 때문이다. 한때 저자는 그동안 의사 개인의 선의와 희생에 의존해온 우리나라 의료시스템의 역사를 짚으며 개혁을 위해선 의사라는 전문가 집단과의 공감대가 중요하다고 지적한다.

저자는 연금 고갈 시점을 몇 년 미루는 개혁을 넘어, 향후 70년간 고갈되지 않게 하는 필요보형료율이 몇 퍼센트인지 명확히 밝히고 그 수준으로 어떻게 옮겨갈 것인지 경로를 제시하고 야당과 합의해야 한다고 제안했다. 개혁의 부담을 여러 정부가 나눠야 한다는 주장인데 설득력 있다.

5년 전 저자가 쓴 『정책의 배신』과 일부 내용이 겹치지만 그간 국회의원 생활과 사퇴 이후 대중 강연 등으로 고

민이 깊어진 덕분인지 구체적 해법이 많이 보인다. “청년들에게 ‘피박을 씌우는’ 정년연장이 아니라 ‘임금을 조정할 계속고용’으로”처럼 대중의 언어를 구사하고 자신의 에피소드를 친숙하게 녹여낸 점도 이 책의 미덕. 노무현 정부 때 복지지출을 늘리면 성장률이 높아진다는 연구를 무뎠던 청와대·기획재정부 관료의 활력과 압박을 견뎌낸 일화는 웃음을 자아낸다.

저자는 지금 여당의 싱크탱크인 여의도연구원장. 하지만 문제 제기과 해법은 정파적이지 않다. 저자의 합리적 주장에 대해 윤석열 지키기에 여념 없는 국민의힘이 얼마나 호응할지는 잘 모르겠다. 콜드 케이스 몇 개라도 우리 정치권이 해결의 단초를 찾았으면 한다. 바꾸지 않으면 아무것도 바뀌지 않는다.

서경호 기자

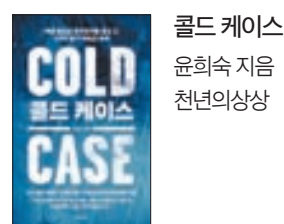

콜드 케이스 윤희숙 지음 천년의상상

# 교통사고 / 개인파산 전문 신성재 변호사

“ 교통사고 최대보상을 위하여 변호사가 직접 법정에서 끝까지 싸워 드립니다. 저희에게 대중 합의란 없습니다. ”

- 교통사고 최대보상 · 개인상해 / 민사소송
- 개인파산 Chapter 7 / Chapter 13 (Payment Plan)

파산을 통하여 경제적 고통으로부터 해방 되시기 바랍니다. 30년 경력의 파산 전문 변호사가 도와드립니다.

★ 신뢰할 수 있는 소송 전문 변호사 그룹 ★



VA 571.999.2755 4326 Evergreen Ln. #C Annandale, VA 22003

MD 301.775.2774 630 E. Diamond Ave, Suite F Gaithersburg, MD 20877

Fax: 240.775.3004 / E-mail: sjshin.esq@gmail.com

같이 일하실 사무장 구합니다. 전화 또는 이력서를 이메일 sjshin.esq@gmail.com 으로 보내주세요.



트로트 가수 송대관

태진아·현철·설운도와 '4대 천왕' 직접 작사한 '해뜰날' 로 대중 이목

'해뜰날' '네박자' 등으로 인기를 모았던 트로트 가수 송대관이 7일 오전 10시 심장마비로 별세했다. 79세.

이날 소속사 스타라인엔터테인먼트 트 조윤정 대표는 본지에 "평소 기저 질환이 있거나 지병은 없었다. 컨디션이 안 좋아 서울대병원 응급실을 찾았다가 심장마비로 떠나셨다"고 전했다. 송대관은 과거 본지와와의 통화에서 "매일 2시간씩 약재전을 걷는다"며 "30년 전 의상이 몸에 맞을 정도로 관리에 열중하고 있다"고 말한 바 있다. 하지만 몇 해 전 담도암을 겪으면서 기력이 쇠약해진 것으로 보인다.

지독한 가난 딛고 이룬 '가수의 꿈'

1946년 전라북도 정읍에서 태어난 고인은 어린 시절 소나무 껍질을 벗겨 먹어야 할 만큼 가난했다. 조부인 독립운동가 송영근이 독립운동 자금을 지원하다 일본인들에게 전 재산을 빼앗기면서 집안이 기울었다. 어려운 환경이었지만 송대관은 가수의 꿈을 포기하지 않았다. 끼와 재능을 인정받아 전주 KBS 전속 가수로 연예계에 입문했고 이후 서울로 올라왔다.

1967년 '인정 많은 아저씨'로 음반 활동을 시작했지만 서울 생활은 힘들었다. 6.25때 실종된 아버지 대신 바느질로 가족을 부양했던 어머니 국갑술



국민에 건넨 쟁한 위로 ... 영원히 계속될 '해뜰날'

씨의 일생을 가사로 쓴 '세월이 약이겠지요'(1971년)로 잠시 반짝였지만 스타의 길은 멀었다. 언젠가 빛을 볼 날이 올 것이라는 믿음으로 직접 작사한 '해뜰날'(1975)엔 희망을 잃지 않았던 고인의 성격이 묻어난다. 결국 '해뜰날'로 주목받기 시작한 송대관은 '네박자' '유행가' 등을 연달아 히트시켰다.

1977년 결혼 후엔 미국에서 10년간 생활했다. 샌드위치 가게, 쇼펍 등의 사업을 하다 향수병을 이기지 못하고 고국으로 돌아왔다. 이후 '차표 한 장' '분위기 좋고' 등의 노래로 인기를 이어갔다. 1990년대에는 태진아, 고(故)

현철, 설운도와 함께 '트로트 4대천왕'으로 불렸다. 특히 태진아와는 라이벌로 구도를 설정해 예능에 출연하며 콘서트도 열었다.

고인은 대한가수협회 회장(4대)으로 역임하며 "1990년대 이후 아이돌댄스 음악에 치우친 방송국 음악프로그램에 다양화가 필요하다" 목소리를 내기도 했다. 2009년 KBS2 '공주가 돌아왔다', 2011년 SBS '신기생던' 등의 드라마에도 출연한 멀티 엔터테이너였다.

가수협회장 맨 "음악프로 다양화" 목소리

민소에는 고인과 각별했던 지인들의 조문이 이어지고 있다. 설운도는 지난해 현철에 이어 송대관을 떠나보내며 "충격이 크다"면서 "방송에서 얼굴이 많이 야윈 것 같아 걱정했지만 이렇게 떠나실 줄은 몰랐다"고 했다. 태진아는 "가족보다 더 자주 만났던 친형 같은 사람이 떠나니 한쪽 날개를 잃은 기분"이라며 "한달 전 새해 복 많이 받으라고 통화하면서 5월에 합동 콘서트를 하자고 했는데 결국 지키지 못하게 됐다"며 애석해 했다. 이자연 대한가수협회장은 "노래 '네박자'가 나왔을 때 제목 정하기가 어렵다고 하시기에 '쿵쾅'

보다 '네박자'가 낫다 조언 드렸고 그 노래가 많은 사랑을 받아 행복했다"며 "선배 가시는 길 외롭지 않게 저희도 잊지 않겠다"고 애도했다.

이들 외에도 가수 혜은이·강진·김희재, 배우 이숙·최다니엘, 개그맨 오정태 등이 빈소를 찾았고, 가수 나훈아·조용필·주현미·영탁 등은 조화를 보내 고인을 애도했다. 사실 송대관이 세상을 떠난 날은 2016년 작고한 그의 어머니의 기일이다. 아들 송대관이 어머니를 따라 간 게 아닌가, 사연을 들은 팬들은 더욱 가슴 아파했다. 빈소는 서울대병원에 마련됐다. **황지영 기자**



1 가수 송대관은 구수한 노래와 말솜씨로 인기를 모았다. 2 영화 '해뜰날'에서 송대관이 무작정 상경해 서울역 광장을 걸어나오고 있는 장면. 3 1976년 송대관은 MBC 10대가요제 가수왕으로 선정됐다. 4 절친인 태진아와 송대관이 아버지 날 합동 디너쇼를 열었던 모습. [중앙포토]

박찬욱 "영화 JSA, 감옥 같 각오로 만들어"... 쿼어영화 될 뻔

개봉 25주년 맞아 관객과의 대화

"아직도 이 영화 내용이 젊은 세대한테 똑같은 감흥을 일으킬 수 있다는 것이 어찌 보면 슬픈 일이지. 개봉 50주년 때는 옛날이야기처럼 할 수 있는 환경이 되면 좋겠습니다."

4일 서울 CGV용산아이파크몰 박찬욱관에서 열린 '공동경비구역 JSA(이하 JSA)'(2000) 25주년 기념 관객과의 대화(GV)에서 영화감독 박찬욱(62)이 밝힌 소회다.

'JSA'의 CJ ENM 비저너리 선정을 기념해 마련한 이 행사엔 박 감독을 비롯해 송강호(58), 이병헌(55), 이영애(54), 김태우(54) 등 주연 배우가 "25년 만에 완전체"(이영애)로 뭉쳤다(신하

균은 개인 사정상 이날 불참했다). GV가 생중계된 4개관을 포함해 총 5개 상영관의 900여석 객석이 일반 관객과 영화에 참여한 배우 및 스태프 등으로 가득 찼다. 비저너리는 올해 콘텐츠 사업 30주년을 맞은 CJ ENM이 한국 콘텐츠 역사에 변곡점이 된 작품을 재조명한 것으로, 영화 부문에선 '설국열차'(2013) '기생충'(2019) 등도 포함됐다.

'JSA'는 박상연 소설 『DMZ』를 토대로 한 박 감독의 3번째 장편영화로 분단 역사를 휴머니즘적으로 그려 전국 580만 관객을 동원하며 그해 박스오피스 1위에 올랐다. 하지만 제작 당시 박 감독은 감옥까지 갈 수 있다는 두려움이 있었다. "90년대 후반이 귀에 걸면 귀걸이, 코에 걸면 코걸이 식



4일 오후 서울 CGV용산아이파크몰에서 열린 영화 '공동경비구역 JSA' 관객과의 대화(GV)에 참석한 감독과 배우들. 왼쪽부터 이병헌, 이영애, 박찬욱 감독, 김태우, 송강호. [뉴시스]

의 해석이 가능한 법 조항(국가보안법)의 구속을 받고 있던 시기였기 때문에, 북한 군인과의 교류, 우정 소재가 고무·찬양 등의 조항에 걸릴 수 있다는 비장한 각오를 갖고 만들었다"고

했다.

박 감독에게 '올드보이(2003)'에 앞서 전환점이 된 작품. 데뷔작 '달은...해가 꾸는 꿈'(1992), '3인조'(1997)가 연달아 흥행 참패했던 그는 "3번째 기회마저 놓치면 유적이 될 거란 절박한 마음이었다"며 "절박한 사람은 저뿐만 아니었다. 이병헌 씨도 영화 하는 족족 실패했기 때문에..."라고 덧붙혔다. 이병헌은 'JSA'를 "처음 흥행배우 이병헌입니다" 인사할 수 있었던 첫 번째 영화"로 돌아왔다.

박 감독과 '박쥐'(2009), '복수는 나의 것'(2002) 등을 함께해온 송강호는 'JSA'로 처음 만났을 당시 출연을 한차례 고사하기도 했다. "시나리오가 너무 완벽해 제대로 구현할 수 없을 것 같았

다"는 이유다. 결국 박 감독을 믿고 출연을 결심했다는 그는 "'JSA'는 배우 생활하며 가장 그리워할 만한 첫 번째 화양연화(花樣年華)"라 돌아왔다.

참혹한 비극 이후 주인공들의 행복했던 과거를 한 컷의 판문점 사진에 담은 흑백 사진 엔딩은 할리우드 거장 쿠엔틴 타란티노 감독이 2013년 "지난 20년간 가장 멋진 엔딩"에 꼽기도 했다. 이날 자리에서 박 감독은 다른 버전의 엔딩도 공개했다. 살아남은 이수혁 병장(이병헌)이 오경필 중사(송강호)를 만나러 아프리카로 가는 장면이다. 박 감독은 남북한 병사의 우정을 넘은 동성애적 감성도 고려했지만, 제작사의 반대로 무산됐으며 "'JSA'를 21세기에 만들었다면 그럴 수도(쿼어 영화가 될 수도) 있지 않았을까"라고 말했다.

나원정 기자

Advertisement for Kim Wonyong Law Firm. Features a photo of the lawyer, the firm name in large blue letters, and a list of services including immigration, citizenship, and visa applications. Contact information for Joy Law Group, PLLC is provided at the bottom.

Advertisement for Kim Kyung-ah Real Estate. Features a quote "MOVE with 김경아!!", a photo of the agent, and contact information for Fairfax Realty. The ad highlights her expertise in home sales and provides a phone number and email address.

# 신전·극장보다 더 높은 젊음의 제단, 델포이 스타디온

(경기장)

제우스는 세상의 중심이 어딘지 알고 싶었다. 성공한 지도자는 기준이 분명하다. 위대한 임금은 세상을 표준화한다. 함무라비, 진시황이 거저 이름을 남겼겠는가. 제우스는 레슬링으로 아버지를 이기고 세상을 차지했다. 공부 많이 한 신이 아니다. 삼각측량 같은 것은 모른다. 하여, 독수리 두 마리를 날려 보냈다. 반대 방향으로 날아간 독수리들은 세상을 한바퀴 돌아와 다시 만났다. 그곳이 파르나소스 산기슭, 델포이이다. 세상의 배꼽 '움파로스'가 여기 있다.

제우스는 아들 아폴론에게 이곳을 맡겼다. 아폴론은 이 산의 동굴에 살던 구렁이 피톤을 죽이고 신탁소(神託所)를 열었다. 델포이 신탁소는 용하기로 이름났다. 그리스의 도시국가 지도자들은 물론 지혜 총만한 철학자들도 델포이의 신탁을 구했다. 소크라테스와 플라톤도 고객이었다고 한다. 델포이의 신탁 이야기는 역사와 신화에 고루 등장한다. 문제는 신탁이 들으면 대번에 알 수 있을 만큼 쉽지는 않다는 점이다.

기원전 480년 봄, 제2차 페르시아전쟁이 임박했다. 아테네인들이 델포이의 신탁을 받았다. 첫째, "집과 도시를 버리고 도망쳐라." 둘째, "나무성벽에 의지하라." 누가 이 신탁을 '지상전을 포기하고 해전으로 승부를 걸라'는 가르침으로 들었는가. 아테네인들은 얼마나 답답하고 두려웠을까. 아무튼 결과는 해피엔딩. 아테네 중심의 그리스 연합함대가 살라미스 해전에서 페르시아 함대를 무찔렀고, 아테네는 훗날 초강대국으로 떠올랐다.

신탁은 왜 모호한가. 과정을 살펴보자. 신탁을 구하는 자는 목욕제계하고 남성 신관에게 듣고자 하는 내용을 고한다. 무녀(巫女) 피티아가 신탁소 안에서 이 말을 듣고 아폴론에게 전한다. 그 답을 받아 읊조리는데 이것이 신탁이다. 피티아의 읊조림은 잡괴대 같았다. 그녀는 월계수 잎을 들고 신탁소 바닥에서 피어오르는 증기를 씹었다. 과학자들은 이 증기에 환각작용을 일으키는 에틸렌 성분이 포함됐으리라고 본다. 아폴론의 계시는 환각의 결과였을까?

델포이 신탁받은 아테네, 훗날 초강대국 아테네에서 델포이까지는 자동차로 2시간 남짓한 거리다. 하루 네 번 버스



그리스 델포이 경기장에서 멀리 보이는 김나시온 터. 김나시온은 영어를 쓰는 나라에선 체육관, 독일에선 학교를 뜻하는 김나지움(Gymnasium)의 어원이다. 말하자면 김나시온은 고대 그리스의 체육대학이었다. [사진 허진석]

가 다니고, 기차도 있다. 델포이는 체육사 연구자에게도 중요하다. 올림픽(아(올림픽), 이스트미아, 네메아와 함께 그리스의 4대 제전 가운데 하나인 피티아 제전이 열린 곳)이므로. 가장 중요한 대회는 4년마다 열리는 올림픽이었다. 기원전 776년에 처음 기록이 보인다. 나머지 제전은 올림픽과 올림피아 사이에 차례로 열렸다. 플라톤은 젊은 시절 이스트미아 제전에 레슬링 선수로 참가해 두 번 우승했다.

델포이의 경기장은 가장 높은 곳에 자리 잡았다. 신탁소가 있는 아폴론 신전 위쪽으로 한 굽이 돌면 극장이 나온다. 거기서 한참 걸어올라 숨이 잘 때 좁 경기장 외벽이 눈에 들어온다. 관중석이 직사각형 경주로를 말굽모양으로 에워쌌다. 스타디온(Stadion)이다. 수용규모는 최대 7000명. 가장 중요한 경기는 단거리 경기인 스타디온이었다. 그래서 경기장도 스타디온이라고 했다. 스타디온은 거리의 단위다. 델포이의 경주로 길이는 178.35m다.

델포이 경기장의 관중석에 앉으면 누구나 가슴이 뭉클할 것이다. 신전보다 극장보다 높은 곳, 파르나소스산의 깎아지른 듯한 비탈 아래 숲으로 둘러싸인 이곳에서 그리스의 젊은이들이 신들에게 젊음을 봉헌하는 제전을 연 것이다. 걸음을 돌이켜 반원형 극장을 내려다보며 걷는다. 그러다 시선을 먼 곳으로 돌리자 사이프러스 나무줄기 사이로 김나시온(Gymnasium) 터가 보인다. 순간 가슴이 찢어진다.

김나시온은 영어를 쓰는 나라에서 체육관, 독일에서 학교를 뜻하는 김나

지움(Gymnasium)의 어원이다. 교육의 중심은 체육이었다. 스웨덴의 인문학자 마르틴 날손은 『헬레니즘 시대의 학교』에서 이렇게 설명했다. "그리스 학교에서 체육은 최상의 지위를 차지했다. 다음 약간의 간격을 두고 음악교육, 마지막은 읽기분야의 교육이었다. 그리스 학교의 목표가 보다 높은 일반 교양이라고 말하는 것은 온당하지 않다. 일반적인 시민양성이라고 말해야 옳다." (김경현, 『고대 그리스 세계의 체육과 스포츠 문화』, 재인용) 뒤쪽이 마음에 걸린다.

날손의 주장은 앙리 마루의 선행 연구에 대한 반박이다. 마루는 그리스 고전기부터 로마 제국 말기까지의 교육 제도를 연구한 프랑스 역사가다. 『고대 교육사』는 그 결정체다. 그는 서양의 고전적 교육제도는 헬레니즘 시대에 형성되었다고 보았다. 마루에게 고전 교육은 서양교육사의 원형질이다. 고전교육의 핵심은 수사학과 철학이었다. "음악과 체육은 고대 후기에 이르러 거의 절멸한 상태였다. 김나시온에서 배우는 스포츠는 전문적인 선수와 견줄 수 없었다."

체육대학이 김나시온이라면, 마루가 주장하는 고대 후기의 징후를 보이고 있지는 않은가. 뛰어난 고등학교 선수들은 졸업 후 실업이나 프로를 택한다. 야구와 축구 등 프로종목에서 보이는 현상이 일반 종목으로 확산되고 있다. 한국체대는 전문체육 전공자가 훈련하는 곳이다. 육상, 수영, 체조 등 기초체육 육성의 책임도 있다. 그러나 1등이 아니다. 지난해 파리올림픽에서

는 양궁과 사격 금메달을 따냈다. 가장 잘하는 종목은 골프다. 골프는 건학이 넘고 무관하다. 현실적으로 가장 주목 받는 종목이지만.

델포이에 환혼이 찾아온다. 반들반들하게 닳은 대리석 포도가 반짝인다. 그 위에서 비틀거리며 학교를, 학생을 생각한다. 새벽훈련으로 시작해 야간 점호로 끝나는 하루. 훈련, 오직 훈련의 반복과 반복. 실업과 프로라는 진짜 엘리트 체육의 도전과 '공부하는 학생'이라는 시대의 요구 앞에서 이 학교, 아니 전문체육 교육의 미래를 짐작하기 어렵다. 다시 길을 되짚어가 신탁을 구하고 싶다. 신탁이 있다 한들 들릴 것인가.

델포이 무녀가 중얼거린 신탁은 남성 신관이 시어(詩語)로 다듬어 고객에게 전했다. 이 과정에도 신이 개입했으리라. 헤르메스일 것이다. 제우스와 마이아 사이에서 태어났으니 제법 지체가 높는데, 캐릭터는 '잡음'이다. 여행자·목동·옹변·도량형·발명·상업·도둑·거짓말쟁이·도박, 그리고 체육의 신. 주된 업무는 전령이다. 신의 뜻을 인간에게 전한다. 신의 언어는 난해한 데다 직접 들었다가는 위험할 수 있다. 헤르메스는 신의 뜻을 풀어서 알려준다. 그에게서 '해석학(Hermeneutik)'이라는 용어가 나왔다.

피티아 제전도, 델포이의 신탁도 로마 제국이 기독교화한 뒤 숨이 끊어졌다. 헤르메스는 깊은 동굴 어딘가에서 잠들었을 것이다. 그가 남긴 세속의 일은 현대의 제도가 나눠 맡아야 한다. 필자가 보기엔 대학과 정치와 미디어의

책무다. 그러나 세 곳 모두 의심적이다.

진보든 보수든 스포츠엔 한결같이 무지 체육대학의 선생은 두 종류다. 근육의 기억과 관성에 지배당하거나 현장의 냉혹함에 둔감하거나. 이곳은 모순으로 가득하다. 생각해보라. 스포츠 지도자는 프로는 물론 실업팀에서도 실적이 나쁘면 당장 물러나야 한다. 대학에서는 교수의 관을 쓰는 순간 아무도 두렵지 않은 개인사업자가 된다. 경쟁이 치열한 전장에서 리스크 제로(0)의 삶을 누린다. 헤르메스의 헌신을 기대할 수도 요구할 수도 없다.

정치자에게 신은 국민이고, 국민의 요구는 신탁이다. 그들은 왜 귀를 틀어막은 사람처럼 행동할까. 스포츠에 관한 한 진보든 보수든 한결같이 무지하다. 정책이나 방침 따위는 없다. 메달=국위선양이라는 신기루 뿐. 현장은 아노미 상태다. 대한체육회, 축구협회, 배드민턴협회를 보라. 미디어는 그들의 반영이거나 그 반대다. 올림픽이 열린다면 난장이 드러난다. AI가 지배하는 시대에 의식은 "우리는 대한 건아" "고국에 계신 동포여러분..." "태극전사" 언저리를 배회한다. 육신을 거느린 유명이다.

해가 졌다. 관광객의 무리도 떠났다. 사위가 고요하다. 아폴론도 헤르메스도 델포이의 무녀도 조개처럼 입을 다물고 있다. 이내와도 같은, 푸른 기운이 피어오른다. 아테나의 부엉이가 날개를 펼 시간이다. 신의 영역을 떠나 인간의 세계로 돌아가야 한다.

델포이에서. 허진석 한국체육대 교수

**추천이 꼬리를 무는 부동산**

- 1474 Hampton Hill Ct, McLean, VA **COMING SOON** \$1.25M
- 12495 Cliff Edge Dr, Herndon, VA **CONTRACT** \$1.2M
- Fairfax, VA **CONTRACT** \$850K
- 10\*\* Salt Meadow, McLean, VA **SOLD** \$2.8M
- McLean, VA **SOLD** \$900K
- McLean, VA **SOLD** \$900K
- 사업제 매매: 델리산 (DC) \$150K

**갤럭시부동산**

최근에 마켓에 올라지 않고 주인+세입자 바로 연결한 집 (렌트 구하는 분도 환영함. 갖고 있는 집도 많음)

| 주소                                    | 기간   | 세입자         |
|---------------------------------------|------|-------------|
| McLean, VA                            | 3년   |             |
| 887* Ashgrove House Ln, Vienna, VA    | 1+1년 | 새로 이민 오는 가족 |
| 183* Clachan Ct, Vienna, VA           | 3년   | 주재원         |
| 979* Scotch Haven Dr, Vienna, VA      | 3년   | 주재원         |
| 966* Scotch Haven Dr, Vienna, VA      | 3년   | 타주에서 오는 교민  |
| 967* Scotch Haven Dr, Vienna, VA      | 2년   | 주재원         |
| McLean, VA                            | 3년   | 주재원         |
| 585* Rock Forest Ct, Centreville, VA  | 18개월 | 새로 이민 오는 가족 |
| 8*03 Fallstaff Rd, McLean, VA         | 1년   | Non Korean  |
| 82* Wakefield Dr, Arlington, VA       | 3년   | 주재원         |
| 822* Crestwood Heights Dr, McLean, VA | 2년   | Non Korean  |
| 1*11 Fallbrook Ln, Vienna, VA         | 2년   | 주재원         |

**사무실 (703) 622-0312 직통 (703) 625-9909 | 1952 Gallows Rd. #102, Vienna, VA 22182**  
 (타이슨스 DMV 옆, 한미과학재단 1층) **로리 정** 갤럭시부동산 대표 에이전트

**HopeSpring Child & Family Clinic, LLC**

# 희스프링 아동 가족상담소

**상담분야**  
 아동, 청소년, 성인 상담, 부부 상담, 가족 상담, 놀이치료, 모래놀이치료, 미술 치료, 표현 예술 치료, 자녀문제 컨설팅, 부모 상담, 부모 교육 및 정신 건강 관련 강의

**상담진료분야**  
 우울증, 조울증, 불안장애, 분노조절장애, 강박증, 선택적 함묵증, 조현병, PTSD, ADHD, Autism, 섭식 장애, 발달장애 및 지연, 학교 내에서 문제 행동들, 부모자녀 갈등, 대인관계 갈등, 아동 학대(신체적 폭력, 성폭력 등), 가정폭력, 부부 갈등, 고부 갈등, 별거/사별/이혼/재혼 후 심리적인 어려움, 스트레스 관리법

**VA 자격증 소유한 심리 치료사 구함** 이중언어자 환영

**예약 상담제 각종 건강보험 취급**

**703-259-5617, 410-241-2520**

**정신건강 전문가 권미경, Ph.D.**  
(Dr. Mi-Kyong Kwon)

- ▶ 한국과 미국에서 25년 이상 임상 경험
- ▶ National Certified Counselor
- ▶ National Certified TF-CBT Therapist
- ▶ Licensed Professional Counselor & Supervisor (VA)
- ▶ Licensed Clinical Professional Counselor & Supervisor (MD)
- ▶ Licensed Professional Counselor (TX)
- ▶ Registered Play Therapist & Supervisor
- ▶ 전) 한국놀이치료학회 편집 전문위원
- ▶ 전) Kennedy Krieger Institute, Psychotherapist
- ▶ 전) Trauma Training Academy, Faculty

3915 Old Lee Hwy, #23A, Fairfax, VA 22030  
 www.hopespringchildandfamily.com  
 info@hopespringchildandfamily.com

# “연교차 크고 지하수 깨끗... 한국, 위스키 세계 최고 입지”

붉은빛의 구리 증류기가 열리자 하얀 김이 모락 모락 뿜어져 나왔다. 분쇄와 당화, 발효를 마친 맥아(싹을 틔워 건조한 보리)가 이제 위스키 원액(스피릿)으로 바뀐 순간이다. 두 차례 증류를 거친 스피릿은 숙성을 위해 오크통에 담길 참이다. “이중 맛과 향이 뛰어난 10% 정도가 선별된다”는 관계자의 말을 듣는 동안 압축기와 발효기, 증류기 사이를 부지런히 왔다갔다하는 잿빛 머리의 남성이 눈에 들어왔다.

이날 만나기로 한 기원 위스키 증류소의 마스터 디스틸러 앤드류 샌드였다. 인터뷰를 하기로 한 시간이 조금 지났는데, 그는 “아직 공정 중이라서 살펴볼 것이 있다. 20분만 이따가 하자”며 미안한 듯 웃었다.

만나기 전 받아본 그의 프로필은 ‘위스키’로 채워져 있었다. 1980년 유명 싱글몰트 위스키 브랜드 글렌리벳 증류소를 시작으로 스코틀랜드의 위스키 명산지 스페이사이드에서 마스터 디스틸러이자 블랜더로 활동하면서 직접 증류소를 운영했고, 일본의 유명 니카 위스키에서 스피릿 생산을 총괄하기도 했다. 그렇게 45년간 위스키를 만들며 세계를 활보한 그는 이제 한국 남양주의 산기슭에서 K-위스키를 만들고 있다. 왜 그는 한국에 왔을까. 한국 위스키는 과연 경쟁력이 있을까. 5일 그가 직접 설계한 남양주 화도읍에 자리한 증류소에서 이야기를 들어봤다.

### ‘최초’ 타이틀 이끌어 2017년 한국으로 왜 한국을 택했나.

“2017년 미국에서 위스키 증류소를 짓고 있었는데, 지인을 통해 도정한 대표가 한국에서 위스키를 만들 계획이라는 것을 들었다. 그리고 얼마 후 정식으로 제안을 받았는데, 그때까지 한국에서 아무도 싱글몰트 위스키를 만들지 않는다는 것이 마음에 들었다. 한국은 이미 위스키 빅마켓 중 하나였기 때문에 당연히 증류소가 있을 줄 알았다. 왜 지금까지 제조를 시도하지 않는지도 궁금했다. 도전, 최초, 호기심... 이런 것에 끌린다.”

한국에서 위스키를 만든다고 할 때, 주변 반응은 어떤가.

“주변에 ‘위스키를 만들러 한국에 간다’고 했더니 ‘와, 잘됐네. 그런데 한국이 어디야’ 이런 반응들이었다. 지금만큼 한국이 유명하진 않을 때였다. 그런 반응을 본 순간 내 마음속에서 ‘역시 이것은 해볼 만한 가치가 있다’는 확신이 들었다.”

바로 그해 그는 한국행 짐을 싸다.

한국에서 위스키를 만든다는 데 반신반의하는 분위기도 있다. 스코틀랜드처럼 위스키를 만들기 적합한 곳인가.

“적당하냐고? 아니. 한국은 위스키를 위한 세계 최고의 입지 조건을 갖고 있다. 내 고향 스코틀랜드보다 훨씬 낫다. 정말이다.(웃음)”

왜 그런가.



한국 최초의 싱글몰트 위스키를 만든 앤드류 샌드. 그는 자신의 위스키를 맛보며 “한국은 위스키를 만들기엔 이상적”이라고 말 했다. 최기용 기자

“위스키를 만드는 데는 기후가 중요하다. 여름에는 술을 담은 오크통 나무가 팽창하면서 위스키 원액을 빨아들여 머금고, 겨울에는 나무가 수축하면서 이를 내보낸다. 그러면서 위스키 특유의 향과 맛이 만들어지는 것이다. 그래서 연교차가 클수록 잘 숙성되고 맛있는 위스키를 만들 수 있다. 그런 점에서 한국은 아주 좋은 조건을 갖고 있다. 하지만, 스코틀랜드는 여름은 20도 정도에 머무르고, 겨울은 좀처럼 영하로 내려가지 않는다. 스코틀랜드의 주류법에 따르면 최소 3년을 숙성시켜야 하는데, 한국에서는 6개월이면 가능하다. 위스키를 만드는 데는 이런 기후와 환경에 대한 이해가 중요하다. 45년 동안 스코틀랜드 외에 미국이나 일본 등 전 세계를 돌아다니며 위스키를 만들었던 경험이 큰 도움이 됐다.”

남양주 화도읍은 그와 또 대표가 수년간 전국을 돌아다니며 찾아낸 위스키 생산 적합지다. 남양주는 겨울에 영하 20도까지 내려갈 정도로 춥고, 여름에는 30도를 웃돌기 일쑤다. 특히 화도읍은 산에 둘러싸인 분지 지형이다. 이 때문에 여름엔 열을 가두고, 겨울엔 찬 공기를 가둔다. 여기에 샌드는 하나를 더 했다. 산 아래 터를 잡으면서 계단식으로 증류소를 구성했다. “1~2월에는 증류소가 계속 음지로 유지할 수 있게 하기 위해서”다. 이날 화도읍은 최저 기온이 영하 14도로 서울(영하 12도)보다 2도가량 낮았다.

또 하나. 물이다. 스코틀랜드 위스키 증류소들은 대부분 강을 끼고 있을 정도로 물이 중요하다. 샌드는 “여기는 깨끗한 지하수가 넘쳐난다.

환상적인 물”이라고 말했다.

한국 위스키가 세계 시장에서 가질 수 있는 강점이 있다.

“물론이다. 여러 가지다. 일단 아까 말한 대로 위스키를 만들기엔 좋은 기후 덕분에 빨리 숙성할 수 있다는 점을 들 수 있다. 또 다른 하나는 한국에 대한 전 세계의 관심이다. 한국 문화에 대한 기대가 높다 보니 ‘한국산 위스키’도 홍보하기에 좋다. 그리고 가장 중요한 것은 새로움과 다양성이 가능하다는 것이다. 스코틀랜드처럼 위스키 역사가 오래된 곳은 제조에 관한 세세한 규정이 다 짜여 있다. 반면 한국은 이제 시작했기 때문에 다양한 시도가 가능하다.”

예를 들자면?

“저기 보이는 오크통은 한국의 떡갈나무로 만든 거다. 이 외에도 한국 참나무·신갈나무 등으로도 시도해보고 있다. 한국적인 위스키를 만들어보는 거다. 그리고 복분자 같은 한국술을 담았던 오크통에 숙성하거나 또는 향아리에서 숙성해보는 실험도 있다. 계피나 깻잎·산초 등 다양한 재료를 써보기도 한다. 전 세계를 다녔지만, 이런 시도는 여기서만 할 수 있다.”

그런 시도 속에서 한국에서 첫 스피릿을 만든 것은 2020년 6월이었다.

술지게 맛이 어땠나.

“음... 예상보다 맛이 훨씬 좋았다. 내가 이제껏 마셔본 것 중 최고였다.”

과장 아닌가.

“아니다. 우리는 2022년부터 3년 연속 샌프란

시스코 주류 품평회(SFWSC)에서 수상을 하고 있다. 내가 아는 한에선 우리만큼 짧은 시간 동안 숙성된 위스키가 수상한 적이 없다. 지난해에 일본에 가서 위스키 증류소를 둘러봤는데, 우리보다 설립된 지 오래된 곳에서도 우리만큼 맛있는 위스키는 없더라.”

샌프란시스코 주류 품평회는 인터내셔널 피릿밸런싱(ISC)과 국제주류품평회(IWSC)와 함께 세계 3대 주류 품평회 중 하나로 꼽힌다. 올해 기원 위스키는 이번 대회에서 ‘기원 울로로소 웨리’와 ‘기원 스모크드’가 70명의 심사위원 전원에게 골드 점수를 받아 더블 골드 메달을 받았다. 더블 골드는 전원 만장일치로 정해지기 때문에 위스키 업계에선 최상급 품질로 인정받는다고 한다. 일본 아마자키 위스키도 2013년 더블 골드를 받으며 세계적인 주목을 받았다.

좋은 위스키를 만들더라도 가격이 비싸다 보니 대중에게는 아직 벽이 높다.

“그게 다 세금, 세금, 세금 때문이다. 한국은 주세가 무려 72%다. 다른 나라에 비해서 굉장히 높다. 이래서는 한국 시장에서도 외국 대형 브랜드들과 경쟁하기가 어렵다.”

### “한국서 사왔으며 자랑할 위스키 만들 것”

일본과 미국 등은 주류의 용량과 알코올 도수에 세금을 부과하는 종량제 방식이다. 한국은 맥주와 막걸리에는 종량제를 적용하지만 위스키·소주 등에는 가격에 따라 비례하는 증가세를 부과한다. 샌드는 “이건 술을 넣는 박스 디자인에도 세금을 매기는 것”이라며 불만스러워했다. 여기에 교육세와 부가가치세가 부과되어 사실상 원가의 100% 이상 세금이 붙는 구조다.

위스키를 만들게 된 건 고향(스코틀랜드) 영향이었을까.

“아버지가 글렌리벳의 마스터 디스틸러였다. 나는 스코틀랜드 롱몬 지역의 증류소에서 태어났고, 일고여덟 살부터 방학 때면 증류소 일을 도왔다. 말 그대로 바다 청소부터 하면서 일을 익혔다. 열여섯 살 때 중학교를 졸업하고 나니 새로운 일 찾기도는 일단은 해왔던 걸 하는 게 낫겠다는 생각이 들었다. 원래 인생 계획엔 없었던 일이었는데, 그 후 45년간 이 일을 하고 있다.(웃음)”

앞으로의 목표는?

“한국 위스키가 세계의 주요 위스키로 인정받을수록 돕는 것이다. 외국에서 누군가 파티에서 내놓으며 ‘이거 이번에 사 온 한국 위스키야’라고 자랑스럽게 소개할 수 있는 날이 온다면 좋겠다. 그리고 우리 증류소가 그런 기준과 모델이 되고 싶다. 그러기 위해서는 세금도 낮아져야 한다.”

증류소 관계자는 “기원이라는 이름에 그런 바람이 들어가 있다. 우리가 한국 최초의 싱글몰트 위스키의 새로운 ‘기원’이자 저희가 세계적인 위스키로 성장하길 바라는 ‘기원’이 담겨있다”고 말했다.

유성운 기자

**리얼티 원 부동산**

3450 Ellicott Center Dr. Suite 107, Ellicott City, MD 21043 / O: 410-696-2268 / F: 866-531-7541

MONTGOMERY, HOWARD, ANNE ARUNDEL  
PRINCE GEORGE 카운티 전문

집을 예쁘게 꾸미는 것은 주택매매에 결정적인 도움이 됩니다.

Realtor  
**지니 최**  
301-318-4242  
Jinny19619@yahoo.com  
\*Multi-Million Dollar Producer

**후원 투자 리스팅**    **집매매, 렌트 놓으실때**    **“집을 예쁘게 단장해 드립니다”**    **정직, 신용, 친절로 도와드리겠습니다**

(자체 인테리어 소품 구비)

|   |  |   |
|---|--|---|
| <p>COMING SOON</p> <p>Germantown MD</p> <p>타운홈    방3, 화3.5</p>    | <p>COMING SOON</p> <p>Bethesda MD</p> <p>싱글홈    방4, 화2/1</p> | <p>COMING SOON</p> <p>Woodlawn MD</p> <p>싱글홈    방4, 화3</p>        |
| <p>COMING SOON</p> <p>Elkridge MD</p> <p>타운홈    방4, 화3/1, 차고1</p> | <p>COMING SOON</p> <p>Nottingham MD</p> <p>싱글홈    방3, 화2</p> | <p>COMING SOON</p> <p>Columbia MD</p> <p>타운홈    방3, 화2/1, 차고1</p> |

《《《 렌트 매니지먼트 해 드립니다. 》》》

Realtor  
**스테이시 양**  
443-668-0453  
stacy4989@gmail.com  
\*Multi-Million Dollar Producer

**RENT**    집을 렌트하기 원하시는 분들!!! 최선을 다해 도와드리겠습니다.

|   |   |  |  |   |  |   |
|---|---|--|--|---|--|---|
| <p>RENTED</p> <p>Columbia</p> <p>월 \$3,100    타운홈    방3, 화3.5/Car Porch</p> | <p>RENTED</p> <p>Columbia</p> <p>월 \$3,100    타운홈    방5, 화4</p> | <p>RENTED</p> <p>Odenton</p> <p>월 \$3,000    타운홈    방4, 화4</p> | <p>RENTED</p> <p>Bowie</p> <p>월 \$2,800    타운홈    방3, 화2</p> | <p>RENTED</p> <p>Pasadena</p> <p>월 \$2,400    타운홈    방3, 화2.5</p> | <p>RENTED</p> <p>Germantown</p> <p>월 \$2,000    타운홈    방2, 화3 (지하실 제외)</p> | <p>RENTED</p> <p>Glen Burnie</p> <p>월 \$1,750    콘도    방2, 화1</p> |
|---|---|--|--|---|--|---|



**창문  
WINDOW  
SPECIAL**

# JGL 건설회사

JGL 건설회사는 VA/MD/DC 컨트렉터 클래스 A 라이선스 및 시공 보험에 가입된 전문 건설회사입니다.

“하청없이 저희 25년 이상 숙련된 자랑스러운 시공 전문인들이 직접 시공합니다”

**실내공사  
INTERIOR**

**실외공사  
EXTERIOR**

★ 지붕 ★  
스페셜 프로모션  
10sq 이상  
**\$300 할인**

★ 창문 ★  
스페셜 프로모션  
창문 20개 이상  
**\$500 할인**

**3개월  
할부  
무이자**

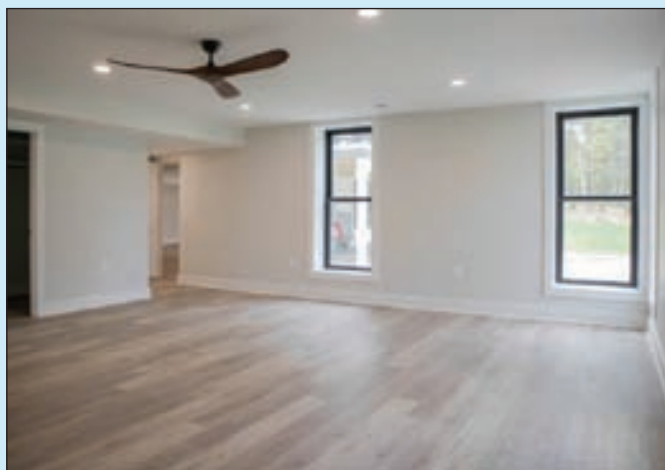

**마루시공**  
Hardwood, Carpets



**주방 리모델링**  
Cabinet, Sink, Faucets

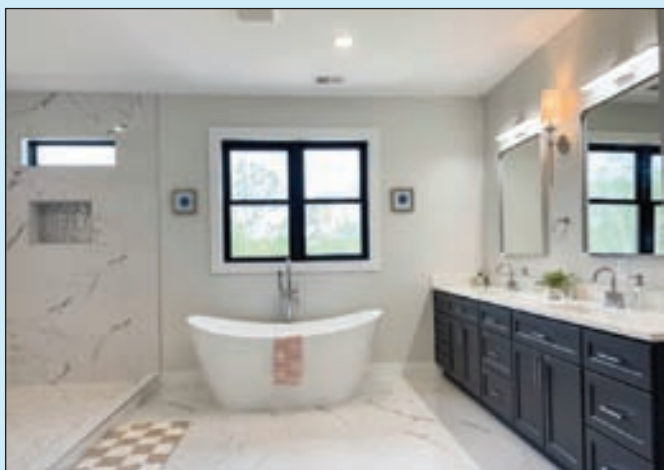

**욕실 리모델링**  
Bathroom, Tile



**덱 / 사이딩**  
Deck / Siding



**창문**  
Windows



**지붕**  
싱글, 플랫폼

## 강풍 / 우박 피해 지붕 보험 상담 환영

믿을 수 있는 자재 시공과 건설능력으로 당당하게 제공할 수 있는 보증기간!

**Exterior 문의 : 703.628.5216 / 703.474.3112**  
**Interior 문의 : 703.559.4213**

8001 Forbes Place Suite 207  
Springfield, VA 22151  
Office: 571-213-8678

**직장사고**

**운동사고**

**교통사고**

# 김진욱 척추신경전문의

최신형 의료시설 완비 / 최신형 X-Ray 완비 / 교정 및 물리치료 / 의료보험

- 진료과목

  - Whiplash 전문치료
  - 목 디스크, 목, 통증, 두통
  - 목이 뻣뻣한 증상
  - 목을 돌리기 어려운 현상
  - 목을 들지 못하는 증상
  - 어깨가 쑤시고 아픈 증상
  - 팔이 저리고 감각이 둔한 증상
  - 팔을 올리지 못하는 증상
  - 허리 디스크
  - 허리 통증
  - 다리가 저리고, 당기는 증상
  - 좌골신경통 마비

Little River Tnpk.    중앙일보

↑ 김진욱 척추신경전문의

7023 Little River Tnpk., #409, Annandale, VA 22003

**Dr. 김진욱**

- UCLA Biology
- Palmer College of Chiropractic (Davenport, Iowa)
- Board Certified in Permanent Impairment Rating
- Fellow of American Back Society
- Member and Board Eligible for Diplomate Status of the American College of Forensic Examiners
- Member of the American Board of Disability Analysts
- Member and Academic Consult of the National Board of Forensic Chiropractors
- Chiropractic Rehabilitation Diplomate Program



# L & B UNIVERSAL

HEATING AIR CONDITIONING MAINTENANCE  
*"Because Comfort Should Be Universal"*



오래되고 잦은 고장의 기계 더이상 망설이지 마세요.  
 유니버설이 최고의 기술과 최저의 가격으로 교체해 드립니다.



VA·MD·DC 지역에서 제일 큰 규모의 냉난방 회사, **L&B Universal**  
 한인 최대 규모로 저렴하고 정확하게 서비스 해드립니다

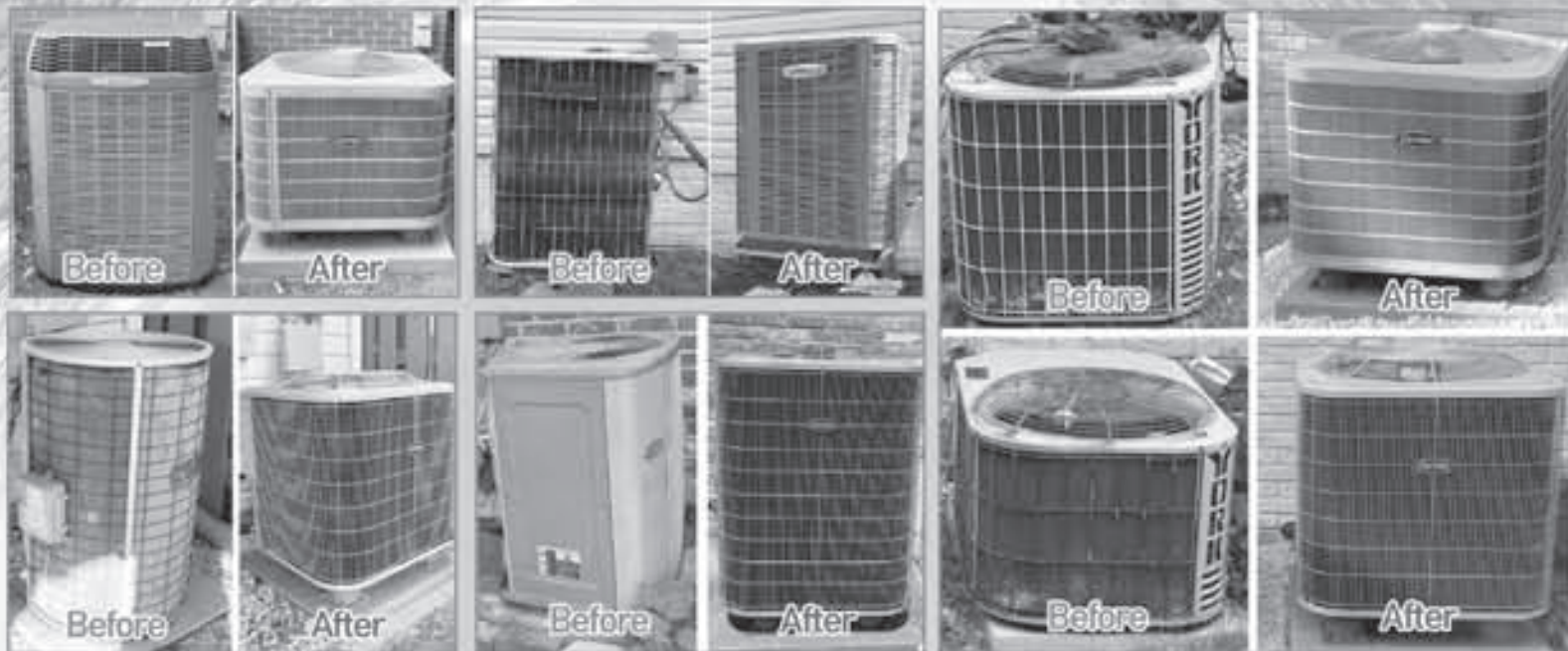

## L&B에서 제공하는 서비스

- AIR CLEANER AND HUMIDIFIER
- INDOOR AIR QUALITY PROBLEMS
- FURNACES & AIR HANDLERS
- NEW FURNACE INSTALLATION
- FURNACE REPAIR SERVICE
- AIR CONDITIONERS & HEAT PUMPS
- AC INSTALLATION
- AC REPAIR



## 규모가 곧 신용입니다

큰 규모의 미국회사는 너무 비싸고, 혼자 일하시는 한국 회사는 잘못 믿으시겠죠?



### 덕트 클리닝

Air에 관한 모든 것! L&B Universal 이  
 여러분과 함께 하겠습니다

최신장비로 서비스 전후를 확실히 비교해 드립니다.

에어덕트 속 찌든 먼지와 세균  
 알려지와 질병의 시작  
 믿을 수 있는 전문인력이  
 더욱 깨끗이 청소해드립니다.



Carrier, Lennox 전문딜러  
**Office: 703-618-4822**  
**Cell : 703-678-1749**  
 HELPER, TECHNICIAN 구함

신속한 A/S·기술력과 서비스·경쟁력있는 가격  
 3852 Dulles South Ct. #G Chantilly, VA 20151  
[www.LBuniversal.com](http://www.LBuniversal.com)  
[www.facebook.com/LandBUiversal](http://www.facebook.com/LandBUiversal)

2월  
구  
인  
광  
고

### 전기차 충전 EV 장비 전문회사

모든 전기  
수리/구축/공사

LifeTime Energy  
VA, MD, PA, DC, WV, DE

전화  
**240-316-1823**

### LA Mart 구인 LA 마트내 볼티모어지점 스페니쉬 베이커리 임대하실분

문의  
**410-646-1501**

### 엘리콧시티 편한나라 척추신경 직원 모집

**WE ARE HIRING**

- ▶ 풀타임 & 파트타임
- ▶ 정규직원 베네핏 제공
- ▶ 이중언어 우대
- ▶ 무경험자 환영

◆ 이력서 보내실 곳 : carefreeland@gmail.com

### 한국 고전 가구 [오리지널]

35년 이상 수집한 100년 이상된 한국 고전 가구 40여점을  
은퇴로 착한 금액에 양도하고 싶습니다.  
이미테이션이 아닌 오리지널입니다.  
흥미 있으시면 연락 주세요.



문의 : Yong Choi **703-626-7370**

### 워싱턴 사계절 걷기 클럽 Washington Four Season Walking Club

- 매주 일요일 아침 8시
- 오솔길, 산길 걷기
- 6마일/2시간
- 운동화, 물 한 통이면 준비 끝

Fairfax 인근 공원과 숲속  
Occoquan trail  
Billy Goat trail  
호수, 강, 바다 등 여러 코스  
걷기 좋아하시는 분 항시 환영!

연락처: Ms. Han  
**(703) 939-5223**  
(가능하면 text message 주세요)  
"아침 운동을 걸으면 건강과 행복이  
함께 찾아 옵니다"

### 25년 용자 경력 제인 최 용자 \$비교해 보십시오!

매입용자/재용자  
최저이자율 보장  
용자비용 \$0 가능

현금인출 용자/2nd 용자  
긴급용자(차압 또는 급전),  
노인컴 용자, 외국인 용자,  
상업용 용자 등  
모든 용자 프로그램 취급

**703-244-3453** Mortgage4U LLC.  
Janec.loan@gmail.com  
VA 8200 Greensboro Drive, #900 Mclean, VA 22102  
MD 9211 Corporate Blvd., #200, Rockville, MD 20850

### 구인

- Office 청소하는 사람 구함
- 경험있는 Area Manager 구함

매나사스 지역 (버지니아)



**301-537-3800**

### 구인

바쁜 오토바디샵에서  
경험있으신  
오토바디 기술자 구함

5+years of body man experience  
Busy Auto Body Shop  
in Gaithersburg, MD



T. **301-977-4484**  
C. **240-246-4477**

### 시니어 보험 에이전트 모집

- ▶ 안정된 소득과 도와주는 기쁨
- ▶ 라이선스 소지자 우대/  
라이선스 교육 가능
- ▶ 목회자/사모님/교회 종사자  
환영

ehyum0530@gmail.com  
**571-232-5022**

### 금 매

매매가격: **\$59,000**

- 혼자 할 수 있는 자영업
- 월수입: \$5,500 ~ 6,500
- 업종: 캔디 배달 (VA, MD)
- 주 3일 근무

Mr. 박  
**571.238.9435**

텍스트 메시지로 연락처 남겨주세요  
SSP Distributor

### 금 매 한식+일식 센터빌 VA 첸들리 VA

- ▶ 연매상 100만+25만
- ▶ 급하게 처리원함
- ▶ 롯데에서 가까운 거리
- ▶ 꼭 사실분만 연락바람

**443-631-3125**  
SERIOUS INQUIRIES ONLY

### 대형믹서기 핫 세일

HOBART Mixer 140 qt.

- Lease end
- Machine less used
- Low price
- Year-end Quick Sale

Sfood90@gmail.com  
Text: 703-200-5541  
(Alex, VA)

### 메디케어 정문기 · 정선화 보험

건강 보험, 연금,  
롱텀 케어까지 안락하고,  
건강한 노후 준비를 위한  
길잡이가 되어 드리겠습니다.

유니티 보험  
**703-598-3316**  
**703-862-5395**

14631 Lee Hwy. Unit 408  
Centreville, VA 20121

### L&B Universal, Inc. 히팅/냉동/덕트클린

### HELPER TECHNICIAN (헬퍼/테크니션) 구합니다

전화문의:  
**703.678.1749**

※ 본지에 게재된 모든 광고는 광고주의 신청에 의해 게재된 것으로 본지는 그 내용에 대해 전혀 책임이 없음을 알려드립니다.



① 워싱턴 중앙일보

# "하루 준비, 끝"

좋은 신문이 당신의 생활을 바꿉니다.  
일등신문 중앙일보 하나 보는 것 만으로도 당신의 삶이 편해집니다.  
생활을 윤곽하게 이끄는 풍요로운 콘텐츠, 아침을 기분 좋게 여는 중앙일보로  
하루 준비를 편안하게 끝내시고 행복한 하루를 시작하십시오.

대표전화 : 703-281-9660

# 중앙생활안내 Classified

중앙일보 2025년 2월 10일 월요일

구인/구직광고와개인렌트 유로 광고 내용 보내실 곳: kdclass2018@gmail.com (게재중지를 원하실 경우 이메일 주시기 바랍니다.)

C13

### 메릴랜드지역

#### 구인/사무/직원모집

▶▶즐거운 건강복지센터에서 주방장, 주방보조, RN 간호사, 리셉션니스트, 액티비티 선생님을 구합니다. 볼티모어 메릴랜드지역  
410-916-6362

메릴랜드 주 로코빌에 있는 병원에서 리셉션니스트와 직원을 구합니다.  
영주권스폰 가능/월요일-금요일 정규직/파트타임/한국어와 영어를 모두 구사해야 합니다. 이력서를 LaurenKim@gmail.com 으로 보내거나  
▶▶301-275-2357로 전화하세요.

**책임감있고 성실한 직원모집**  
\*College Park지역, MD -경험많은 Handyman -Part Time Office관리자 -정육부 관리자\*Capitol Heights지역, MD -사무보조:이중언어가능자  
\*PT 20~35HR:\$17~20/H  
jobsmd@outlook.com  
문의:(301)333-2209

엘리콧시티 Cafe June에서 풀/파트타임 바리스타로 일하실분 유망경험자  
443-310-9247

MD 글렌버니지역 Severna Park 베트남 국수 식당 Full/Part Time Hall Server 구합니다  
240-678-5395

Silver Spring, MD 에 위치한 종합보험 Agency에서 함께 일하실 이중언어(영어 또는 스페인어) 가능한 유망경험자 구함. albert@wkkinc.com (Cell) Mr. Kim  
301-526-7000

락빌 롯데플라자 마켓에서 함께 일하실 전산 아이템 코디네이터를 구합니다.  
▶▶301-417-8678

**H Mart Wheaton RTC 부서 직원모집**  
업무: 주방보조 (주방)  
Address: 12015 Georgia Ave, Wheaton-Glenmont, MD 20902  
연락처: Customer Service Manager  
▶ P: 301-942-5071

▶▶요양원에서 일하실분 풀/파트타임 입주가능. 경력자우대. 엘리콧시티  
240-426-5678

MD에 위치한 MGH Adult Medical Daycare Center에서 근무할 RN 간호사를 구함  
443-621-2625

▶▶어시스트리빙 노인분들 케어 해주실분. 남녀불문 경력자우대. 숙식도 가능.  
메릴랜드 콜롬비아  
410-961-3012

임마누엘 어덜트 메디컬 데이케어 센터  
직원모집: 운전기사 / 간호사(RN)  
-건강보험 -좋은 조건의 연봉과 베네프트  
-유급휴일과 유급 병가  
eamdc@emmanuel.care  
▶▶443-828-7777

▶▶메릴랜드 JESSUP-화장품출세일

(NYX L'OREAL) 세일즈(남)구함/풀타임, 컴퓨터사용가능한 성실하고 참신한분.  
410-852-1006

메릴랜드 베데스다 한방병원에서 바다 마사지사 약간명, 리셉션니스트 구함  
▶▶301-787-4842 (문자로만 연락 바람)

▶▶볼티모어 케이스트노브 지역 베이글샵에서 주 3-4일 7시-3시까지 도와주실분 연락주세요  
443-797-3938

▶▶메릴랜드 글렌버니 지역 Severna Park (A.A County) 식당  
목요일과 토요일 또는 하루 일할실 서버 구함입니다. 식당 Open hour 11:00 AM -8:00 PM -초보자도 환영합니다-  
240-678-5395

▶▶엘리콧시티 장수 설립당에서 새가족을 구합니다  
주방/케취어/경험자우대  
410-750-3333

▶▶볼티모어 지역에서 토보자 스시 & Fried Chicken 파트/풀타임 구합니다.  
646-220-8184

Gaithersburg, MD 남/여 머리하시는분  
▶▶ 301-926-3638 / 301-538-4246

**4일 또는 2일. 일 할실 바버 구합니다**  
메릴랜드 앤드류공군 기지 근처 애난데일에서 25분 거리  
703-975-8008

게이더스 MD. 바쁜 오토바디샵에서 경험있으신 오토바디 기술자 구함!  
▶▶240-246-4477

### 세탁소/이미용/기타

▶▶세탁소에서 바지 프레스/카운터 시간조절가능, 볼티모어 Royola 대학 근처  
410-433-5008 (Store)  
410-868-6670 (Cell)

골든 듀 보석 백금, K14, K18, 다이아몬드 판매. 결혼 예물, 아기 돌반지 팔찌  
▶▶410-480-2477 (엘리콧시티, MD)

▶▶픽업바는-질하실분(파트타임)/엘리콧시티  
410-926-3200

운전 면허 VA/MD 불체자에게 면허정식발행 필요요점정리, 예상문제. 한국/타주면허 기타 교통국 업무.  
-카톡ID: jimdong123  
-이메일: allmandong@gmail.com  
▶▶571-294-0057

▶▶렉서스 SUV RX 350, 12만 마일 급매 \$7,000. 상태 최고!  
240-796-0093

OK택시 공항-장거리 최저요금으로 모십니다  
▶▶240-796-0093

JD STAR 소독 (Mr. 은)  
Rats/Mice, Insect, Termites  
▶▶410-370-8057

엘리콧시티 자동차 정비소 성실일할실분 메케닉, 영주권 가능, 좋은 대우  
410-446-9981

자동차 정비사 구함 Columbia MD 지역  
443-983-1965

▶▶게이더스버그 MD에서 남/여 머리하시는분 구합니다.  
301-926-3638  
301-538-4246(Soo)

▶▶MD 아룬델빌 사립센터 근처에 위치한 무궁화메디컬 데이케어에서 풀타임 운전하실분 구합니다.  
443-621-2625

### 싱글/타운방 렌트

볼티모어 오임스빌스 좋은동네 타운하우스 2층 방하나 렌트 유포 \$600 여성분 환영  
443-844-6296

버튼스빌 엘리콧시티 롯데마트에서 18분 거리 방 2개, 화장실 1개 반, 부엌 리빙룸, 밖에 데크 있음, 넓은 주차장, 1700불  
아래층 방하나, 부엌 화장실, 출입문 별도, 800불  
443-983-8100

메릴랜드 저먼타운 뉴그랜드마트 근처 싱글룸 이층 욕실 딸린 큰방하나, 보통방 하나, 반지하방하나  
주방, 욕실, 인터넷, 가구완비  
301-538-1438

▶▶워튼 도서관 한아름 근처/메트로 근처 싱글룸 방1/아파트식 욕실 별도/인터넷/직장인환영  
301-655-3248

지하방 렌트 워크아웃 인터넷 유포 가구일체 교통편리  
엘리콧시티 롯데에서 10분거리  
443-631-7866

우드스탁 반 지하 단독. 화장실. 침대. 출입문 별도. 금연. MD  
443-983-1880

저먼타운 방1 욕실 별도, 금연짜 깨끗한 곳도/노인우대 단기  
702-622-8853

엘리콧시티-롯데에서 10분 거리/타운홈 2층방/유포/가구일체/교통편리/인터넷완비  
443-631-7866

▶▶엘리콧시티 타운홈 렌트 메릴랜드 10Th Street. 방3개, 화장실/샤워 넓고 잘가꿔진 집. 롯데/한아름 5분거리  
443-676-9225

실버스프링 더블렉스 방2/부엌1/화장실1/출입문 별도  
301-257-7126

▶▶저먼타운 단독주택 리모델링한 지하실 방2개 워크아웃 부엌 화장실 2층 방1 \$700 / 문자요망  
240-393-3615

메릴랜드 콜롬비아 싱글룸 렌트 방5, 화장실4, 차고2, 좋은환영, 최고 학군  
410-599-1800

메릴랜드 대학가 가까운 495와 95만나는

교통 편리한곳. 싱글룸 방4, 화2.5 차고 2  
301-385-3535 (문자요망)

▶▶MD 실버스프링 Calverton교통편리, 싱글룸, 큰방, 욕실, 유포, 인터넷, 가구, 금연,  
301-648-2422

▶▶단독주택 이층 큰방/인터넷/가구완비/냉장고별도/샤워별도/주차. 29번과 198번 사이 Burtonsville, MD 20866 직장인, 금연자  
240-413-2738

▶▶Ellicott City 가까운 Hanover 지역 지하전체 세 놓음  
240-393-5530

▶▶단독주택 지하방2, 출입문 별도. 부엌, 욕실, 거실등, 저먼타운 메릴랜드 (롯데마켓 5분거리) 문자요망  
202-985-9191

### 사업체

글렌버니에 새로 시작하는 리커스토어를 매니지먼트로 자기 사업 하실분.  
문의: 443-262-1813

**메릴랜드 자이안트엠티 - Sea Food 매매 \$195,000/주매상: \$9,500/렌트: \$3,750 All(6일근무) 부부 가능. 좋은장점 있음.**  
571-242-3736

이발소 \$7만5천불 판매/하노버 메릴랜드 엘리콧시티에서 20분거리 Arundel 공장 근처/최근 맥도날드, 스타벅스, 도미노가 있는 분주한 쇼핑센터를 리모델링/ 저렴한 임대/30년 동안 같은 위치  
301-672-1326 (켄)

컨비니언 스토어/매입  
-그로서리 매입 / 현장매입 결정  
-결정 당일 현금지불\* 이메일, 문자 환영  
6313125na@gmail.com/  
443-631-3125

### 버지니아 지역

#### 구인/사무/직원모집

Tutor (College-Prep): Collaborate with students, parents, or counselors to assist student's progress. Assist students in solving quizzes in high school level science and math. Advise students about college skills of study, note-taking, test-taking, and writings with purpose to use through college classes. Position reports to the employer but may telecommute from anywhere in the U.S. 40 hours/week. Associate degree in a science or mathematics engineering field or equivalent required. Send application to Employer & Job Place:  
Holistic College Consulting, LLC at 14057 Sunrise Valley Dr., Herndon, VA 20171

보험회사 사무직 Annandale/Ellicott city지역 근무시간 8시-5시(월-금) 401(K), 초과보험, 유급휴가 \$25.00/hr 이력서 joshuaoh123@gmail.com

Falls Church 서울 프라임에서 같이 일하실 서버를 구합니다.  
hr@seoulprime.com으로 연락주시면 감사하겠습니다.

Falls Church 서울 프라임에서 같이 일하실 셰프/부주방장을 구합니다.  
hr@seoulprime.com으로 연락주시면 감사하겠습니다.

WBS에서 다음과 같이 직원 모집합니다.  
50K/Yr, 유급휴가, 건강보험 문의 및 resume:  
hr@worldbankcard.net

맥클린 한국학교에서 교사모집 어린이들을 사랑하는 마음과 간단한 영어 가능하신분  
571-235-8997, 703-505-5760

내니 급구 알렉산드리아/스프링필드에서 8개월 여아 풀타임 매니 구합니다 M-F (9-5pm)  
856-304-1907

▶▶애난데일 회계사 사무실에서 파트/풀타임 직원 구합니다.  
이력서 k546272@gmail.com

▶▶"Annandale, VA 공인회계사 사무실에서 함께 일하실분 모십니다.  
Full & Part time / 경력자우대. 무경력자도 환영. / Benefit 있음(보너스, 건강보험, 유급휴가 등등)/영주권스폰서 가능  
Email. : wjkim0111@gmail.com

애난데일에 위치한 K MARKET에서 CUSTOMER SERVICE 직원 구합니다.  
-경력자우대  
-오후근무가능하신분  
연락처 703-712-7089

정관장 애난데일 매장 직원 구함 풀타임/파트타임/일요일 판매 경험자우대  
▶문의: 571-348-3723

▶▶스마트보험 Contracting/Recruiting Specialist, Life&Annuity Specialist(W2) 신입/경력모임  
-Life&Annuity Specialist: Life Agent 유급휴가우대  
-MS Office 사용가능자  
-Benefit: 401K/Health Insurance/PTO/Sick Leave  
-Visa 및 영주권스폰서 가능  
지말: smartagent@solomonus.com 703-639-0882

Fairfax 풀/파트타임 이중언어 사무직 유급휴가 40k-50k 베네프트 제공  
▶▶571-232-0702  
coverworldgr@gmail.com

탐 여행사 버스타어 가이드 구함  
-이력서 및 자기소개서 제출  
-제출할 곳: ceo@toptravelusa.com  
▶▶ 703-543-2322 (레나 고 실장)

공인 회계사무실(Annandale) 책임감 있

※ 본지에 게재된 모든 광고는 광고주의 신청에 의해 게재된 것으로 본지는 그 내용에 대해 전허 책임이 없음을 알려드립니다.

## 김진욱

최추신경전문의

### 교통사고 직장사고 운동사고

- 최신형 의료시설 / X-Ray 완비
- 교정 및 물리치료 • 의료보험 취급

### 703-691-3111

7023 Little River Tpke #409 Annandale, VA 22003

## 동부 최대 스크린 골프 NO.1 GOLF LOUNGE

"No.1골프에서 함께할 Staff를 구합니다"

### 571.591.4455

5938 Centreville Crest Ln Centreville, VA 20121  
https://no1golflounge.com

## 운전면허에 관한 모든 것

### VA, MD 불체자에게 면허정식 발행

- ▶ 필기시험 요점정리, 예상문제
- ▶ 한국/타주면허 갱신
- ▶ Real ID 신청
- ▶ 차량 구입/등록
- ▶ 기타 교통국 업무

### Jim Dong 571-294-0057

# 구인

메릴랜드 베데스다 한방병원에서 바다 마사지사 약간명 리셉션니스트 구합니다!

### 문자로만 연락 바람 301-787-4842

## 임업 멸칭

(ALLIANCE LAND MANAGEMENT)

- 토지 개간
- 들판 잔디 깎기
- 울타리 라인
- 산책로 및 목초지

### 540-905-2849

SALES@ALLIANCELANDMANAGEMENT.COM

**English 상담**





## 보험

**메디케어 신청 및 보험가입 60년생 무료상담!**

**서플리먼트·C 플랜·약보험·치과·안경·OTC**

**자동차·주택·사업체 보험**

🔥 **“보험료”** 🔥 를 확실히 내려 드립니다!

**조은혜 종합보험** 10560 Main St., Ste 201 Fairfax, VA 22030

☎ 703-591-0009 / 703-537-9899



## 냉·난방

**“냉·난방은 제대로 설치해야 영구적”** 오래되고 낡은 고장이 기계 이상 망설이지 마세요.유니버설이 최고의 기술과 최저의 가격으로 교체드립니다.

**히팅·에어컨 가정용/산업용 전문** 규모가 곧 신용입니다 Carrier, Lennox 전문달러

큰 규모의 미국 회사는 너무 비싸고 혼자 일하시는 한국 회사는 잘 못 믿으시겠죠? 한인 최대 규모로 저렴하고 정확하게 서비스 해드립니다

VA·MD·DC 지역에서 **제일 큰 규모의 냉난방 회사, L&B Universal**

AWARDED by National Contractors Association

Office: 703-618-4822 Cell : 703-678-1749 3852 Dulles South Ct. #G Chantilly, VA 20151 www.LBuniversal.com

신속한 A/S·기술력과 서비스·경쟁력있는 가격 www.facebook.com/LandBUuniversal

## 건축 / 페인트

**TK 종합건축** Since 1988

**30년 경력 종합건축·빌딩시설 관리 전문회사**

- ▶ 건축·시공 및 건물·시설의 체계적인 유지보수 대행 관리
- ▶ 상가 및 빌딩 신축·리모델링 ▶ 식당 및 사무실 공사 일체
- ▶ 건물 및 시설 유지보수·관리 대행

**무료견적** 설계/허가/디자인 시공/유지보수관리

자체 라이센스 보유 및 건축공사 책임보험 가입

Tel : 703-504-6116 / Cell : 703-675-7401

**와니건축**

**Repair Doctor** 페인트,마루,타일,부엌,화장실,벽,그외 모든 공사

**책임시공/신속처리** -주정부 라이센스/책임보험가입-

**Call 24시간 가능** (사진보내주시면 즉시 무료견적)

카톡 ID : wani6811

**571-331-6811**

**레드문 페인트**

- ▶ 욕실, 주방, 지하실, 리모델링, 페인트 전문
- ▶ 목수, 타일, 마루, 벽, 캐비닛 샌딩 보수
- ▶ 핸드맨, 플로링, 전기, HOA 지적 수리

**703.965.3011**

## 라돈 가스 검사 / 유리

**라돈 가스** 무엇인지 아시나요?

라돈 가스는 폐암을 일으키는 두 번째 주요 원인으로, 눈에 보이지 않고 냄새도 나지 않는 가스입니다. 집에서 많이 발견되는 **문제의 가스**로, 심각한 결과를 초래할 수 있습니다. 꼭 검사를 하셔서 건강한 생활을 유지하시기 바랍니다.

NRPP 면허소지 202-774-6554

## 이삿짐 / 재테크 / EV 충전기 설치

**귀국 이삿짐/차량운송**

포장이사 및 타주이사 / 주재원 귀국이사 전문 범양애운이 책임지겠습니다.

- 자동차 운송
- 수출입 화물(선박, 항공)
- 소량화물 / 유학생 우대
- 분실 / 파손 보험커버
- 쓰레기 처리가능
- 무료견적
- Door to Door Service
- 창고 보관 및 유통관리
- VA/DC/MD ↔ NY 정기운행
- 타주이사

범양애운 USA Tel.703-298-1919 7000 Newington Rd. #H, Lorton, VA 22079

www.vapumyang.com / va@pumyang.com / vapumyang@gmail.com

|                           |                           |                               |                                 |
|---------------------------|---------------------------|-------------------------------|---------------------------------|
| KOREA(SEOUL) 02-2093-2093 | KOREA(BUSAN) 051-469-4191 | USA(LOS ANGELES) 310-767-5699 | USA(SAN FRANCISCO) 510-887-2424 |
| USA(SAN DIEGO)            | USA(NEW JERSEY)           | USA(TEXAS)                    | USA(ATLANTA)                    |

**HD 현대 통운**

귀국, 해외 이사 타주, 시내 이사 귀국, 타주 차량운송

한국 소량 화물 배송 서비스 고품격 포장이사 서비스 자체 창고 보관 서비스

**미동부 최대의 운송회사**

703.339.8844 www.HDmovingusa.com

**조양운송** 20년 전문!!

신속 안전 신용 저렴

- ▶ 귀국 이사 전문
- ▶ 자체 창고 보관
- ▶ 타주, 시내 이사
- ▶ 전문 포장 이사

(703)550-5550 choyangusa@hotmail.com

**JK 유리 & Window**

**C.703-346-5962**

상점/가정집 유리·거울

Frameless 샤워도어/Aluminum/Door 설치

**MD·VA·DC 지역, 신속시공**

**고려통운**

세계 어느곳이나! 세계 어디든지!

**귀국이삿짐** ICC인가업체

- ◆ 세계 84개국 체인 유통망 확보
- ◆ 100% 자체보험으로 고객의 추가 보험료 불필요
- ◆ 확실한 세관처리 및 서류작성
- ◆ 한국에서 지불가능 (후불)

Tel.703-550-2424 Fax.703-550-2426 GORYOEXPUS@hotmail.com 7350-E Lockport Pl., Lorton, VA 22079

**Movers LLC**

Movers LLC GOOD HAND

이사 / 배송 서비스 전문 (Professional all types of moving service)

쓰레기 / 폐기물 처리 (All types of junk removal)

571-982-9871(Korean) / 202-802-2858 sales@moversdmv.com

## MD 업소 안내

## 냉난방

**JD 냉난방**

Mr. 은 410-370-8057

에어컨, 히팅, 냉동, 냉장, 워크인, 아이스 머신

## 소독

**소독 JD Star Pest Control**

Mr. 은 Owner / Certified Applicator 410-370-8057 410-370-8484 Rats/Mice, Insects, and Termites

**JIP Electronic & Contractor Inc.**

전기에 관한 모든 공사 Master Electrician Class - A 라이선스 소지

전화상담 환영/무료견적/철저한 AS

대표 : 박을구

**703.929.9601**

## 보석

Golden Dew Jewelry 기쁨과 행복을 드리는 **골든 듀 보석**

다이아몬드 전문점

- 백금(Platinum)
- K14, K18, Setting 전문
- G.I.A, E.G.L 다이아몬드 판매
- 결혼 예물 셋팅 전문
- 순금 아기들 반지 팔찌
- 남양 진주 각종 보석 취급
- 각종 결혼식, 약혼식 예물용 로렉스시계 전문 판매
- 각종 보석 감정수리 상담

410-480-2477 8801 Baltimore Nat'l Pike Ellicott City, MD 21043

## 건축

**Top 건축 MD**

집수리 전문

각종 집수리 일체 지하실/주방/욕실/전기설비 타일 마루/루핑/카펫/페인트 각종 목수일 일체

**443-980-1167**

## 용자

**United Mortgage Nation**

소중한 주택 용자는 신뢰 받는 파트너, United Mortgage Nation과 함께 하세요!

(NMLS #: 2425871)

**703-204-0022 703-268-3954** www.UMNLOAN.COM

에어컨&히팅 / 핸디맨 / 건축 / 플러밍 / 카펫&크리닝 / 블라인드 / 마루 / 페인팅 / 이사 / 웨딩 / 부동산

## 웨딩스토리

### 토탈 결혼 준비

- 웨딩 플래너
- 웨딩드레스 & 턱시도 대여
- 웨딩플라워 데코
- 결혼식 장소 및 비용예산 선정

**703-642-2247**  
9502-A Lee Hwy., Fairfax VA 22031

## 홈 플러밍/집수리센터

저렴한 가격으로 최고의 만족을!

### 플러밍 핸디맨

- ◆수도꼭지 교체
- ◆루핑수리/거러교체
- ◆싱크/디스포저
- ◆사이딩 리페어/창문
- ◆워터히터/물새는것
- ◆데크 수리
- ◆하수막힘/변기교체
- ◆드라이얼/페인트
- ◆씽폼프 교체
- ◆파워워시

24 hours 7 days Service **571.594.4080**  
VA A 라이선스/보형 13908 Green Trails Ct, Centreville, VA 20121

## 토탈카펫

25년의 전통과 신용으로  
**최저가격** 보장

### 카펫 / 하드우드 / 타일

주거용 **703.909.0988**  
상업용 한번 시공한 것은 끝까지 책임집니다.

## 현대부동산

성실을 실천하는 부동산!  
행복 가득하고 편안한 집을 소개해 드립니다.

내 집 마련의 꿈!  
현대부동산이 함께 합니다.

\*상담 환영 (집 파실 분, 사실 분, 경매)

**Hyundai Realty Incorporation**  
703-813-8949  
703-813-8150~5

Master Licensed & Insured Contractor

## 인터테크 냉난방

### 에어컨 / 히터 / 히트펌프

미국회사 10년 경력  
Carrier, Trane 딜러  
덕트, 드라이어 벤트 크린

가정용 상업용  
**www.intertechvac.com**  
**703.380.2282**

냉동·냉장고 사고팝니다

## 아라냉동

판매장 및 장비 수리 센터

에어콘·히팅·냉동·보일러·세탁장비 수리  
케리아웃 장비수리·Ice Maker·플러밍  
지하수 펌프·정수장치

연중무휴 무료점검

TEL. (443) 850-3703 / (410) 979-4242

## MI 이사짐

첫번째 10% 할인  
두번째 20% 할인

빠른·책임·값이 싼 **24/7**  
포장이사·서비스·자재

**571-364-4185**  
mimovingllc@gmail.com

## 쥬이텍 냉난방

- 에어컨 히팅
- 냉동 냉장
- 워킹클러 워터히터
- 플러밍 전기

Master HVAC Contractor  
Master Plumber/Gas Fitter  
**443.280.1873** Lee  
joytechvac.com

저렴한 가격! 최고의 만족!

## SK 플러밍

- ▶ 화장실, 키친 리모델링
- ▶ 싱크, 욕실, 화장실, 부엌
- ▶ 수도꼭지 / 변기 / 하수도 뚫음
- ▶ 온수, 히터 (가스/전기)
- ▶ Dishwashers, Disposals
- ▶ 상하수도 수리교체 / 배수 펌프
- ▶ 철 핸드레일 리페어 및 각종 용접

MD·VA 24 hours 7 days Service  
**703-989-0103**

## 골든 벨라 보석상

- 결혼 예물 전문
- G.I.A 다이아몬드
- 보석, 금 고가 매입
- 순금 야기 돌반지, 팔찌
- 보석 세공, 시계 수리

**703.988.0033** 센터빌  
**301.792.5615** H-Mart 내

단연 최고의 신문!!  
**중앙일보**

워싱턴 중앙일보 T. 703-281-9660

## 집수리,가게수리 LLC

핸드레일, 계단, 계단손잡이  
작은일도 성의껏 일합니다.

**703-340-5858 (VA)**  
**443-980-5858 (MD)**

## H.P.C 집수리센터

집안밖에 문제를 도와드립니다!

- 집안-리페어, 핸디맨 서비스
- 집밖-창문, 사이딩, 거터, 루핑, 데크 등 일체

"일단 전화주세요!"  
상세한 답변을 드리겠습니다!  
\*VA Class A 라이선스 보유 \*라이어블리티, 워커스컴 보험 보유  
**571-594-4080**

## JL 건축

주방 & 욕실 리모델링

예쁘고 실용적인  
주방과 욕실을 디자인하여  
만들어 드립니다.

**703.910.0400**

## K&J PAINTING

실내외 페인트 전문업체  
30년 경험과 신용  
목수, 각종 집수리

Licensed and insured  
**240-687-5155**

## BBG 블라인드 전문업체

- 한국산 콤비, 롤스크린 블라인드
- 한국산 전통 블라인드
- 한국산 Triple Shade 블라인드
- 한국산 나비주름, 형상 기억 커튼
- 한국산 Cordless 블라인드
- 한국산 Smart Curtain
- 상업용 블라인드 전문제작
- Interior의 완성 블라인드

VA-MD-D.C 무료견적  
**571.229.4633**  
www.bbgbllinds.com / bbgbllinds@gmail.com

페어팩스에 위치한 전문 상담기관

한국어 & 영어 개인상담 /  
부부상담 / 부모상담 / 심리검사 제공  
Anthem, Blue Cross Blue Shield,  
CareFirst 보험 In-network

## Reynolds & Rubino Psychology Group, LLC

**571.396.6574** 전화 및 문자 가능  
10301 Democracy Lane, Suite 201  
Fairfax, VA 22030  
rrpsychgroup.com / info@rrpsychgroup.com

임업 벌칭 / 토지, 들판, 잔디, 울타리, 목초지 관리

귀하의 후회없는 선택!! **중앙일보**

워싱턴 중앙일보  
T. 703-281-9660  
7023 Little River Tnpk., #310, Annandale, VA 22003



**Jim & Roger's 본바닥 영어**

해설:스티브 박(CIU교수)

California International University  
www.ciula.edu (213)381-3710

**fall in love; 사랑에 빠지다**

Oliver is talking to his co-worker Lucy.  
(올리버가 직장 동료 루시와 얘기하고 있다.)

Oliver: Why are you so late? Problem putting your makeup on?  
올리버: 왜 이렇게 늦었어? 화장하는 데 힘들었어?  
Lucy: Don't be so sarcastic. It was my girlfriend Suzie.  
루시: 그렇게 비꼬지 마. 친구 수지 때문이야.  
Oliver: What's her problem this time?  
올리버: 이번엔 또 뭐가 문제래?  
Lucy: She's just broken up with her boyfriend so

she needed a shoulder to cry on.  
루시: 남자친구와 헤어졌다. 위로해줄 사람이 필요하대서.  
Oliver: She never seems to have a relationship with anyone for very long.  
올리버: 수지는 누구와 오래 사귀는 걸 한 번도 못 본 것 같아.  
Lucy: It's not her fault. She just seems to have bad luck with men.

루시: 수지 잘못 아니야. 남자 복이 없어서 그런 것 같아.  
Oliver: You're her friend. You should give her some advice.  
올리버: 넌 친구잖아. 조언을 좀 해줘.  
Lucy: When she falls in love she doesn't listen to anyone.  
루시: 수지는 사랑에 빠지면 누구 말도 안들어.  
Oliver: But she listens to you when she has a

problem.  
올리버: 문제가 생기면 네 말은 듣잖아.  
Lucy: Sometimes when she's desperate.  
루시: 절박할 때가 가끔.  
**기억할만한 표현**  
▶break up (with someone): (누구와) 헤어지다.  
"I'm angry at him but I'm not going to break up."  
(그 남자한테 화가 났지만 헤어지지는 않을 거예요.)

**날말퀴즈**

|    |    |    |    |    |    |
|----|----|----|----|----|----|
| 1  | 2  | 3  | 4  | 5  | 6  |
| 7  | 8  | 9  | 10 | 11 | 12 |
| 13 | 14 | 15 | 16 | 17 | 18 |
| 19 | 20 | 21 | 22 | 23 | 24 |
| 25 | 26 | 27 | 28 | 29 | 30 |

**가로열쇠**

(1)묻지 않아도 알 수 있음 (4)사실을 바르대로 말할. 이모크 (7)쇠로 만든 갑옷. 남산 위에 저 소나무 ~을 두른 듯/바람 서리 불변함은 우리 기상일세 (8)상태에 따라 북어, 생태, 황태, 동태, 코다리, 노가리 등으로 불리조 (10)줄을 지어 앞으로 나아감 (11)남의 산에 있는 돌이라도 나의 옥을 다듬는 데에 소용이 됨. 다른 사람의 하찮은 언행 또는 허물과 실패까지도 자신을 수양하는 데 도움이 됨. 모크지 (13)책, 신문을 읽는 사람. 일간스포츠 ~ (14)아궁이의 재를 긁어모으거나 알곡을 넓게 펼칠 때 쓰는 농기구 (16)잠을 자지 않고 밤을 새움 (17)큰 물건. 어떤 일이 크게 이루어짐. 일주일 만에 2만 5000명이 참여하면서 ~이 났다 (18)조선 시대에, 범죄자를 잡거나 다스리는 일을 맡아보던 관아 (19)지난날의 죄나 과오를 씻음 (21)푸른 산과 맑은 물. 박힌 없이 잘하는 말 (23)존대의 뜻으로 임금과 그 가족들의 칭호 뒤에 쓰이던 말. 중전 ~ (25)바느질할 때 손가락에 끼는 도구 (26)가짜 머리 (27)이 날 저 날 하며 자주 미룸 (28)책상 앞에 앉아 글 공부만 하여 세상일을 잘 모르는 사람

**세로열쇠**

(1)어떤 일을 함에 있어 밤낮을 가리지 않음 (2)문서나 문구 따위를 넣어 두는 방안 세간 (3)야구에서, 투수의 대타로서 타순에 넣은 타격 전문의 선수 (5)도중에 다른 곳에 머무르지 아니하고 바로 감 (6)쓴 것이 다하면 단 것이 옴. 고생 끝에 즐거움이 옴 (9)푹 높고 큰 산 (12)거적을 깔고 앉드려서 임금의 처분이나 명령을 기다리던 일. 국민 앞에 ~하고 스스로 권좌에서 물러나는 것만이 최선이라고 가세했다 (13)홀로 푸르고 푸름. 모두 절개를 버린 상황 속에서 홀로 절개를 굳세게 지키고 있음 (15)밤에 잠을 자지 않음. 정동진 하변 연인들의 ~ 2일 해돋이 가져 여행 코스로 유명하다 (16)열차를 이용한 운수 수단 (18)손수레 따위에 꾸민 이동식 간이주점. 퇴근 후 회사 앞 ~에서 동료들과 한잔하였다 (19)어찌할 도리나 방책이 없어 꼼짝 못함 (20)달콤한 말로 남의 비위를 맞추어 살살 달래는 일. 사모크 (22)주검을 태우고 남은 뼈. 무덤 속에서 나온 뼈 (24)야드라운드법에 의한 거리의 단위. 1~은 약 1.6km이조 (26)비가 오지 않아 메마른 날씨. ~에 콩 나듯

**스도쿠**

|   |   |   |   |   |   |   |   |   |
|---|---|---|---|---|---|---|---|---|
| 5 | 3 | 4 |   |   |   | 7 | 9 | 1 |
|   | 1 |   | 3 | 5 | 9 |   | 2 | 4 |
| 6 |   |   | 7 |   |   |   |   |   |
|   | 2 | 5 | 4 |   | 1 | 8 |   | 6 |
| 3 |   |   |   | 9 | 2 | 4 |   |   |
| 7 |   |   | 6 |   |   |   |   | 9 |
| 1 |   | 6 |   |   | 8 |   | 4 |   |
|   |   | 3 | 9 | 4 |   | 1 |   |   |
|   |   |   |   |   |   | 5 | 7 | 2 |

자료제공=올드북 (www.gobook2.com)

**스도쿠** 문제풀이 스도쿠는 집중력을 필요로 하는 게임입니다. 가로·세로는 물론 사각형 3X3 안에도 1~9까지의 숫자가 겹치지 않게 적어 넣어야 합니다.

|   |   |   |   |   |   |   |   |   |
|---|---|---|---|---|---|---|---|---|
| 2 | 7 | 5 | 3 | 9 | 1 | 6 | 8 | 4 |
| 8 | 9 | 1 | 7 | 4 | 6 | 3 | 5 | 2 |
| 3 | 4 | 6 | 8 | 2 | 5 | 9 | 7 | 1 |
| 6 | 1 | 2 | 5 | 3 | 9 | 8 | 4 | 7 |
| 7 | 5 | 4 | 2 | 6 | 8 | 1 | 9 | 3 |
| 9 | 3 | 8 | 1 | 7 | 4 | 5 | 2 | 6 |
| 5 | 8 | 3 | 4 | 1 | 7 | 2 | 6 | 9 |
| 4 | 2 | 9 | 6 | 5 | 3 | 7 | 1 | 8 |
| 1 | 6 | 7 | 9 | 8 | 2 | 4 | 3 | 5 |

**워싱턴 한인 커뮤니티 제일의 종합일간지!**

**㉠ 워싱턴 중앙일보**  
**1년 정기 구독료 \$150**

“ 중앙일보 1년 정기 구독료가 **\$150(선납)**으로 오는 **7월 1일** 부터 조정되는 것을 알려드립니다. 주요 한인 마켓과 식당 등 80여개의 기존 가판대에서는 무료로 구독하실 수 있습니다.

중앙 생활안내 구인/구직 줄 광고는 월 \$20로 계속해서 지역 한인 커뮤니티를 위해 게재됩니다. ”

워싱턴중앙일보는 애독자 여러분들을 위해 끊임 없이 노력하는 신문사가 되기를 약속드립니다.

**정기구독 신청 및 문의: 703-281-9660, 1**  
7023 Little River Tnpk., #310, Annandale, VA 22003



**㉠ 워싱턴 중앙일보 구독신청서**

|                        |   |  |
|------------------------|---|--|
| 성명 (Name)              | 영문 (Eng)  | 한글 (Kor)   |
| 주소 (Address)           |   |  |
| 연락처 (Phone #)          | Home  | Cell   |
| 구독료 (Subscription Fee) | 1년 선납 \$150   | 지불 방법 <input type="checkbox"/> Check <input type="checkbox"/> Bill <input type="checkbox"/> Credit Card <input type="checkbox"/> |
| Card Info              | 카드 종류 <input type="checkbox"/> VISA <input type="checkbox"/> Master <input type="checkbox"/> Amex <input type="checkbox"/> Discovery <input type="checkbox"/> | 카드 뒷면 3자리 EXP. DATE: / / CVS: month year   |
| 신청서 보내실 곳              | The Korea Daily<br>7023 Little River Tnpk., #310, Annandale, VA 22003   |  |
| 20 년 월 일 서명 (sign):    |   |  |

\* 신청하신 신문은 신청일(구독료 완납기준) 2일 후부터 배달되며 2일이 지나도 신문이 배달되지 않을 경우 구독부(703-281-9660, 1)로 연락주시기 바랍니다.



Nation Wide **미전지역 안내광고 동시게재** 광고문의 213-368-2525  
 LA · 뉴욕 · 시카고 · 애틀랜타 · 워싱턴 DC

koreadailyus.com



한인사회의 든든한 대변인

미주 중앙일보는 한인사회의 뉴스와 목소리를 주류사회와 한인 2~3세들에게 전달하고자 영어뉴스 사이트 (Koreadailyus.com)를 출범시켰습니다.

Koreadailyus.com은 주류사회에 한인사회의 목소리를 전달하는 든든한 대변인이 되겠습니다

차별화된 한국제품이 많은~

**미주 최대 한인 온라인 쇼핑몰**  
 Hotdeal.Koreadaily.com

**HOT DEAL** LA KTown 213.368.2611  
 690 Wilshire Place Los Angeles, CA 90005

**법무사가 되세요**

대면 수업 시작!!!  
 항상 고소특이 여러분을 기다립니다.  
 누구나 쉽게 배워 자격증을 받을 수 있습니다.  
 목회자와 사모님을 위한 반을 다시 시작합니다!

International Pacific University  
 InterpacU.com  
**(213) 674 - 7000**



총장 법학박사 허위드미

**개인 / 비즈니스 / 용자전문**

- ▶ GOOD크레딧, BAD 크레딧 상관없이 용자상담환영
- ▶ 비즈니스론, SBA론, 머천트론 전문
- ▶ 개인용자, 카드용자 및 현금화 전문
- ▶ 집 모기지 페이먼트 험트신분
- ▶ 메이저은행에서 용자 거절된분 환영
- ▶ 다스크레딧카드 한도 증액 후 재용자 가능
- ▶ 사업체 운영 / 매매 / 폐업시 용자 가능
- ▶ 역이민 고려하시면 연락요망 (귀국플랜)
- ▶ 나쁜크레딧 리페어 빌드업 전문

**중부컨설팅 (213)357-1010, (213)820-3912**

**K Hello Town**

구인, 자동차, 집  
 관심있는 정보를 발빠르게 소개해 드립니다!

www.HELLOKTOWN.com  
 전화문의 213.368.2525

함께한 50년, 함께할 50년 **50**

www.koreadaily.com

**치질·치루 수술 안하고 OK**  
 미라클터치로 발기 능력 속속 향문폴립·변비·요실금도 해방  
 새끼손가락 크기 양문삽입형, 사용 간편합니다

**위산역류 확실히 좋아집니다**  
 미라클터치로 췌속 독소 제거 불면증·이명·각종 통증도 탈출  
 아픈 부위 30초만 대면 독소가 터져 나옵니다  
 LA (213)675-6877 | OC (213)255-1410

Leisure World Seal Beach, CA

**고품격 은퇴마을**  
 주택 구매자 조건

1. 연령: 만 55세 이상 (부부일 경우 한분만도 가능)
2. 지난 2년동안 세금보고서 사본 (첫째와 둘째 페이지 필요)
3. 401K, 은퇴연금, \$2,5만 or \$5만 (6개월 이상 은행예치 증명서 사본)
4. 집구매는 일시불로 지불 (Monthly Association Due와 Property Tax를 합한 액수의 4배 이상 월수입이 있어야 됨)

**"황혼을 편안하고 행복하게"**  
 알고 계십니까? 유토피아 라고도 불리는 완벽한 시설 바닷가 인근에 시니어를 위한 실버타운 "레저월드"

레저월드에서 거주하고 있는 전문 Agent  
**Philip Y. Bak (박윤택) Bro#01895031**  
 Direct: (213)550-9991  
 Office: (562)235-3760  
 최선을 다해 도와드립니다.

Berkshire Hathaway baksusa@yahoo.com



**지긋지긋한 3차 신경통과 증풍치료로 기적을 경험하다!**

**"증풍과 3차 신경통, 치료하는 한방의 신비!"**

증풍으로 마비됐던 델히노 고메즈(51) 씨는 LA 한인타운 성민 산삼 한방 병원에서 두 달간 치료를 받고 놀라운 회복을 경험했다. 그는 "정말 기적과 같다"라고 말했다.

2022년 12월, 갑작스러운 증풍으로 병원에서 두 달간 입원했던 그는 이후 지팡이에 의지해 겨우 걸을 수 있었다. 그러던 중 지인의 추천으로 성민 산삼 한방 병원을 찾았다. 서영수 한의학 박사는 "증풍은 불치병이 아니다. 침, 뜸, 약물 치료 등 6단계 치료법을 통해 충분히 개선될 수 있다"고 강조했다. 실제로 델히노 씨는 치료 후 틀어진 목이 반듯해지고, 통증과 언어 장애가 개선되었으며, 지팡이 없이 걸을 수 있게 되었다. 또한, 성민 산삼 한방 병원은 3차 신경통 치료도 전문으로 한다. 3차 신경통은 얼굴 신경이 손상되거나 압박을 받아 발생하는 극심한 통증 질환으로, 말하거나 씹을 때 증상이 심해질 수 있다. 서 박사는 "한방 치료를 통해 신경 압박을 해소하고 기혈 순환을 원활하게 하면 증상이 개선된다"고 설명했다. 그는 증풍과 3차 신경통 치료의 핵심은 기혈 순환을 돕고 혈전을



성민 산삼 한방 병원 서영수 한의학 박사와 증풍 증상이 크게 호전된 델히노 고메즈 씨.

제거하는 것이라며, 심혈관 치료를 위한 금옥단과 위장 강화에 효과적인 도인벽사단을 함께 처방한다고 덧붙였다. 또한, 증풍 예방을 위해 손발 저림, 어지러움 등의 증상이 있다면 철저한 건강관리가 필요하다고 당부했다.

▶ 문의: (213) 385-3304  
 ▶ 주소: 809 S. Hobart Blvd, LA

**잠 못 이룰 정도로 지긋지긋한 모든통증**  
**증풍·류마티스 관절염은 불치병이 아니다!**  
**요통, 척추간 협착증, 오십견**  
**[수술·진통제 없이 치료합니다!]**

10여일 만에 **배아프 류마티스 관절염 통증**에서 벗어난 실제 치료사례

[사진 오른쪽 치료전, 치료후]

**성민산삼 한방병원 명약 산삼금옥단 도인벽사단 50% 특별할인가**

Tel. 213.385.3304 Cell. 213.503.3304

Nation Wide **내 광고가 전리주 동시게재??!!**

미주 한인사회 1등신문 중앙일보에 Nationwide 광고 게재시, LA, 뉴욕, 시카고, 애틀랜타, 워싱턴DC 5개 지사 동시에 광고가 게재됨으로 최고의 광고효과를 드립니다!

안내광고 문의: **(213)368-2525**

**미주 전지역의 광고를 한눈에 볼 수 있는 미국 전지역 안내광고**  
 LOS ANGELES | 시카고 | 뉴욕 | 애틀랜타 | 워싱턴 DC

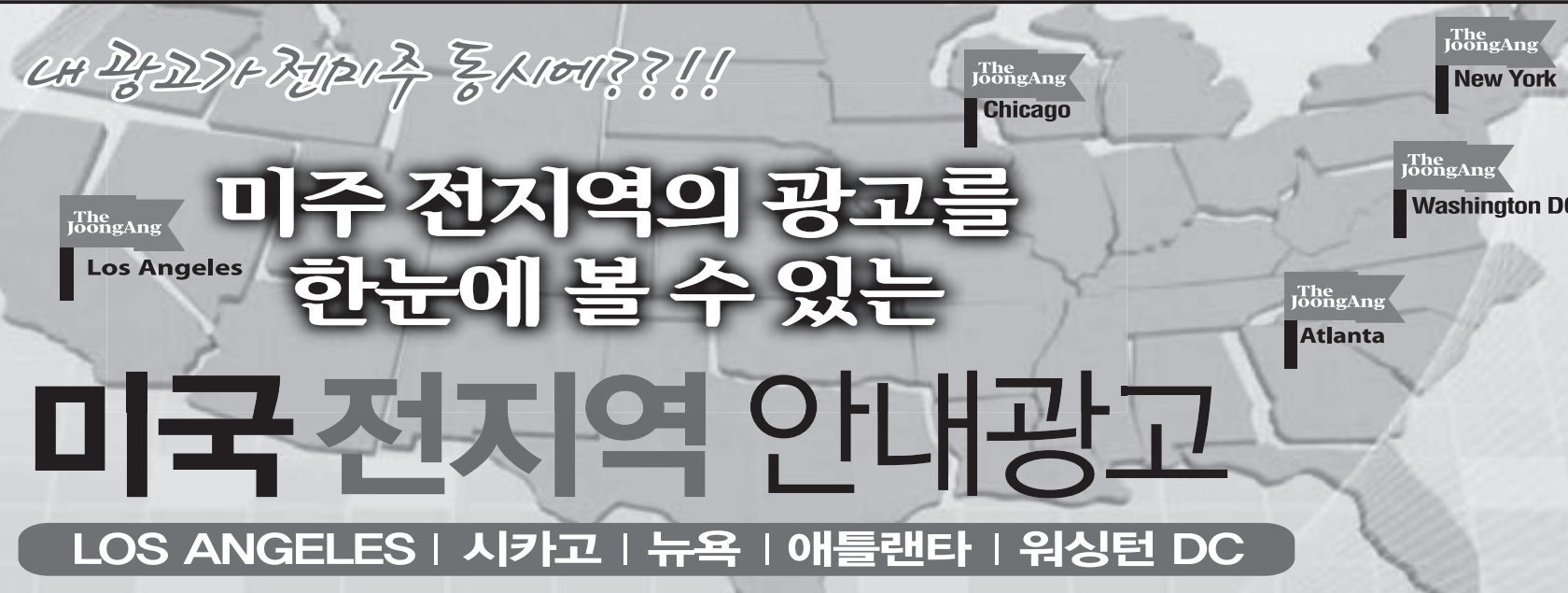

신선농원 건대추 판매 11월 5일부터!!

**좋은 건대추를 농장에서 직주문하세요!**

묵은해 대추 : NO  
 찌서 말린 대추 : NO  
 감미료 첨가 : NO  
 화학비료 사용 : NO  
 농약 사용 : NO  
 중국산 대추 : NO

숙성된 퇴비를 듬뿍 사용하여 재배한 양질의 대추를 100% 천연광으로 정성껏 건조시켜 맛과 영양 보존 상태가 최고인 고급 건강 햇 대추입니다

건대추 미주 전지역 운송비 포함 가격

|                  |                  |                  |
|------------------|------------------|------------------|
| \$170/10LBS·1BOX | \$140/10LBS·1BOX | \$100/10LBS·1BOX |
| \$14/lb 대추       | \$11/lb 대추       | \$7/lb 대추        |

전화주문 **714.833.4988**

\* Pay by Zelle or Check (payable to Han You)  
 \* No credit card  
 \* 2060 Darby St, San Bernardino, CA 92407

\* 하와이, 알래스카 추가운송요금 \* \$7/lb 대추는 \$11/lb와 품질은 같으나 사이즈가 작습니다.

농장 방문시 전화예약 필수



\* 210번 Freeway 이용하면 제일 편리함 (State st.에서 내려서 북쪽으로 2분거리)

H O T D E A L S S U P E R S A L E

# 2월의 세일



무료 배송  
Free Shipping

요리에 편리함을 더한 특허받은 기울기 41.5도 자동회전냄비  
열가두는 자동회전냄비 인스타그램 유튜브 화제의 리뷰템!  
**바이탈 롤팬원통자동회전냄비**

통가열 입체구조: 그레이, 머스터드, 민트 ~~\$290~~ **\$199**



무료 배송  
Free Shipping

당 함량을 49% 줄인 날씬한 저당밥으로 건강하게!  
찜트레이, 8가지 취사모드 / 혈당관리와 다이어트를 동시에!  
**BANU 바누저당 밥솥 (흰색,검정)**

24분 쾌속백미, 이지터치, 에너지소비효율 1등급 ~~\$149~~ **\$79**



무료 배송  
Free Shipping

재활전문의가 직접 제조/ 근육통, 관절염 등 즉각적인 효과  
전세계 8개국 인증 제조 특허/ 시원하고 화끈한 핫&쿨 제형  
**메디슨벨 알약 패치(48매 Pill Patch)**

숨쉬는 통기성 탄력원단 굴곡 밀착, 2가지 사이즈 **\$29**



무료 배송  
Free Shipping

가래,기침,천식 증상완화에 효과적인 생약성분 한방감기약  
감기증상, 목통증과 두통개선/ 가래, 기침, 천식 증상 완화  
**자모 연조엑스+안티캠 캡슐 번들**

자모3+안티캠2 **\$37.40** 자모6+안티캠4 **\$72.99**



무료 배송  
Free Shipping

100% 순수발효효소 더부룩한 일상 트렌디한 관리 2주 감량  
발효콤부과채효소 22%함유 섭취하기 용이한 스틱형 제품  
김소형원방 **발효 콤부 과채효소 90g**

1BOX (30포) **\$39.99** 2BOX (60포) **\$69.99** 4BOX (120포) **\$119.97**



무료 배송  
Free Shipping

단멜리온 깊은 잔향과 부드러움, 은은한 향취가 촉촉하게!  
땀기머리가 제안하는 풍부한 향으로 더욱 향기롭게 관리  
땀기머리 **수페온 데일리 무드 바디로션**

플로럴계열의 따뜻한 봄날의 향기 **\$15**

핫딜

미주최대 한인  
인터넷 홀쇼핑

**213.368.2611**

가게/매장 구입은 불가능하니, PCL나 셀폰으로 QR코드 찍고,  
온라인 [Hotdeal.Koreadaily.com](http://Hotdeal.Koreadaily.com)에서 구입해 주세요.



QR코드 찍고 핫딜에서 편하게 주문하세요



# 한 알에 160가지 성분이 들어있다!



우메켄 효소환 모델  
강석우/나연신 부부

보라보  
마이  
우메켄 효소환

## 160가지 발효 성분으로 더 강력해진 우메켄 **NEW** 효소환

🍌 36가지 과일 🥕 27가지 야채 🌿 68가지 허브 및 해초 🌾 29가지 곡물과 버섯

### 새로 출시된 우메켄 NEW 효소환이 특별한 이유는?

우메켄 NEW 효소환은 나이 들수록 부족해지는 몸 속에 효소를 채워주는 생명 보조 식품으로  
160가지의 순수한 약초와 과일, 채소, 버섯, 곡물의 생명력이 고스란히 담겨 있다.  
업그레이드된 효소환으로 몸 속 부족한 효소를 보충하자!

이런 분들  
꼭 드세요!

- 항상 피곤하고 기력이 없는 분
- 자주 독감, 감기 걸리시는 분
- 변비로 고생하시는 분
- 몸 컨디션이 저조하신 분
- 혈압이 비정상적인 분
- 어깨 결림이 심하신 분
- 숙취가 심하신 분
- 과체중이신 분
- 위통이 심하신 분

888-941-3311 [umeken.com](http://umeken.com)

\* These statements have not been evaluated by the Food and Drug Administration. This product is not intended to diagnose, treat, cure or prevent any disease.

교통사고 치료 전문



# 멜시척추신경

여러분 가정의 건강을 지켜드리겠습니다.



## 25년 임상경험의

# 교통사고 통증, 후유증 전문 치료 병원

정확한 진단과 적절한 치료가 매우 중요합니다!

- ▷ 교통사고 · 운동사고 · 직장사고
- ▷ 스포츠 · 노동 후유증
- ▷ 오십견 및 급만성 요통
- ▷ 좌골 신경통

- ▷ 척추측만, 거북목 증후군
- ▷ 관절 클리닉
- ▷ 손발 통증 및 저림

- 최신 물리치료, X-Ray 완비
- 유학생 보험 / 여행자 보험
- 교통사고 보험처리에 필요한 모든 서류작성을 도와드립니다.
- 실력있는 변호사 선임



전문의 박종현

한의원 김경환

전문의 정지현

[www.jungmercyclinic.com](http://www.jungmercyclinic.com) • Email : [jungspinechiropractic@gmail.com](mailto:jungspinechiropractic@gmail.com)

**매난데일**

**703.256.3005**

7535 Little River Trpk. #200-B  
Annandale, VA 22003  
(한국일보 옆 건물 2층)



**센터빌**

**703.830.0993**

13880 Braddock Rd., Suite 102  
Centreville, VA 20121



**엘리콧시티**

**410.465.3221**

9005 Chevrolet Dr. #4  
Ellicott City, MD 21042

