

메가 부동산
"35년의 풍부한 경험과 신용"
문미애
대표 / Principal Broker
703.534.4989

WWW.UMNLOAN.COM
소중한 주택 융자, 신뢰와 전문성을 갖춘 회사
유니타이드 홈캐시 내이션과 함께 하십시오!
NMLS# 2425871
1-833-846-4004

중영일보

끝까지 신뢰할 수 있는
장미원 부동산
Associate Broker
VA / DC / MD
703.486.6082

채여혜 한의원
Chai Oriental Medicine Clinic
침·부항·뜸
한약 (치료제, 보약)
571-587-4679 / 703-828-0056
4208 Evergreen Ln, Ste 221, Annandale, VA 22003

대표전화: (703)281-9660 dc.koreadaily.com

The Korea Daily

COPY RIGHT 2024 제 691274호

Monday, April 14, 2025 A

“합법체류·고용 적격자 채용해야”

주미대사관 이민정책 간담회

주미대사관이 지난 11일(금) 한인커뮤니티센터(KCC)에서 미국 이민정책 변화에 따른 한인 자영업자의 애로를 청취하고, 이민 노동력 고용 등에 있어 알아두어야 할 법령 및 절차를 안내하는 간담회를 개최했다.

조기중 총영사는 “최근 불법 고용업체를 대상으로 단속이 진행되고 있어 대책을 마련해야 한다”면서 “무엇보다도 합법적인 취업 자격을 갖춘 근로자를 고용하는 것이 중요하다”고 밝혔다.

허정미 참사관은 “도널드 트럼프 행정부가 내년 11월 중간선거 전까지는 불법이민-불법고용 단속 기조를 이어갈 것으로 전망된다”면서 “중범죄 뿐만 아니라 자동차 속도위반, 음주운전 등도 조심하고 비자 목적에 위배된 취업 행위 등을 하지 말아야 한다”고 전했다.

김봉주 영사는 “이민 단속을 당했을 경우 연락을 준다면 구치소 등으로 방문 면회를 가고 도움을 줄 수 있는 변호사 리스트를 제공하는 한편, 귀국 용의가 있을 경우 여권을 신속히 발급하는



왼쪽부터 대니얼 황 변호사, 조슈아 안 함께센터 조직가, 조기중 총영사, 허정미 참사, 양윤정 변호사

등 편의를 제공할 것”이라고 전했다. 대사관 측은 “대한법률구조공단이나 한인구조단 같은 단체에서도 귀국 지원 사업을 펼치고 있으며, 정착 후 지원 사업도 진행하고 있는 것으로 알고 있다”고 밝혔으나 영사조력 및 지원 범위에 한계가 뒤따른다는 양해를 당부했다.

조슈아 안 함께센터 조직가는 “개별적으로 연락하면 서류미비자가 단속을 당할 경우 대처할 수 있는 방법을 소개한 파일을 제공할 것”이라고 전했다.

다니얼 황 변호사는 “최근 일주일새 한인 유학생 두세 명이 비자가 취소됐다며 긴급하게 상담한 사례가 있다”면서 “심지어 서류미비자를 사회보장국 사망자 리스트에 포함시켜 금융활동이나 정보보조 등을 원천봉쇄하고 있어 주의가 필요하다”고 전했다.

또한 서류미비자를 고용하다 적발되면 사안에 따라 수백달러에서 수만달러의 벌금과 실형이 선고될 수 있다고 전했다.

김욱재 기자 >> 2면 ‘간담회’로 이어집니다

트럼프 대통령 건강 매우 양호

혈압·콜레스테롤·간수치·심박수 모두 정상범위

도널드 트럼프(사진) 대통령이 역대 최고령(79세)에 취임했음에도 대통령 직무수행에 매우 적합한 건강상태를 보이고 있다는 보고서가 제출됐다.

트럼프 대통령이 자신의 건강 상태를 공개한 건 이번이 처음이다.

선 바벨라 대통령 주치의는 13일(일) 공개한 트럼프 대통령의 건강진단서에 공개를 통해 “대통령 건강상태가 매우 훌륭하다”면서 “뛰어난 인지 능력과 신체적 건강 상태를 유지하고 있으며, 대통령 직무를 완벽하게 수행할 수 있는 상태”라고 밝혔다.

건강검진 보고서에 따르면 트럼프 대통령의 키와 몸무게는 각각 6.25피트(191cm), 224파운드(102kg)였다. 2020년 건강검진 때보다 20파운드가 줄었다.

혈압(128/74mmHg)을 포함해 콜레스테롤과 간수치 등도 모두 정상범위였다. 콜레스테롤은 2018년 223, 2019년 196, 2020년 167이었지만 최근에는 140이었다. 콜레스테롤 정상범위는



200 이하다.

안정시 심박수는 1분당 62회에 불과해 매우 좋은 것으로 나타났다. 성인의 안정시 심박수는 60-100회다. 트럼프 대통령은 콜레스테롤 수치를 낮추기 위해 로수바스타틴(rosuvastatin)과 에제티미브(ezetimibe) 처방약을 복용하고 있으며, 심장마비와 뇌졸중 위험을 줄일 수 있는 아스피린을 복용하고 있는 것으로 알려졌다.

트럼프 대통령은 특히 젊은 시절부터 햄버거를 비롯한 패스트푸드와 탄산음료를 즐겨였으나 건강에 별다른 문제가 없었다.

바벨라 주치의는 “트럼프 대통령은 늘 활동적이어서 그의 전반적 건강에 크게 기여했다”고 평가했다.

김윤미 기자

국민 67% ‘개헌 찬성’ 시기는 “대선” “지방선거” 각각 34%

개헌에 찬성하는 여론이 70%에 육박하고, 개헌을 할 경우 4년 중임 대통령제로 권력 구조를 바꿔야 한다는 여론이 큰 것으로 나타났다.

중앙일보가 한국갤럽에 의뢰해 지난 8~9일 실시한 여론조사에서 개헌 필요성을 묻은 결과 ‘필요하다’는 응답은 67%로 집계됐다.

‘필요하지 않다’는 21%였다. 연령대로 보면 50대, 60대, 70세 이상에서의 찬성 비율이 각각 71%, 71%, 68%로 40

대 이하에 비해 개헌 찬성 여론이 강했다. 지지 정당별로는 국민의힘 지지층의 70%가 찬성에 더불어민주당 지지층(66%)보다 찬성 비율이 높았다.

이는 지난 1월 YTN 조사에서 민주당 지지층(54%)의 찬성 비율이 국민의힘 지지층(30%)보다 높았던 것과 대조적이다.

이재명 전 민주당 대표가 공직선거법 2심 재판에서 무죄를 선고받고, 윤석열 전 대통령이 파면된 뒤로 각 정당

지지층의 개헌 관련 선호도가 달라진 셈이다.

선호하는 권력 구조는 현행 대통령 중심제가 41%로 가장 높았다. 대통령이 외치를 맡고 국무총리가 내치를 맡는 분권형 대통령제는 24%, 국회 다수당이 행정부를 구성하는 의원내각제는 19%로 나타났다.

대통령 임기는 4년씩 두 번 할 수 있는 4년 중임제(62%)가 현행 5년 단임제(33%)보다 선호도가 높았다. 개헌

을 위한 국민투표 시기는 6·3대선 때 실시(34%)와 내년 6·3 지방선거 때 실시(34%)의 응답 비율이 같았다. 2028년 4월 총선 때 함께 해야 한다는 의견은 22%였다.

눈에 띄는 점은 지지 정당별 차이였다. 민주당 지지층은 ‘이번 대선 때’가 25%, ‘지방선거 때’가 40%로 조사됐고, 국민의힘 지지층은 이번 대선 때가 40%, ‘지방선거 때’가 25%로 집계됐다.

윤 전 대통령 파면 결정에 ‘동의한다’는 응답은 73%로 ‘동의하지 않는다’(24%)는 응답의 세 배였다. 특히 ‘매우 동의한다’가 60%에 달했다. 보수세가 강한 대구·경북에서도 ‘동의한다’가 57%로 더 많았고, 70세 이상에서도 50%였다.

다만 국민의힘 지지층에선 ‘동의한다’가 34%로 ‘동의하지 않는다’(63%)보다 적었다.

윤성민 기자

퍼스트 홈케어
WWW.FIRSTHCO.COM
571.549.6789

엘리콧시티 교통사고
목·허리 통증 전문 병원
모커리 척추병원
교통사고
410-480-0083

편한나라 척추신경
교통사고 디스크
엘리콧시티
410-480-2331
락빌
301-279-6960

롱라이프 홈케어
571.623.0255
Annandale

골든 벨라 보석상
결혼 예물 전문
G.I.A. 다이아몬드
보석금 고가 매입
순금 야기 플랜지매핑
보석 세공, 시계 수리
703.988.0033 센터빌
301.792.5615 H-Mart 내

MD Ellicott City
Snoopy Pet Grooming
강아지 그루밍 배우실분
강아지 그루머
구합니다.
410-988-5523

형사법 전문 변호사

ERIK JURGENSEN

막막한 순간, 나에게 힘이 되는 변호사를 믿으세요. 현재는 물론 미래에도 영향을 끼치는 형사사건, 대응에 부족함이 없어야 합니다.

- 음주운전 / 교통위반
- 폭행 / 아동학대
- 절도 / 횡령
- 기물파손 ■ 마약

에릭 저겐슨 변호사 C. Erik Jurgensen, ESQ

- TOP Criminal Lawyers by Northern Magazine
- TOP 20년간의 법정경력

시작이 강해야 결과가 강합니다

20년 이상 한인사회를 위하여 일하고 있는 강하고 힘있는 법정 변호사, 데이빗 막스! 정확한 분석력과 정보, 오랜 경험을 바탕으로 축적된 실력으로 합당한 판결을 받아드리겠습니다.

저희 손을 잡으십시오. 저희에게 맡기십시오. 그리고 편히 주무십시오.

형사법, 무엇이든 물어보세요. 상담부터 재판까지 페어팩스 카운티 검사출신 변호사가 도와드립니다. **상담 무료**

교통사고 문의, 데이빗 막스 변호사와 함께하세요. 친절하게 상담해 드리겠습니다.

교통사고 전문 변호사

DAVID MARKS

David L. Marks, ESQ **데이빗 막스 변호사**

- 20년간의 법정경력
- Rated AV-PREEMINENT
- SUPER LAWYERS
- Member of "MILLION DOLLAR ADVOCATES FORUM"
- NATIONAL TRIAL LAWYERS TOP 100 LAWYERS
- TOP ATTORNEYS IN VIRGINIA

Connie A. Yoon
카니 윤 법무이사

교통사고 전문 변호사

데이빗막스

한국어 상담 환영 **703.385.1100**

10513 Judicial Dr. #204, Fairfax, VA 22030

FREE
The Ultimate Accident Guide

버지니아 자동차 사고 보험 청구 세번째 가이드북 출간

이 책을 읽으시기전까지 보험회사와 연락하지 마십시오. 703-385-1100으로 연락주시면 무료로 위의 책자를 드립니다.

스마트폰·노트북 상호관세서 제외

미국 상무장관 “품목별 관세로”

도널드 트럼프 대통령이 12일 스마트폰·PC 등 핵심 정보기술(IT) 제품을 ‘상호관세’ 부과 대상에서 제외했다. 상호관세율이 가장 높은 중국(145%) 내 생산 비중이 절대적인 애플과, 관세율이 중국 다음으로 높은 베트남(46%)에서 스마트폰의 절반을 생산하는 삼성전자가 일단 관세 부담을 덜게 됐다. 다만 조만간 반도체 관세 카드가 예고돼 있어 업계의 긴장감은 당분간 이어질 전망이다.



미 관세국경보호국(CBP)은 11일 이후 홈페이지에 ‘특정 물품의 상호관세 제외 안내’라는 글을 올려 스마트폰, 노트북 컴퓨터, 하드디스크 드라이브, 메모리칩, 반도체 제조 장비 등을 관

세 제외 품목으로 지정했다. 미 언론은 “대중 관세 장벽에 큰 구멍이 뚫린 것”이라고 짚었다. 지난 9일 미 국제 금리인상의 여파로 상호관세 부과를 유예한 데 이어, 재차 중국에 굴복하는 듯한 모습을 보이면서 트럼프 대통령이 관세전쟁에서 잇따라 ‘약점’을 노출하고 있다는 평가다.

이날 트럼프 대통령은 플로리다로 향하는 전용기 안에서 스마트폰 등에 대한 관세 제외의 배경에 대한 질문을 받았지만 구체적인 답변은 하지 않았다.

이우림·남윤서 기자

오늘부터 불법 체류자 등록제 시행

지문 찍고 주소 제공해야 이민자 무단 추방은 제동

도널드 트럼프 행정부가 11일(오늘)부터 국내에 불법으로 체류하는 외국인에 대해 등록을 의무화한 제도를 시행한다.

AP통신에 따르면 워싱턴DC 연방법원의 트레버 닐 맥패든 판사는 10일 트럼프 행정부의 불법 체류자 등록제 시행을 허용하는 판결을 했다.

이에 따라 미국에 합법적으로 체류

할 수 있는 법적 지위가 없는 14세 이상의 외국인은 11일부터 정부에 의무적으로 등록하고 지문과 주소를 제공해야 한다.

14세 미만인 경우 부모와 법적 보호자가 대상자를 등록시켜야 한다. 연방 정부는 1940년 외국인 등록법에 따라 장기 체류 외국인의 정부 등록을 의무화했지만, 이 법은 수십년간 제대로 이행되지 않았다.

그러나 불법 체류자 추방을 공약으로 내건 트럼프 행정부는 지난 2월 25일

등록을 의무화한다고 발표하고서, 자진해서 등록하지 않으면 처벌할 수 있다고 경고했다. 이후 친 이민단체들이 행정부가 필요한 법적 절차를 밟지 않았다며 소송을 제기했지만, 이날 법원은 행정부 손을 들어줬다.

한편, 맨해튼 연방지법은 트럼프 행정부의 베네수엘라 출신 이민자에 대한 무단 추방 시도에 제동을 걸었다. 법원은 9일, 이민자 두 명을 사전 통보 없이 추방하려던 연방정부의 계획을 일시 중단하라고 명령했다.

펜실베이니아 주지사 관저 방화

조쉬 사피로 펜실베이니아 주지사 관저에 13일 새벽 방화 사건이 발생했다.

사피로 주지사는 이날 오전 자신의 엑스(X-트위터) 계정에 “지난밤 새벽 2시 방화범이 해리스버그의 주지사 관저에 불을 낸 뒤 나와 내 가족들은 펜

실베이니아주 경찰이 문을 두드리는 소리에 잠을 깬다”고 적었다.

이어 “해리스버그 소방국이 현장에서 화재 진압을 하는 동안 펜실베이니아주 경찰과 주의사당 경찰의 지원을 받아 안전하게 대피했다”며 “다행히 부

상자는 없었고, 화재는 진압됐다”고 덧붙였다.

소방당국은 성명을 통해 “화재는 성공적으로 진압됐지만, 관저 일부에 상당한 손실을 입혔다”고 밝혔다.

사피로 주지사는 현재 2028년 대선에서 민주당 대선 후보로 이름이 오르내리고 있다.

▶ 1면 ‘간담회’에서 이어집니다

특히 서류비미자에게 숙식을 제공하고 교통 편의 등을 제공하다 적발될 경우 은닉 혐의가 적용돼 처벌 수위가 높아진다.

황 변호사는 “펜데믹 이후 이민재판에서 비주류 재판을 허용하면서 이민재

판 일정이 매우 빠르게 진행되고 있다”면서 “과거에는 재판일정이 지연돼 체포 이후에 변호사 등을 알아볼 시간이 있었으나, 요즘에는 진행이 워낙 빨라 미리 대책을 가지고 있어야 한다”고 조언했다.

양윤정 변호사는 “이민서비스국(SUSIS)의 취업자격 증명서(I-9 form)

를 제대로 작성하지 않아 벌금 등의 처벌을 받을 수 있다”면서 “이미 고용한 근로자에 대한 I-9 작성에 없었던 자금이라도 작성해 놓는 것이 좋다”고 전했다.

그는 또한 “I-9은 3년간 보관 기한을 지켜야 한다”고 덧붙였다.

김옥채 기자

워싱턴 지역 단신

오늘(14일) DC 연방부처 이전계획 제출 마감일

오늘(14일) 워싱턴DC 연방부처의 타주 이전 계획안 보고서 제출 시한을 맞아 정계 움직임이 빨라졌다.

도널드 트럼프 대통령은 지난 2월, 연방정부 소유 부동산을 줄이고 연방 공무원 감축 계획의 일환으로 4월 14일까지 워싱턴 지역에 위치한 연방부처를 대상으로 비용이 저렴한 지역으로 이전할 수 있는 계획을 제출하도록 하는 행정명령에 서명했다.

주로 공화당 우세지역인 주정부가

워싱턴 지역 연방정부 부처를 유치하기 위한 로비 활동이 이어지고 있다. 최근에는 오하이오, 텍사스, 플로리다를 중심으로 경쟁이 가열되고 있다.

연방항공우주국(NASA)의 경우 플로리다, 텍사스 등이 한치의 양보 없는 유치전이 벌어지고 있다.

연방조달청(GSA)은 지난달 워싱턴지역의 매각대상 부동산 443곳을 공개하고 조만간 리스팅 대상에 올릴 것이라고 전했다.

1만불 받은 청부살인 업자 유죄인정

이미 살인혐의로 교도소에 복역 중인 수감자가 불법 반입한 통신기를 통해 아내를 청부살인한 혐의로 재판 받고 있으나 청부살인업자만 유죄를 인정했다.

프린스 윌리엄 카운티 법원 기록에 의하면, 2015년 버지니아 리치몬드에서 연인을 살해한 혐의로 33년형을 선고받고 복역 중이던 수감자 라이오넬 카터 3세(34세)는 불법 반입한 통신기를 이용해 2024년 2월 2일 자신의 아내 이집트 카터를 마약 밀매에 동원했다.

아내가 탑승한 차량의 위치는 GPS 위치 공유 시스템을 통해 알 수 있었다. 범인은 이 정보를 청부살인업자 드류 뷰캐넌 등 세 명에게 알려줬으며, 계획대로 아내는 수발의 총탄세례를 받고 사망했다.

뷰캐넌은 프린스 윌리엄 카운티 검찰과의 형량조정협상을 통해 종신형 선고가 가능한 가중처벌 살인혐의를 1급 살인혐의로 낮추고 나머지 혐의 3개의 기소를 취하했다. 뷰캐넌은 유죄가 확정되면 최대 10만달러, 최대 20년형을 선고받을 수 있다.

15일 세금신고 마감, 무료 신고 가능

지역정부가 연방과 주정부 소득세 신고에 각종 무료 프로그램 서비스를 받을 수 있다고 전했다.

미국 은퇴자 협회(AARP)는 4월 15일까지 버지니아 페어팩스 카운티, 메릴랜드 몽고메리 카운티 등과 협력해 정부청사와 커뮤니티 센터, 도서관 등에서 무료 서비스 행사를 진행할 예정이다.

무료 서비스를 받으려면 예약을 해야 하지만, 애난데일의 메이슨 디스트릭 정부청사에서는 워크인 서비스가 가능하다. 민원인은 임금, 이자, 배당, 자본이득, 연금 증명, 1099 양식, IRA 기여금 등 세금신고에 필

요한 서류와 아이디, 소셜 시큐리티 카드 등을 지참해야 한다. 상담 및 신고 서비스는 자원봉사자들이 돕지만, 피고용인을 둔 스몰비즈니스 법인세와 최저한세 등 복잡한 서식이 필요한 경우는 제외된다.

연방국세청(IRS)가 후원하는 VITA 프로그램은 2024년 소득 6만 7천달러 미만 가구를 대상으로 무료 서비스를 제공한다. 자세한 내용은 페어팩스 카운티 해당 웹페이지(<https://www.fairfaxcounty.gov/news/free-tax-preparation-help-available>)를 참조하면 된다.

김옥채 기자

워싱턴 날씨 (°F)

15일(화)	65-45	☁	18일(금)	75-62	☁
16일(수)	62-41	☁	19일(토)	82-57	☀
17일(목)	66-44	☀	20일(일)	68-52	☁

4월 14일(월) 73-58

워싱턴 중앙일보

7023 Little River Tpke #310, Annandale, VA 22003

The Korea Daily (USPS 020-081) is published daily except Sundays and Postal holidays that fall on Mondays for \$120 including applicable Virginia Sales Tax per year by The Korea Daily, 7023 Little River Tpke., Annandale, VA 22003. Periodicals Postage paid at Annandale, VA and at additional mailing offices.

POST MASTERS: send address changes to The Korea Daily.

연순향 부동산 703-489-6926
sunnyyeon@gmail.com

RENT I-495 가까운 1층 콘도 킹스팩 \$1,600 방1, 화장1	RENT 4층 타운하우스 현면 \$4,100 방4, 화장1/2, 차고2	RENT 4층 타운하우스 현면 \$3,900 방4, 화장1/2, 차고2
--	---	---

주식 투자, 기회가 왔다!

지금 연락 하세요

AI, 로봇틱스, 기술 혁신주들을 놓치지 마세요

경제는 빠르게 변화하고 있고, 기술주들이 산업을 선도하고 있습니다. 경제 분석, 종목 분석을 전문가들에게 맡기세요. 더 많은 정보와 전문성을 바탕으로, 고객님의 자산을 체계적으로 성장시킵니다.

HCM 자산운용사 분석 종목

- AI 인공지능 관련주들
- 트럼프 임기에 받을 수혜주들
- 그 외 10배 상승할 수 있을 기술주 종목들

에드워드 하 (HCM Founder)
-FDIC 연방정부 은행관리 기관 경력
-10년 이상 채권, 주식, 외환 거래 경력
-조지메이슨대 정치/경영 경제학 석사

케빈 맥케이브 (Advisor)
-펜실베이니아 주립대 경제학 박사
-조지메이슨대 행동경제학 교수

HAAHS CAPITAL MANAGEMENT HAAHS CAPITAL MANAGEMENT T.703-346-6767

주택 수입 제한 폐지 행정명령

트럼프 “부당한 간섭하지 말아야”

도널드 트럼프 대통령이 샤워기 등 주택 수도 ‘수입 제한’ 규정을 폐지하는 행정명령에 서명했다.

트럼프 대통령은 9일 ‘미국의 샤워를 다시 위대하게(Make America's Showers Great Again)’라는 행정명령에 서명하고 기존의 샤워기 수입을 제한하던 규정을 폐지했다.

행정명령에는 싱크대, 식기세척기 등 물을 쓰는 다른 제품의 수입에도 적용

된다.

트럼프 대통령은 “우리 국민들은 그동안 머리를 감으려면 수입 제한 규정 탓에 샤워기 바로 밑에 서 있어야 했다”면서 “머리카락을 충분히 적시려면 적어도 15분은 샤워기 밑에 서 있어야 했다”고 밝혔다.

그는 “내 머리카락 관리를 위해 샤워를 잘하고 싶어서 행정명령에 서명했다”면서 “연방정부는 수도요금을 내는 국민들에게 무슨 샤워기를 써야 하는지 간섭할 권한이 없다”고 전했다.

버락 오바마 행정부 당시인 2013년 가정용 샤워기 수입 제한 규정이 도입됐다. 이 규정은 트럼프 1기 행정부 당시 폐지됐다가 조 바이든 대통령이 부활시키고 이번에 다시 폐지된 것이다.

트럼프 대통령은 여러차례 주택 수도 수입에 대해 불만을 표출한 바 있다. 2019년에는 수입이 미미해서 변기를 15번씩 내리고 있다고 말했다.

또한 작년 6월 대선 유세 현장에서는 수입이 적어서 머리를 제대로 감기 힘들다고 지적하기도 했다. **김윤미 기자**

주미대사관 재외선거관 하연우 부임

재외선거 4월 24일까지
신고·신청해야



되는 선거이므로 신고·신청 기간이 매우 짧다. 신고·신청의 기한은 오는 24일(목) 24시까지이다. 신고·신청은 인터넷 홈페이지(ova.nec.go.kr) 또는 이메일(ovusa@mofa.go.kr, 본인의 이메일 주소를 이용해 서류 제출)을 통해 할 수 있다. 반드시 유효한 여권번호가 필요하다. 한편 선거일이 2025년 6월 3일로 확정됨에 따라 재외투표기간은 5월 20일부터 25일까지 6일간이다.

주미대사관 재외선거관실에 하연우(사진) 중앙선거관리위원회 서기관이 14일부로 부임했다.

하 선거관은 오는 6월 3일 실시되는 제21대 대통령선거의 재외선거를 관리하는 임무를 맡게 된다.

그는 지난 2022년 실시된 제20대 대통령선거의 재외선거를 관리하기 위해 2021년부터 주미대사관 재외선거관으로 일한 바 있다.

하 선거관은 “갑작스럽게 실시되는 선거이지만 재외유권자의 참정권을 보장하기 위해 최선을 다하겠다”고 전했다.

재외선거에 참여하기 위해서는 국외부재자(주민등록이 있는 사람) 신고나 재외선거인(주민등록이 말소됐거나 처음부터 없던 사람) 등록신청을 마쳐야 하는데, 이번 제21대 대통령선거는 권위에 의해 실시

인터넷 홈페이지(ova.nec.go.kr) 또는 이메일(ovusa@mofa.go.kr, 본인의 이메일 주소를 이용해 서류 제출)을 통해 할 수 있다. 반드시 유효한 여권번호가 필요하다. 한편 선거일이 2025년 6월 3일로 확정됨에 따라 재외투표기간은 5월 20일부터 25일까지 6일간이다.

버지니아에 설치되었던 대체투표소는 이 6일간 운영되며, 메릴랜드에 설치되었던 추가투표소는 3일간 운영된다. 각 투표소의 구체적인 위치와 운영기간은 추후 재외선거관리위원회 의결로 결정 후 공고될 예정이다.

김윤미 기자

관세 본격화되면 한인 먹거리 물가 들썩일 듯

수입 식료품 가격인상 전망

연방당국의 관세정책으로 한인마트 고객들이 깊은 한숨을 내쉬고 있다.

한인마트 판매 상품 상당수가 한국과 중국, 베트남, 일본 등 고율 상호관세 부과 국가에서 수입되기 때문이다.

일단 90일 유예 조치가 취해졌으나 별다른 협상 진전 없이 이 기간이 만료된다면 수입 식료품 가격 인상이 불가피하다.

중국에 대해 관세율이 115%에 이르고 그외 대부분 국가에서 수입되는 상품에도 10%의 기본관세를 매기고 있다.

특히 한국(25%), 베트남(47%), 캄보

디아(49%)는 고율 관세 대상에 포함된다. 한인마트 판매 상품 대부분이 다른 곳에서 대체 구매가 불가능하기 때문에 관세 인상으로 인한 부담이 불가피하다. 시장조사기관 IBIS 월드에 따르면, 국제 브랜드 식품을 취급하는 슈퍼마켓과 식료품점은 작년 한해에만 558억 달러의 매출을 올렸으며, 2029년에는 640억 달러를 돌파할 것으로 전망된다. 아시아 및 히스패닉계 이민자 인구의 증가, 그리고 새로운 맛을 즐기는 주류 젊은 소비자층의 유입이 성장 요인으로 꼽힌다.

특히 관세로 제품 가격이 인상되면 소득이 적은 가정일수록 피해가 더 클

것으로 전망됐다. 시카고대학교 부의 불평등 연구소의 스티븐 더리프 소장은 “관세는 소득이 낮은 사람일수록 더 큰 타격을 받는다”며 “부유층은 소득의 100%를 소비하지 않지만, 저소득층은 대부분의 소득을 생활비로 지출하기 때문”이라고 말했다.

한편 일부 전문가들은 이번 관세조치로 인한 물가상승에 대비해, 가정 내 예산 범위내에서 유통기한이 긴 식품을 미리 구입하는 것도 좋은 방법이 될 수 있다고 조언했다. 다만 코로나19초기에 발생했던 ‘패닉 바잉’처럼 가격 급등의 요인이 될 수 있는 과도한 사재기는 피해야 한다고 강조했다. **우훈식 기자**

사회보장국 대기 시간 길어져

사회보장국(SSA) 인력 축소로 인한 서비스 차질로 사회보장 혜택을 받는 시니어와 장애인들이 큰 불편을 겪고 있다.

일론 머스크가 주도하는 ‘정부효율부(DOGE)’의 자문 하에 단행된 SSA 구조조정으로 행정적 차질이 빚어지고 있다는 것이다.

많은 한인들이 전화상담이 연결이 힘들다고 불만을 표했다. 최근 SSA는 전체 인력의 12%에 해당하는 7000명을

감원하고, 10개 지역본부를 4곳으로 통합하는 구조조정을 단행했다.

SSA는 “과다한 조직 규모를 줄이기 위한 개편”이라고 주장하지만, 현장에서는 서비스 질이 후퇴하고 있다는 불만이 터져나오고 있다.

온라인 예약 시스템은 오류가 잦고 QR코드로 접속해도 페이지가 열리지 않는 경우가 많다. 남아있는 직원들도 이동이 잦은 것으로 알려졌다.

하지만 SSA는 “전화대기 시간이 길고, 웹사이트 운영에 일부 문제가 있지만 이는 현 정부 이전부터 존재했던 이슈”라며 “대면 서비스 직원들은 해고가 되지 않았으며, 오히려 대면서비스강화를 위해 비핵심 업무를 줄이고 직원을 이동시키고 있다고 전했다.

하지만 3월 SSA가 발표한 온라인 신분확인 의무화 정책도 스마트폰이나 이메일 사용이 익숙하지 않은 시니어들에게는 큰 장애물로 작용하고 있다.

최인성 기자

성균관대 동문회 봄 야유회

26일(토) 코리안 벨 가든

동문회 측은 “가족 동반으로 참석해 즐겁고 유익한 시간을 보내길 바란다”면서 “특히 신입 동문들의 많은 참여를 기대한다”고 전했다. 집결장소는 벨가든 주차장 옆 피크닉 장소다. 회비는 50달러(가족 동반 80달러)이며 유학생은 무료다. >문의: skkudc@gmail.com

김윤미 기자



한국전 참전공원 평화음악회 3일(일) 오후 3시 워싱턴DC 한국전 참전 기념관에서 한국전쟁 75주년과 한미동맹 72주년을 기념해 평화 음악회가 열렸다. 강정에 한국 보훈부 장관은 “굳건한 한미동맹을 바탕으로 앞으로도 함께 해나가자”고 밝혔다.

OMNI
Protecting Your Dreams Since 1985
오직 오미!
보험에 관한 좋은 선택 - 오미화재

- 사업체보험
- 자동차보험
- 집보험
- 의료보험
- 생명보험

광고는 때때로
OMNI
1-866-915-6664

김진옥
척추신경전문의

- 최신형 의료시설 완비
- 최신형 X-Ray 완비
- 교정 및 물리치료
- 의료보험

703-691-3111

고객의 꿈을 실현하는
메트로시티은행
METRO CITY BANK

SBA 융자, USDA 융자, 주택 융자

센터빌 지점 571-490-7655 애난데일 지점 571-335-7163

한번고객은 평생고객
탑여행사
www.toptravelusa.com
info@toptravelusa.com

센터빌 703.543.2322 VA
애난데일 703.256.0606 VA
엘리콧시티 410.480.0100 MD

항공권도매직판점

DUO America since 1999
결혼해두노

DUO NY 212-915-7115



현스 홈케어 서비스

HYUNS HOMECARE SERVICES

Always With You!

현스 홈케어는

- 언제나 고객님의곁에 함께 있겠습니다.
- 간병사님과 함께 성장하는 회사가 되겠습니다.
- 도움이 필요한 곳이면 언제든지 달려가겠습니다.

간병이 필요하신 분들을 모십니다.

- ▶ 개인간병서비스
- ▶ 의료기구, 건강보조(Nutrition) 주문지원
- ▶ 병원예약, 약국업무 도움
- ▶ Medicaid 등 갱신업무 도움
- ▶ 룸케어, 푸드스텝 등 Consulting

언제든 연락주세요.
703-507-2492 Mr.배/571-334-3963 Mr.윤



진심을 다하여 필요한분을 돌보아 주실 간병사님을 모십니다.

- ▶ PCA Academy
- ▶ 25년 3월 ~ 6월까지 Certificate 발급(무료)
- ▶ 매월 2회(2/4주 월요일 시작) 간병사 교육(5일 40시간)
- ▶ 지속적인 보수교육 실시

언제든 연락주세요.
703-507-2492 Mr.배/571-334-3963 Mr.윤



703.507.2492 / 571.334.3963

2834 Hill Rd., Vienna, VA 22182

Hyunshomecare@gmail.com
admin@hyunshcs.com

www.hyunshcs.com



허드슨강에 헬기 추락... 탑승 6명 전원 사망

DC에선 여객기 접촉 사고

뉴욕 허드슨강에 헬기 1대가 추락해 탑승자 6명이 전원 사망하는 사고가 발생했다.

또, 지난 1월 대형 항공기 사고가 발생했던 워싱턴DC에서는 아찔한 여객기 접촉 사고까지 발생했다. 10일 ABC 뉴스 등에 따르면 이날 오후 3시 17분 쯤 뉴욕시 소방국(FDNY)은 허드슨강에 헬리콥터가 추락했다는 신고를 접수하고 현장으로 출동했다.

추락한 헬리콥터에는 조종사 1명, 성인 2명, 어린이 3명 등 6명이 탑승했던 것으로 파악됐으며, 뉴욕시경(NYPD) 관계자에 따르면 이들 모두 사망한 것으로 전해졌다.

아직 사망자들의 정확한 신원은 공개되지 않았으나, ABC뉴스에 따르면 탑승객들은 스페인에서 온 관광객인 것으로 파악됐다.

추락한 헬리콥터는 맨해튼에서 이

륙했고, 추락 위치는 홀랜더터널 근처인 것으로 파악됐다. 연방항공청(FAA)은 사고 원인에 대해 조사 중이라고 밝혔다.

사고 이후 소셜미디어에 올라온 영상에는 사고 헬기가 허드슨강 쪽으로 추락하다가 물에 부딪히며 큰 굉음이 나는 모습이 담겼다. 앞서 2009년에는 허드슨강 상공에서 비행기와 관광용 헬기가 충돌해 9명이 숨졌고, 2018년에는 이스트강에 전세 헬기 1대가 추락해 승객 5명이 사망한 바 있다.

워싱턴DC에서도 이날 여객기 접촉 사고가 발생했다. 특히 이 여객기에는 그레이스 멧(민주·뉴욕 6지구), 조시 고트하이머(민주·뉴저지 5지구) 등 뉴욕 일방 연방 하원의원 6명 등이 탑승하고 있었던 것으로 알려졌다.

FAA에 따르면 10일 오후 12시 45분 쯤 워싱턴DC 인근 로널드 레이건 공항의 유도도에서 아메리칸항공 5490편의 날개 끝이 아메리칸항공 4522편을

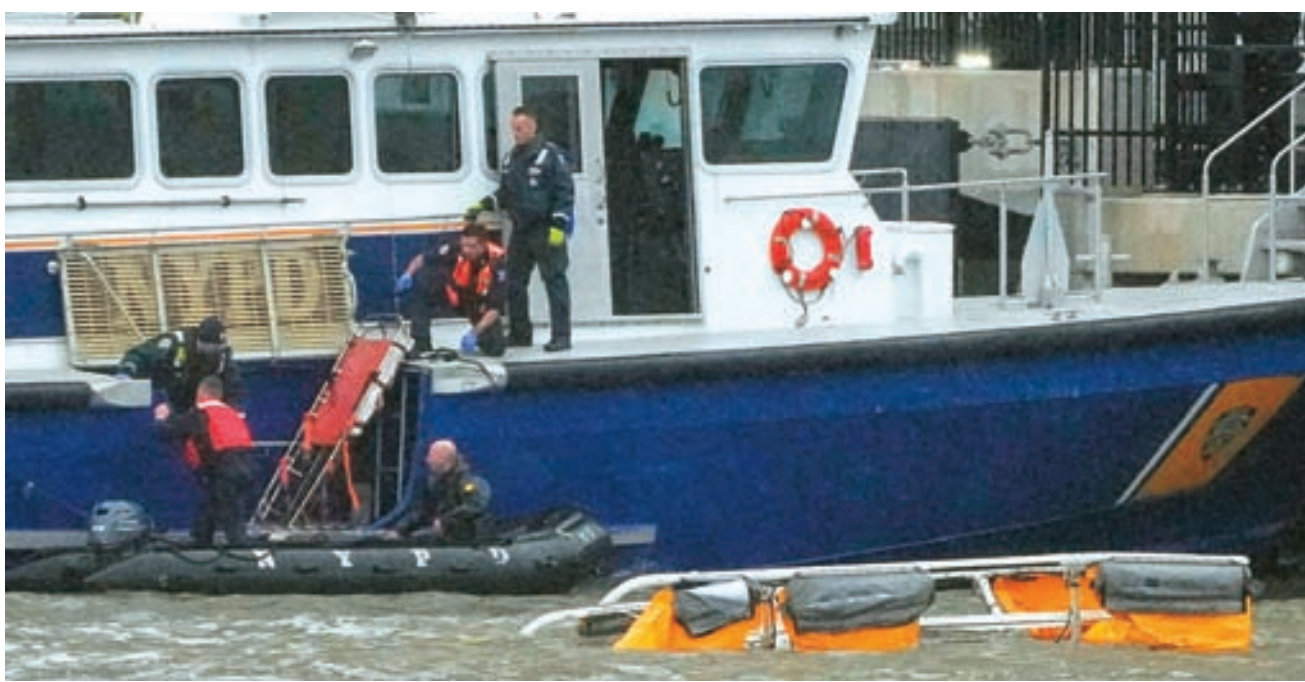

10일 오후 응급구조 요원들이 허드슨 강에 추락한 헬기에서 시신을 수습하고 있다.

부딪쳤다. 사고 당시 5490편은 사우스캐롤라이나주 찰스턴 국제공항을 향해 이륙

하기 위해 이동 중이었고, 4522편은 뉴욕주의 존 F. 케네디 국제공항으로 비행하기 위해 이동하던 중이었다.

이 사고로 사상자는 발생하지 않았지만, 자칫 대형 사고로 이어질 뻔했다. 윤지혜·서만교 기자



한국 우수병원 의료정보·진료예약 한번에

코리아헬스ทริป닷컴(koreahealthtrip.com) 출범

분야별 전문 병원들과 협력
믿을 수 있는 의료 정보 제공
상담 등 원스톱 서비스 가능

한국을 방문하는 한인들의 건강검진과 치료 편의를 돕기 위한 한국 의료기관 정보 포털 웹사이트 '코리아헬스ทริป(koreahealthtrip.com)'이 출범했다. 미주중앙일보(대표 남윤호)가 한인 건강 증진 프로젝트의 일환으로 개설했으며 한국의 우수 병원들과 공식 소통 채널을 구축, 한인들에게 정확하고 신뢰할 수 있는 의료 정보 제공이 목적이다. 웹사이트를 통해 의료 정보를 얻는 것은 물론 협력 병원들과의 온라인 상담도 가능하다.

'코리아헬스ทริป닷컴'에서는 현재 ▶강남제이에스병원 ▶평촌서울나우병원 ▶연세힐치과의원 ▶연세안마취통증의학과의원 등이 협력 병원으로 각종 상담 및 정보를 제공하고 있으며 조만간 더 많은 의료 기관들이 참여할 예정이다.

강남제이에스병원은 줄기세포를 활용한 무릎 연골 재생 치료법 등으로 한국은 물론 세계적으로도 명성이 높다. 평촌나우병원은 한국형 인공관절 개발 등으로 유명하다.

연세힐치과의원은 수면 임플란트 등 진정 요법 시술에 특화된 병원이며, 연세안마취통증의학과의원은 비수술 중심의 통증 치료 우수 의료 기관이다. '코리아헬스ทริป닷컴'은 원스톱 서비스 형태로 운영된다. 웹사이트에 접속

하면 병원별 진료과목 및 의료진을 확인할 수 있고 카카오톡 및 온라인 상담도 가능하다. 이밖에 최신 건강 관련 뉴스칼럼, 건강 관리 동영상도 볼 수 있다. 담당자인 미주중앙일보 박영 IMC 팀장은 "한국 방문 전에 미리 병원 및 진료 관련 정보를 얻고 예약까지 할 수 있다면 큰 도움이 될 것"이라며 "코리아헬스ทริป닷컴"을 통해 최신 의료 기술과 최첨단 의료 장비를 갖추고, 맞춤형 의료 솔루션을 제공하는 의료 기관들을 확인하시길 바란다"고 말했다.

미주중앙일보는 환자 상담이나 개별 의료 상담을 제공하지 않는다. 자세한 내용은 '코리아헬스ทริป(koreahealthtrip.com)' 또는 미주중앙일보 웹사이트(koreadaily.com)를 통해 볼 수 있다.

▶문의: (213) 368-2518

장열 기자

남매 데리고 도주 한인 살인혐의 수배

아이들 엄마 숨진채 발견
"남가주나 멕시코 있을 듯"

지난해 새크라멘토에서 자신의 자녀인 두 남매를 데리고 사라진 캠론 이(39·사진)씨가 살인 혐의로 수배됐다.

새크라멘토 경찰국은 9일 "새로운 단서가 발견됨에 따라 이씨를 살인 혐의로 수배하게 됐다"고 밝혔다. 하지만 ABC10뉴스는 구체적인 내용은 공개되지 않았다고 전했다.

이씨의 집에서는 지난해 7월 안젤리카 브라보라는 여성의 시신이 발견됐다. 이 여성은 이씨의 여자친구이자 실종된 두 남매의 엄마로 밝혀졌다. 부검 결과 브라보의 몸에서는 타박상과 찰과상, 질식 흔적 등이 발견됐지만, 정확

한 사인은 확인되지 않았다.

이후 경찰은 브라보의 두 자녀 아테나(4)와 마테오(3) 남매가 실종된 사실을 확인하고 수색에 나섰다.

이씨는 사건 직후 두 자녀와 함께 자취를 감췄으며, 현재 남가주 또는 멕시코에 있을 가능성이 있다는 게 경찰의 판단이다.

새크라멘토 경찰국 앤서니 깬블 대변인은 "살인 혐의로 체포영장이 발부돼 연방수사국(FBI)과의 공조를 통해 멕시코까지도 수색할 수 있게 됐다"고 밝혔다.

경찰은 이씨의 소재나 남매에 대한 제보를 당부했다. ▶제보: 새크라멘토 경찰국(916-808-0560)

강한길 기자

대배심, 테슬라 방화 한인 기소

연방 대배심이 지난 3월 라스베이거스 테슬라 서비스 센터 방화 사건의 용의자 폴 현 김(Paul Hyon Kim·36) 씨를 지난 9일 기소했다.

대배심은 유죄 또는 무죄를 판결하는 배심원과 달리, 특정 형사 사건에서 검사의 증거 제시에 따라 기소 여부를 결정하는 역할을 한다.

대배심은 이날 김 씨에 대해 "방화 2건, 방화 미수, 불법 총기 혐의를 두고

기소를 결정한다"고 밝혔다.

지역 언론 KVVU는 김 씨의 다음 출두일은 아직 확정되지 않았다고 10일 보도했다.

김 씨는 현재 대배심과 별개로 네바다주에서도 기소된 상태다. 김 씨는 방화, 재산 파손, 총기 소지 등 총 15건의 혐의로 기소된 상태로 오는 8월 주법원에 출두할 예정이다.

강한길 기자

It's Okay, with Jesus!



주택 장만 다운페이 부담 꺾충

집값 상승에 고이자율 영향 첫 구매자 9%...28년래 최고

집값 상승과 높은 이자율 부담에 다운페이먼트 비율이 상승세를 보이면서 구매 여건이 더 열악해진 것으로 나타났다.

리얼터닷컴의 최신 보고서에 따르면, 지난해 4분기 주택 구매자들이 부담한 평균 다운페이먼트는 집값의 14.4%였다.

지난 2019년 주택 구매자들의 다운페이먼트 중간 비율은 약 13%로, 최근 몇 년간 다운페이먼트는 꾸준히 오르고 있는 추세다. 지난해 전체 주택 구매자의 중간 다운페이먼트 비율은 18%였

다. 구매자 유형별로는 지난해 첫 주택 구매자가 주택 가격의 평균 9% 다운페이먼트를 납부해 지난 1997년 이후 가장 높았다.

반면, 재구매자는 평균 23%를 다운페이먼트로 내서 2003년 이후 최고치를 기록했다. 첫 주택 구매자와의 차이는 재구매자들이 자산과 주택 자본을 축적했기 때문인 것으로 분석된다.

올해는 다운페이먼트 평균 비율이 더 오를 것으로 전망됐다.

리얼터닷컴의 수석 경제 연구 분석가 해나 존스는 “높은 모기지 이자율과 주택 가격 상승이 고소득층의 주택 구매를 이끌고, 상대적으로 소득이 낮은 구매자들은 시장에서 이탈하고 있



도로가의 주택 판매 안내문들.

다”고 말했다. 또한 “높은 이자율로 대출 규모가 감소하고 이자 부담을 줄이기 위해 구매자들이 더 많은 다운페이먼트를 내고 있다”고 덧붙였다.

일반적으로 집을 살 때 이상적인 다

운페이먼트는 집값의 20%로 알려져 있으나 다양한 대출 프로그램과 금융 전략을 활용하면 10% 미만 또는 0%로도 주택 구매가 가능하다.

먼저 연방주택국(FHA) 대출은 연소득이 특정 기준 이하일 경우 최소 3.5%의 다운페이먼트로 주택 구입이 가능하다. 지역에 따라 기준 소득은 다르다.

농촌 지역의 소득과 자격 요건을 충족하는 주택의 경우 농무부(USDA) 대출을 통해 0% 다운페이먼트로 집을 살 수 있다. 자격을 갖춘 퇴역군인을 위한 VA 대출도 다운페이먼트 없이 주택 구매가 가능하다.

다운페이먼트가 적으면 적을수록

대출 금액이 커지기 때문에, 매달 갚아야 할 모기지 상환금은 증가하고, 전체 이자 부담도 높아져 집값이 최종적으로 더 비싸지는 셈이다. 반대로 다운페이먼트를 20% 이상 할 수 있다면 여러 이점이 있다. 대표적으로 매달 수백 달러에 달하는 사설 모기지 보험(PMI)을 피할 수 있다. 그러나 주택 가치 대비 대출 비율이 80% 이하로 떨어지면 보험 해지를 요청할 수 있고, 78% 이하가 되면 금융기관은 법적으로 보험료를 더 이상 청구할 수 없다.

다만 크레딧 점수가 낮은 경우에는 대출 기관이 더 높은 다운페이먼트를 요구할 수 있다.

우훈식 기자

‘관세 불똥’ 하늘까지...보잉에도 튀었다

부품 납품 중단 가능성 통보 B787 부품 30%가 수입산

트럼프발 관세 전쟁이 항공업계 공급망까지 뒤흔들고 있다. 상호관세로 항공산업의 글로벌 분업 체제가 훼손되고, 신규 항공기 도입과 정비 부품 조달에 차질이 생길 것이라는 우려가 나온다.

최근 항공 업계에 따르면 국내 항공기 부품사 하우멧에어로스페이스는 최근 항공기 제작사 보잉과 에어버스에 관세로 인해 일부 부품의 납품이 중단될 수 있다고 공지했다. 하우멧에어로스페이스는 항공 엔진에 들어가는 알루미늄 부품 등을 공급하는 업체로 지난해 매출이 74억 달러에 달한다. 트럼프 행정부의 관세 발표 이후 주요 항공업체가 납품 중단을 경고한 건 이번이 처음이다.

항공기는 글로벌 분업 체제 아래에서 만들어지는 대표적인 제품이다. 동체는 이탈리아(알레니아), 날개는 일본(가와사키), 엔진은 영국(롤스로이스)과 미국(GE·P&W)에서 만들어진다. 유럽의 에어버스와 국내 보잉은 전 세계에서 부품을 조달해 항공기를 조립한



시애틀 공항에 주차된 보잉 항공기들.

다. 한국에선 대한항공과 한국항공우주산업(KAI)이 날개와 출입문 등을 공급한다.

보잉의 주력 기종인 B787에는 약 230만 개의 부품이 쓰이는데, 이 가운데 30%의 부품이 수입산으로 알려졌다. 1차 협력사에 소재와 장비를 공급하는 2·3차 협력사까지 따지면 글로벌 교역 규모는 더 크다.

하지만 트럼프발 관세 전쟁이 본격화하면서 이 같은 분업 체제에 제동이 걸렸다. 도널드 트럼프 대통령은 지난달 철강·알루미늄에 25% 관세를 부과한 데 이어 지난 5일엔 10%의 보편관세를 부과했다. 9일부터는 57개국에 국가별 상호관세가 적용된다. 글로벌 항공업

계는 항공기 부품 산업 위축을 우려하고 있다. 시장조사업체 글로벌 인사이트가 추정한 글로벌 항공기 부품 시장 규모는 지난해 기준 6853억6000만 달러에 달한다. 하준경 한양대 경제학부 교수는 “트럼프 대통령은 공급망이 재편될 때까지 단기간 고통을 견뎌야 한다고 말하지만, 전 세계 모든 부품을 미국에서 만들 순 없는 노릇”이라고 말했다.

한국 항공 업계는 항공기 부품 지원을 우려하고 있다. 대한항공은 2019년 보잉과 30대의 신형 여객기 계약을 체결했지만, 최종 납기를 2025년에서 2027년으로 이미 한 차례 연기했다. 코로나19와 러시아-우크라이나 전쟁으로 글로벌 공급망이 악화한 탓이다. 조원태 한진그룹 회장은 지난달 워싱턴 DC에서 캘리 오트버그 보잉 최고경영자(CEO)를 만나 항공기 적시 공급 방안을 논의하기도 했다.

저비용항공사(LCC)는 정비 부품 수급에 비상이 걸렸다. 에어프레미아는 항공기 7대를 보유하고 있지만, 정비에 들어간 2대는 부품 수급 지연으로 운항하지 못하고 있다.

오상권 기자

유모차 장난감 25만개 리콜지원받아

부품 깨져 질식 위험

유아용 장난감 제조사 피셔프라이스가 질식 위험이 있는 유모차 장난감을 리콜한다.

지난 10일 소비자제품안전위원회(CPSC)에 따르면, 피셔프라이스는 질식 가능성이 제기된 약 25만3000개의 ‘리틀치 앤 고 유모차 장난감(사진)’을 리콜하기로 결정했다.

이번 리콜은 해당 장난감에 포함된 달걀 모양 치발기의 노른자 부분이 깨질 수 있으며, 작은 조각이 생겨 어린이에게 질식위험을 초래할 수 있어서다.

현재까지 이 같은 사례가 총 5건 접수됐으며, 이 중 2건은 유아가 작은 조각을 입에 넣은 것으로 보고됐다. 다행히



아직까지 부상은 보고되지 않았다.

리콜 대상은 모델 번호 ‘HGB85’가 부착된 제품이다.

제품은 지난 2022년 2월부터 2025년 3월까지 아마존, 월마트, 콜스, 노드스트롬, 메이시스, 로스, TJ맥스, 마셜스 등 오프라인 및 온라인 소매업체를 통해 약 13달러에 전국에서 판매됐다. 피셔프라이스는 소비자들에게 해당 제품을 즉시 사용 중단하고 아이들의 손이 닿지 않는 곳에 보관한 뒤, 리콜 절차에 따라 무상 교환을 받을 것을 권고했다. 리콜

접수는 업체 웹사이트(service.mattel.com)에서 가능하다. 우훈식 기자

한인 다수 출전 JM이글 챔피언십 17일 개막

17-20일 엘 카발레로 CC서

한인 및 한국인 LPGA 선수들의 치열한 승부가 LA에서 펼쳐진다.

JM이글 LA 챔피언십이 오는 17일부터 20일까지 타자나 지역의 엘 카발레

로 컨트리클럽에서 개최된다. 지난해에 이어 올해도 총상금 375만 달러라는 거액의 상금이 걸렸다. 이는 5대 메이저 대회 및 시즌 최종전인 CME그룹 투어 챔피언십을 제외하면 LPGA 투어에서 두 번째로 큰 상금 규모다. 김경준 기자

AK 김경태 공인회계사

회계업무
세무보고
비즈니스 설립
세무보고 상담환영!

410.719.1000 Fax. 410.719.9198
3300 N. Ridge Rd., #380, Ellicott City, MD 21043

맞춤 용자의 풀인 **마이클 장**

달인과 함께하면 용자도 행복해집니다

주택용자 · 상업용자 · 재정상담

NMLS Inc. NMLS #201332

410-370-4229 / 301-275-1494

맞춤형 연금 & 재정관리

Lori Moon

“오늘의 계획으로 미래의 재정 안정을!”

703.895.7648
3949 Pender Dr. #250, Fairfax, VA 22030

세라젬

내 척추길기와 굴곡도에 맞추는
특허기술 “척추 온열 의료기기”

공간 효율적이고 우아한 안마의자 “파우저”

무료 체험 가능 · 무이자 할부 가능 (K-마켓 안에 위치)

공식 판매 업체 **703.798.7270**
4239 John Marr Dr. #1, Annandale, VA 22003

영아패션
YOUNG AH FASHION

각종 약세사리 스카프, 모자, 신발, 가방, 마스크 등 판매

한국 최신패션! 최고의 퀄리티!
유명 브랜드의 고품질 제품들
매우 저렴한 가격으로 장만하세요!

영아패션
T. 443-440-2000
3215 Corporate Ct., Ellicott City, MD 21042

Baltimore National Pike 40
M&T 대장금(미락초 옆)
웨이빌노래방
300m
Pine Orchard Ln
뉴타운
미락초 물 대장금 식당
뒤쪽 길로 300m 정도
내려오시면 새로지은 뉴타운
맞은편 미국 성조기 달려있는
파킹장으로 들어오세요~

메가 부동산

“35년의 풍부한 경험과 신용”

문미애
대표 / CEO
Principal Broker

703.534.4989
megarealty@gmail.com
VA, MD, DC

Mega Realty & Investment, Inc.
4600 John Marr Dr., #201, Annandale, VA 22003

트럼프의 관세 유예, 동맹 반발 진압 후 중국과 본게임 전략

히토류 중국 의존 줄여 장기전 대비 국채 금리 폭등에 동맹 필요성 확인 90일 내 한·일·유럽과 논의 나설 듯

도널드 트럼프 미국 대통령이 90일간 중국을 제외한 모든 국가에 대한 상호 관세 부과를 유예한 결정을 놓고 “중국과의 장기전에 대비한 전략 재정비에 돌입했다”는 관측이 나온다. 전략의 핵심은 한국을 포함한 동맹국의 반발을 먼저 ‘진압’한 뒤 유예 기간 이후 재개될 중국과의 본게임에 ‘지원군’으로 내세우는 방식이 될 거란 전망이다.

백악관은 10일 중국에 대한 관세율이 행정명령에 명시된 125%가 아닌 지난 2월 부과한 펜타닐 관련 20%를 더한 145%가 맞는다며 압박 수위를 높였다. 트럼프 대통령은 그러면서 “나는 시진핑 주석을 매우 존중(respect)하고 합의를 바란다”고 했다. 90일 내에 합의하지 않으면 관세를 더 높일 것이라는 협박에 가깝다.

그러나 트럼프 1기의 1차 미·중 무역 전쟁에서 18개월 만에 합의에 나섰던 중국은 이번엔 대미 맞불 관세를 84%

에서 125%로 올린 것을 비롯해 미국 기업에 대한 보이콧 등 비관세 압박 카드까지 꺼내 보이며 항전할 뜻을 굽히지 않고 있다.

트럼프 1기 백악관의 무역실장을 지낸 케이트 칼루트케비치 맥라티 전무 이사는 “이 정도 관세율이면 디커플링(decoupling·탈동조화)을 뜻한다. 그런데도 중국이 아직 (협상)연락을 하는 않는 점에 대해 트럼프 대통령은 놀라워하고 있을 것”이라며 “중국의 농업 등에서 미국에 대한 의존도가 낮아졌고, 미국 역시 희귀 자원의 대중 의존도가 낮아졌다”고 했다. 이어 “첫 번째 무역 전쟁을 거치면서 결과적으로 양국의 경제구조가 모두 장기전에 대비할 태세를 갖추게 된 셈”이라고 분석했다.

실제 1차 무역 전쟁에서 ‘판정패’했던 중국은 내수를 확대해 국내총생산(GDP)에서 무역이 차지하는 비율이 19.7%로 축소됐고, 2018년 19.2%에 달하던 미국 수출 비중도 14.7%로 줄었다.

칼루트케비치 전무는 “트럼프 대통령 역시 물러날 수 없다”며 “결국 전세계 시선을 신경 써야 하는 트럼프 대통령과 시 주석 중 누구도 먼저 양보하지

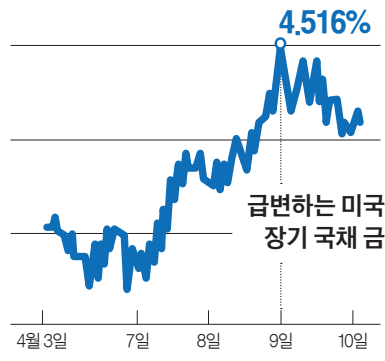

못할 상황에 처하게 됐다”고 했다. 이와중 지난 9일 나온 트럼프 대통령의 관세 유예 발표에 대해 워싱턴포스트(WP)는 “트럼프가 채권시장에 굴

복했다”는 평가를 했다. 트럼프 대통령은 관세전쟁 와중 동맹국들의 반발이나 인플레이션 부담과 기록적인 증시 폭락에도 꺾이지 않았다.

하지만 주식 폭락에 따른 안전자산 선호로 ‘마파히’ 매수가 몰려야 할 미국 국채의 투매로 금리가 오히려 폭등하자 중국을 제외한 관세 부과를 유예했다. 중국은 미국 국채 비중을 급격히 줄였지만, 여전히 일본에 이어 세계에서 두 번째로 많은 미국 국채를 보유하고 있다. 채권 시장에선 “이론적으로는 중국이 의도적으로 미국의 국채를 시장을 한꺼번에 투매할 경우 미국 경제를 순순간에 휘청이게 할 수 있다”는 분석도 나온다.

칼루트케비치 전무는 “트럼프 대통령이 관세 부과를 잠시 멈춘 건 국제시장의 충격과 함께 미국 혼자서는 제조업 분야 등에서 압도적으로 성장한 중국을 따라잡기 어렵다는 것을 인정하고, 이번 싸움에 동맹국 등 파트너가 필요하다”고 판단했기 때문”이라며 “앞으로 90일 안에 한국을 비롯해 일본, 유럽과 중국 문제를 함께 논의하게 될 것”이라고 전망했다.

그러면서 “유예 기간에 중국과의 협상을 마무리하지 못할 경우 원래의 상태(관세 전쟁)로 돌아갈 준비를 할 것”이라고 했다. 상호관세로 인해 동맹국에서도 반발이 나오는 상황을 먼저 수습한 뒤, 90일 뒤 본게임의 전선을 기존의 ‘미국대 전 세계’에서 ‘중국대 전 세계’로 재편해보려는 의도라는 것이다.

실제 이날 미 상원 군사위원회 청문회에서 인도·태평양을 담당하는 미군 사령관들은 일제히 주한미군 철수 또는 감축론에 부정적인 입장을 밝혔다.

특히 새뮤얼 파파로 인태사령관은 “주한미군이 없다면 그(김정은)가 침공할 가능성이 커진다”고 강조했다. 이는 트럼프 정부의 핵심 인사들이 주한미군의 역할 재조정을 비롯한 감축 가능성을 강하게 주장해왔던 것과는 온도 차가 난다.

트럼프 대통령 역시 이날 각료회의에서 조선업 재건 의사를 밝히며 “(미국과) 가깝고 조선 실적이 훌륭한 다른 나라에서 선박을 구매할 수도 있다”고 말했다. 미국인 현실적으로 조선을 구매할 수 있는 국가는 한국·일본일 수밖에 없다. **위싱턴=강태화 특파원**

중국, 미국 보잉기 인수 연기... 테슬라는 고급차 판매 못해

(1700억원)

(모델 S·X)

중국 보복관세에 미국 기업들 불똥 EU, 트럼프 관세 계기 중국과 밀착

미국발(發) 관세전쟁 속에 중국의 보복관세 불똥을 맞은 미국 기업도 늘고 있다. 미국 기업의 중국 수출길이 막히고 있어서다. 중국은 그간 무역분쟁을 빚었던 유럽연합(EU)과 재협상을 시작하는 등 트럼프 관세 속에서 새로운 길을 모색하려는 적극적인 움직임에 나서고 있다.

13일 블룸버그·로이터 등을 종합하면 미국의 항공기 제조사 보잉은 제

조와 수출 등 안팎으로 어려움을 겪고 있다. 블룸버그통신은 지난 11일 중국 항공사 ‘준야오 항공’이 보잉으로부터 받기로 한 대형 항공기 ‘787-9 드림라이너’ 인수를 연기했다고 보도했다. 보잉은 3주 이내에 이 중국 항공사에 1억2000만 달러의 고가 항공기를 인도하려 했지만, 관세 여파로 미뤄진 것이다.

트럼프 대통령은 지난 2일 중국산 수입품에 34% 상호관세를 더해 총 54% 관세를 매겼고, 중국도 이에 맞불을 놓기 시작해 현재 미국은 중국산 수입품

에 145%의 관세를, 중국은 미국 수입품에 125% 보복관세를 매기고 있다.

미 정부효율부(DOGE) 수장을 맡은 일론 머스크의 테슬라도 타격을 입었다. 로이터통신은 테슬라가 11일부터 중국에서 판매하는 모델S와 모델X 현지 웹사이트의 신규 주문 접수를 중단했다고 보도했다. 13일 테슬라 중국 웹사이트에 접속하면 모델3와 모델Y는 색상·트림별 주문이 가능하지만, 모델S는 재고가 있는 흰색 1종만 가능하고, 모델X는 주문이 불가능한 상태다.

중국 상하이에 기가팩토리를 갖춘

테슬라는 중국에서 판매하는 대부분의 제품(모델3, 모델Y)은 중국에서 생산해 판매해 왔다.

다만 고급 모델인 모델S와 모델X는 미국 캘리포니아 프리몬트 공장에서 생산해 수출해 왔다. 중국의 보복관세에 미국에서 들여오는 고급 모델 주문이 막힌 셈이다.

로이터에 따르면 중국은 지난해 모델X 1553대, 모델S 311대를 수입했다. 업계 관계자는 “테슬라가 모델3와 모델Y로 연간 총 65만7000대를 중국 시장에 인도하는 데 비하면 아주 적은 비

중이지만, 고급 모델의 수출이 막혔다는 것이 의미하는 바는 적지 않다”고 말했다.

미국의 관세 부과에 그간 무역에서 날을 세워 온 중국과 EU가 다시 밀착하는 움직임을 보이고 있다. 로이터에 따르면 EU 집행위원회는 지난 10일 중국산 전기차(EV)에 부과한 고율 관세 대신 최저 가격을 설정하는 방안을 중국 정부와 함께 검토 중이다. 지난해 10월 EU가 전기차 관세를 결정하자, 중국은 유럽산 술에 보복관세를 매기고, 유럽산 돼지고기에 반덤핑 조사를 시작하며 양측은 날을 세웠지만 ‘트럼프 관세’가 협력의 여지를 줬다.

이수정 기자

애플, 아이폰 80% 중국서 만들어... 언론 “대중 관세장벽 큰 구멍”

삼성·애플, 고율관세 부담 덜듯

스마트폰 상호관세 부과 제외 조치의 최대 수혜자는 진퇴양난에 서 있던 애플이다. 애플은 주력 제품인 아이폰의 80%를 중국에서 생산하고 있다.

트럼프가 설정한 ‘상호관세 125%+마약 유입 기여도 20% 추가 관세’까지 합산되면 미국 내 아이폰 가격이 현재보다 두 배 이상 오를 것이라는 전망이 나

오기도 했다.

그렇다고 공급망을 당장 미국으로 옮기는 것도 여의치 않은 상황이었다. 웨드부시 증권은 덴 아이브스 애널리스트는 “현실적으로 애플 공급망의 10%만 아시아에서 미국으로 옮기더라도 3년의 시간과 300억 달러(약 43조 원)가 소요되고 큰 혼란이 발생할 것”이라고 지적한 바 있다. 트럼프 대통령은 대규모 관세 부과가 미국 내 물가상

승으로 확대될 우려가 나오자 결국 “예외는 없다”고 한 기존 원칙에서 한발 물러섰다. 다만 ‘좀비 마약’인 펜타닐 원료 유입을 문제 삼아 중국에 부과한 20% 관세 적용까지 면제되는 것인지는 아직 확실치 않다.

삼성전자도 관세 면제 혜택을 받게 될 전망이다. 삼성은 스마트폰의 40~50%가량을 베트남에서 생산한다. 베트남은 중국 다음으로 높은 46% 상

호관세율이 부과된 나라였다. 상호관세가 90일간 유예되긴 했지만, 실제 고율 관세가 적용되면 스마트폰 가격 상승이 불가피하다. 삼성전자의 PC 제품 역시 베트남 공장이 주요 거점 생산지다.

이번 관세 면제로 범용 메모리 수요 둔화 우려도 진정될 것으로 전망된다. 당초 미국이 스마트폰·노트북 등에 고율 관세를 매길 경우 전체 IT 제품 소비가 위축되며 D램·낸드 등 메모리 반도체 업황에도 찬물을 끼얹을 것이라 우려가 컸다.

이번 조치가 삼성보다는 애플에 훨씬 유리하다는 분석도 있다. 만약 아이폰이 145% 관세를 그대로 맞았다면, 미국 내 가격 경쟁 구도에서 삼성이 훨씬 더 유리한 고지를 점할 수 있었기 때문이다. 장상식 한국무역협회 국제무역통상연구원장은 “46%의 관세를 맞는다 해도 단기간으로 한국 기업이 더 유리한 측면이 있었는데 미국 정부가 자국 기업들의 불만을 받아들이면서 애플이 관세폭탄을 피하게 됐다”고 말했다. **이우림 기자**

김민지 변호사



Prosper Law PLLC 대표

VA·MD·DC 면허
이력

- 대원외고 불어과 졸업
- 한국외대 영어/불어 전공
- 몬트리올 Concordia University에서 심리학 전공
- 캐나다 국방부에서 부 참모총장 및 국방장관 분석관으로 다년간 근무
- J. Reuben Clark Law School, J.D.
- 미국 연방 지방법원, 유타 대법원 근무
- D.C., 버지니아 주 로펌 다수 근무

가정법 (Family Law)

- 합의이혼, 양육권, 양육비, 위자료, 재산분할, 이혼소송
- 가정폭력/접근금지 명령
- 이혼 후 양육권/양육비/위자료 변경

버지니아 항소법원 (Court of Appeals) 에서 이민자 아내를 대변하여 승소한 케이스에 관한 기사가 2021년 12월 13일자 Virginia Lawyer's Weekly에 게재되었습니다. 자세한 내용은 웹사이트에서 확인하실 수 있습니다. (<https://prosperlawpllc.com/>)

민사 소송 (Civil Litigation)

- 리스 계약 분쟁, 집주인-세입자간의 분쟁
- 헌법/인권 침해 변호

항소 (Appeal)

- 버지니아 항소법원 (Court of Appeals) 에서 양육권/방문권, 이혼 관련 항소 케이스 다수 진행중

이민 (Immigration Law)

- 영주권/시민권
- 결혼 이민
- 가족 초청 이민
- 각종 비자
- 추방 방어
- 망명 신청
- 범죄 피해자를 위한 비자

VA 전화 TEXT: 703.593.9246
11166 Fairfax Blvd, Ste. 406, Fairfax, VA 22030

MD 전화 TEXT: 443.901.8693
5457 Twin Knolls Rd., Ste. 300, Columbia, MD 21045
mkim@prosperlawpllc.com

Health Through
LoveSpine Chiropractic
Extremity Specialist

척추사랑

“여러분들은 건강을 위해서 얼마나 척추를 사랑하십니까?”



Dr. 이형훈
(Mark H. Lee DC, CCEP, FIAMA)

- 고려대학교 Biotechnology 졸업
- 고려대학교 생명공학 대학원
- Internship for Prokone's Lab at UNKP and MedLink Hospital in Washington D.C.
- Life University of Chiropractic
- Certified in Gonstead Extremity Adjusting
- Certified Chiropractic Extremity Practitioner (C.C.E.P.)
- Fellow of International Academy of Medical Acupuncture (F.I.A.M.A.)
- Worked for Gwinnett Medical Back & Neck Pain Clinic in GA
- Licensed in Maryland with Physical Therapy Privileges
- Licensed in Virginia Board of Medicine

교통사고/척추신경/손/발 전문 통증병원

척추사랑

“여러분들은 건강을 위해서 얼마나 척추를 사랑하십니까?”



<척추사랑> 교통사고/척추신경/손/발 전문 통증병원에서는 정확한 진단후, 근본적인 문제를 찾아 정성껏 집중 치료합니다.”

교통사고 통증 치료전문 / 자세교정

진/료/과/목

- ◆ 교통사고후유증 (Auto Injury)
- ◆ 두통/목/턱관절 (TMJ) 통증
- ◆ 허리/척추디스크/좌골신경통
- ◆ 손목/팔꿈치/어깨 통증
- ◆ 운동상해/직장상해
- ◆ 발/무릎 통증/자주빠는 발목
- ◆ 만성피로/근육통/관절염
- ◆ 재활/물리/운동 치료
- ◆ 자세교정 및 건강유지
- ◆ 청소년 성장클리닉
- ◆ 임신부/산후 및 여성클리닉

교통사고 필요한 모든 절차를 불편함이 없으시도록 도와드리, 치료에만 전념하실수 있도록 해드립니다.

각종 보험 및 자동차보험, 여행자, 유학생보험 / 각종 건강상담 환영

각종 보험 및 자동차보험, 여행자, 유학생보험 / 각종 건강상담 환영

LoveSpine
Chiropractic Clinic 척추사랑

라빌 클리닉
T 301.231.7588 / F 301.231.7587
11820 Parklawn Dr. Suite 202
Rockville, MD 20852
Email : lovespineclinic@yahoo.com

센터빌 / 챔들리 클리닉
T 703.429.4622 / F 703.429.4623
14161 Robert Paris Ct. Suite B
Chantilly, VA 20151
Email : lovespineclinic@gmail.com

센터빌 로터/ 챔들리 로터=mini와 챔들리 로터에서 각각 5분거리

고국 대규모 산불 피해자들을 돕읍시다!



3, 4월에 고국 대한민국의 영남권을 중심으로 전국에서 동시다발적으로 발생한 산불로 인해 해당 주민들은 한순간에 잿더미가 된 삶의 터전 앞에서 하루하루 고통의 시간을 보내고 있습니다.

이에 지난 4월 3일, 아래 단체들이 피해자들을 위한 모임을 결성하여 모금 활동을 전개하고 있으니 한인 동포 여러분의 자발적인 사랑의 참여를 기다립니다.

현재까지 1만 6천달러를 모금해 주셨고, 이 시간에도 많은 분들의 성금이 답지하고 있습니다. 이 모금 운동은 4월 30일까지 지속될 예정이니, 동포 여러분의 따뜻한 성원을 부탁드립니다.

성금 보내 주실 곳

은행 계좌

- Account Number: 700001410
- Routing Number: 061121180

체크 발송

- Payable to: The Korea Daily
- 주소: The Korea Daily (워싱턴중앙일보)
7023 Little River Turnpike, #310, Annandale, VA 22003

참여단체 및 기업

워싱턴중앙일보(발행인 김영천), 민주평통 워싱턴협의회(회장 린다 한), 이승만·박정희 대통령 기념연구 교육재단(이사장 양동자), 워싱턴·버지니아 통합한인노인연합회(회장 우태창), 대한민국 재향군인회 미동부지회(회장 김인철), 버지니아한인연합회(회장 박을구), 몽고메리한인회(회장 김용하), 프린스한인회(회장 이옥희), 한미자유연맹(총재 송재성), 부가티골프동우회(회장 김인덕), 글로벌어린이재단 버지니아지부(회장 김남숙), 볼티모어시티 웨리프국(이광용, 오세광), 미주통일연대 워싱턴지회(회장 김유숙), 미국수도 워싱턴DC한인회(회장 박대원), 워싱턴청소년재단(이사장 김범수 목사), 즐거운 건강복지센터(대표 장현주), 모국 산불피해 돕기 모임(간사 김옥순)

*문의: 703-281-9660, 703-424-1111

오·유 불출마, 한덕수 “경선참여 의사없다”

(오세훈) (유승민)

국민의힘 혼돈의 대선 경선
오세훈 “당내 주자는 뭐가 되나”
‘한덕수 추대론’이 영향 미친 듯
당지도부, 주말 한대행 회동설
권영세 “찾아갔다는 건 낭설”

국민의힘 대선판이 주말 사이 요동쳤다. 국민의힘 유력 주자로 꼽히던 오세훈 서울시장이 12일 대선 불출마를 선언한 데 이어 13일엔 유승민 전 의원이 경선 불출마 의사를 밝혔다. 이와중에 ‘한덕수 차출론’은 더 커지는 모양새지만 정작 한덕수 대통령 권한대행은 국민의힘 경선에 참여할 의사가 없다고 전했다. 당내에선 오 시장과 유 전 의원의 이탈로 중도 공약에 차질이 생기는 거 아니냐는 우려가 나왔다.

오 시장은 12일 서울 여의도 국민의힘 당사에서 기자회견을 열어 “비정상적 정상화를 위해 백의종군으로 마중물 역할을 하겠다. 출마하지 않겠다”고 밝혔다. 보수 쇄신을 불출마 사유로 내세웠지만, 질의응답에선 ‘한덕수 차출론’과 관련해 빠지는 말을 남겼다. 오 시장은 “지난 일주일간 당의 모습을 보면서 깊은 아쉬움과 염려를 지을 수 없었다”며 “대통령 하겠다는 분은 본인의 의지와 결단력이 중요하다. 총리께서 스스로의 결단과 의지로 임해줄 것을 기대한다”고 했다.

오 시장은 11일 오후만 하더라도 13일로 예정된 대선 출마 선언을 앞두고 의원들에게 전화를 돌리면서 지지를 당부했다. 정작 다수 의원은 “한덕수 대행까지 포함해 대선판을 키워봐야 한다”는 식으로 반응했다. 그날 오후 6

시쯤에는 성일종·박수영 의원 등 50명이 넘는 국민의힘 의원들이 한 대행 대선 출마 촉구 기자회견을 열 것이라는 소식이 알려졌다. 회견 날짜는 오 시장이 출마 선언을 예고한 13일이었다. 오 시장은 당 지도부 등에게 “이러면 당내 주자가 뭐가 되느냐”는 취지로 서운함을 피력했다고 한다.

서울시 관계자는 “당에선 ‘이미 내부 조사에서도 한 대행이 앞서고 있다는 소문이 돌고 있다’는 이야기가 흘러나왔다”고 말했다. 오 시장은 11일 저녁 늦게 최측근 참모에게 불출마 뜻을 전했다. 결심 전 별도 회의는 없었고, 퇴근 후 1시간 넘게 혼자 남산 둘레길을 걸으며 결심을 굳혔다고 한다. 오 시장은 대선 불출마를 선언한 직후인 12일 오후 한 대행을 별도로 만났다. 한 대행의 출마 여부에 관한 얘기가 오갔을 가능성이 있다.

유승민 전 의원도 13일 국민의힘 대선 경선에 참여하지 않겠다고 밝혔다. 유 전 의원은 이날 페이스북에 “보수 대통령이 연속 탄핵을 당했음에도 당은 제대로 된 반성과 변화의 길을 거부하고 있다”며 “국민의힘 경선에 참여하지 않겠다”고 말했다. 그는 “대선 패배를 기정사실화하고 패배 후 기득권에 집착하는 모습에 분노한다”고 꼬집었다.

유 전 의원은 국민의힘 경선에 참여하지 않기로 한 데에는 경선률에 대한 문제의식이 작용한 것으로 보인다. 그는 100% 여론조사로 후보를 결정하는 완전국민경선 도입을 주장했지만, 국민의힘은 역선택 방지 조항을 통해 더불어민주당 지지층의 참여를 막는 여론조사를 진행하기로 했다. 이에 대해 유 전 의원은 “역선택 방지 조항은 국민을 모욕하는 경선 룰”이라고 공



오세훈 서울시장. 지난 12일 서울 여의도 국민의힘 중앙당사에서 제2대 대통령선거 불출마 선언 기자회견을 마친 뒤 당사를 나서고 있다. 오른쪽 사진은 13일 대선 경선 불출마를 선언한 유승민 전 국민의힘 의원이 지난 11일 경북대학교에서 열린 청년 토크쇼에서 강연하는 모습. [연합뉴스]



한덕수 국민의힘 중앙당사에서 제2대 대통령선거 불출마 선언 기자회견을 마친 뒤 당사를 나서고 있다. 오른쪽 사진은 13일 대선 경선 불출마를 선언한 유승민 전 국민의힘 의원이 지난 11일 경북대학교에서 열린 청년 토크쇼에서 강연하는 모습. [연합뉴스]

개 비판했다. ‘한덕수 차출론’도 경선 불참 결정에 영향을 끼쳤다는 분석도 적지 않다. 다만 유 전 의원은 국민의힘 경선 불출마를 밝혔을 뿐, 추후 무소속 출마 등에 대한 입장을 밝히지 않았다. 이처럼 오 시장과 유 전 의원 불출마에 ‘한덕수 차출론’이 영향을 끼쳤음에도 정작 한 대행은 출마 여부에 대한 뚜렷한 입장을 내놓지 않고 있다. 한 대행은 14일 국무회의에서도 거취 문제에 대해선 함구할 방침이다.

국무총리실 핵심 관계자는 “여러 상황이 (한 대행의) 출마를 중용하는 형국에 대해 불편해하는 측면도 있다”고 전했다. 이미 권영세 비대위원장과 권성동 원내대표 등 국민의힘 지도부

가 직간접적으로 한 대행에게 경선 참여 의사를 타진했다고 한다. 이럴 때마다 한 대행은 “경선에 참여할 의사가 없다”는 뜻을 밝혔다고 한다. 심지어 “이런바 ‘쌍권’ 지도부가 한 대행이 머무르는 총리 공관을 직접 찾아가 경선 참여를 설득했다”는 얘기가 주말 사이 퍼지기도 했다. 이에 대해 권영세 위원장은 “한 대행을 찾아갔다는 것은 낭설”이라고 했다.

국민의힘 대선후보 등록은 15일까지라 물리적으로 한 대행이 경선에 참여할 가능성이 낮다는 관측이 지배적이다. 다만 한 대행이 추후 출마 결심을 굳힌다면 무소속으로 출마한 뒤 내달 3일 결정될 국민의힘 대선후보 및 이준

석 개혁신당 후보를 모두 아우르는 보수 진영 후보 단일화 시나리오가 일각에선 거론되고 있다.

한덕수 출마설에 대해 민주당은 맹공을 가했다. “국정을 볼모로 대권을 저울질”(김성희 대변인), “꼴불견으로 대선 출마 간판 보지 말라”(조승래 수석대변인) 등이다. 김민석 최고위원은 페이스북에 “지난 을사(1905년)엔 이완용, 이번 을사(2025년)엔 한덕수. 을사마다 탐관오리”라고도 썼다. 다만 민주당은 정작 한 대행을 겨냥한 ‘재탄핵’ 카드는 꺼내들지 않고 있다. 재탄핵이 오히려 한 대행의 정치 체급을 올릴 수 있다고 보기 때문이다.

이창훈·김규태·윤지원 기자

오세훈 불출마에 경선구도 흔들… 나경원·안철수, 4강 합류 노린다

(1차 컷오프)

김문수·나경원, 청년과 햄버거 회동
한동훈, 오세훈·유승민 표 흡수 노력

오세훈 서울시장의 대선 불출마 선언으로 국민의힘 경선 구도가 흔들리고 있다.

국민의힘 핵심 관계자는 13일 “오 시장의 불출마 선언으로 당내 4강 구도에 빈자리가 생겼다”며 “4명으로 추리는 1차 컷오프에서 살아남기만 하면 누가 되든 드라마를 써볼 수 있을 것”이라고 말했다. 국민의힘에선 오 시장을 비롯해 김문수 전 고용노동부 장관과 한동

훈 전 국민의힘 대표, 홍준표 전 대구 시장이 22일 발표하는 1차 예비경선(컷오프) 통과 대상으로 꼽혀왔다.

국민의힘은 ‘100% 여론조사’를 통해 후보를 4명으로 추린 뒤 2차 컷오프(29일 발표)에서 당원 투표와 일반 국민 여론조사를 절반씩 합산해 최종 2명의 후보를 압축한다. 모든 여론조사는 국민의힘 지지자와 무당층의 응답만 합산하는 ‘역선택 방지 조항’을 적용한다.

오 시장의 빈자리를 채울 4강 후보로는 ‘탄핵 반대파(반탄파)’에선 나경원 의원, ‘탄핵 찬성파(찬탄파)’에선 안철

수의원이 당내에서 주로 꼽힌다고 복수의 국민의힘 관계자가 전했다. 영남 중진 의원은 “1차 컷오프 기준인 여론 조사는 대중 인지도가 상당한 영향을 끼칠 것”이라고 분석했다. 반탄파 가운데선 윤상현 의원과 이철우 경북지사의 4강 합류 가능성도 거론된다. 일각에선 오 시장이 대선 불출마를, 유승민 전 의원이 경선 불참을 선언하면서 한 전 대표와 안 의원을 제외하곤 상대적으로 후보군이 협소해진 찬탄파가 유리해졌다는 관측도 나온다.

각 주자는 재편되는 경선 구도를 유

리하게 만들기 위한 전략 마련에 고심 중이다. 반탄파인 김 전 장관과 나 의원은 12일 서울 동작구 중앙대 앞 패스트푸드점에서 만나 노동·청년·민생경제 정책 공조를 논의했다. ‘햄버거 회동’을 거치며 향후 경선 결과에 따라 한쪽에 힘을 모아주는 식의 전략적 연대 가능성이 거론된다. 나 의원은 “(김 전 장관과) 생각이 공유되는 부분이 꽤 있다”고 했다.

반면에 찬탄파는 오 시장과 유 전 의원의 지지세를 흡수하기 위해 노력하고 있다. 한 전 대표는 13일 페이스북에

“두 선배님 말씀대로 혁신과 확장을 무기 삼아 중도층을 설득해 이재명 대표와 민주당을 꼭 이기겠다”고 적었다. 안 의원은 “보수의 외연을 중원으로 넓혀 반드시 이재명을 이기겠다”고 했다.

국민의힘 경선 후보는 10명 안팎이 될 전망이다. 이미 출사표를 던진 후보는 김 전 장관, 나·안 의원, 양향자 전 의원, 유정복 인천시장, 이철우 경북지사, 한 전 대표 등 7명이다. 홍 전 시장은 14일, 윤상현 의원은 15일 각각 출마 선언을 한다. 이정현 전 의원은 12일 출마를 철회했다.

김기정·장서윤 기자

백성호 CPA, MBA

“간단한 세금보고에서부터 복잡한 보고까지 풍부한 경험과 최고의 실력”

경력

- H&R Block
- U.S. Department of Commerce
- Hahn & Associates CPA Firm
- James Accounting Service
- (전) 1310라디오 세무상담 진행

■ 개인 및 회사 세금보고
 ■ 회사설립(Corporation, LLC.) VA, MD, DC
 ■ 각종 공증업무(Notary Public)
 ■ 사업체(비즈니스) 경영상담 및 각종등록업무
 ■ 편리한 위치, 애난데일 서울순대 건물 2층
 ■ TAX ID 신청 / Business Plan
 ■ FAFSA / CSS Profile 작성

On-Line 세금보고

Text와 Email로 세금 보고 가능합니다.
Text 전용: 571-655-1640

사무장 제이미 전 (조지 워싱턴 회계학 석사)
· 편리한 위치 (애난데일 서울순대 건물 2층 205호)

GWTS, LLC. T. 703-658-4611 / F. 703-642-2140 / cpamanager4231@gmail.com

4231 Markham St., Suite 205
Annandale, VA 22003

마이클 장

맞춤 융자의 달인

달인과 함께하면 융자도 행복해집니다

주택융자
상업융자
재정상담

410-370-4229 · 301-275-1494

EMET, Inc
NMLS #201332

고객만족도 전미주* 1등 US이주투어** 41년 무사고 전미주 고객만족 1등 아주투어!

가족, 친구에게 여행을 선물하세요! 아주투어의 **여행상품권 AJUMONEY!**

1-800-933-3011 LA 직통 213-388-4000 | 2789 W Olympic Blvd, #102, L.A., CA 90006

본 상품은 LA출발 가격입니다. 타도시 출발은 계절에 따라 가격이 달라질 수 있습니다.

■ 서울 02-522-8686 ■ info@usajutour.com ■ 무료픽업 가든그로브, 놀워, 토렌스, 가디나, 플러턴, 세리토스, 부에나파, 다이아몬드바, 로렌하이츠, 얼바인(4명이상) 등

아주 찐~한 봄세일

SPRING SALE UP TO \$1000 DISCOUNT

아주투어 상품 구매시 텀블러 증정
해외여행을 구입한 모든 분들께 고급 텀블러를 드립니다! (배송 불가)

\$1000 할인 전시 북유럽/발틱 7개국 14일 \$5999 > \$4999 +항공료
덴마크, 노르웨이, 스웨덴, 핀란드, 에스토니아, 라트비아, 리투아니아 ▶ 5/19, 6/4, 16, 7/15, 8/5, 19, 9/2

\$800 할인 전시 북유럽 4개국 11일 \$4999 > \$4199 +항공료
덴마크, 노르웨이, 스웨덴, 핀란드 ▶ 5/19, 6/4, 16, 7/15, 8/5, 19, 9/2

\$200 할인 전시 발틱 3개국 6일 \$2199 > \$1999 +항공료
에스토니아, 라트비아, 리투아니아 ▶ 5/27, 6/12, 24, 7/23, 8/13, 27, 9/10

서유럽 11일 \$3399 +항공료
7일 \$2299 +항공료
▶ 4/17, 5/1, 15, 6/5, 19, 7/8, 29
8/12, 9/2, 16, 30, 10/14, 12/21

이태리 일주 7일 \$1999 +항공료
▶ 4/21, 5/5, 19, 6/9, 23, 7/12, 8/2, 16, 9/6, 20, 10/4, 18, 12/25

동유럽/발칸 13일 \$3299 +항공료
▶ 4/18, 5/2, 23, 6/13, 7/11, 8/1, 9/4, 18, 10/2, 16

동유럽 일주 7일 \$2099 +항공료
크로아티아 발칸 일주 9일 \$2599 +항공료
▶ 4/22, 5/6, 27, 6/17, 7/15, 8/5, 9/8, 22, 10/6, 20

100년 역사가 무료!
서유럽 11일 투어시 엑스트라 버진 올리브오일 식물성 고리 올리브 비누를 1가정 당 1개씩 드립니다. 40여년 유럽여행의 추억을 오래 간직하시길 바라는 마음으로 준비했습니다.
물건 수령은 피렌체에서 로마가는 길에 수령 가능합니다

튀르키예/그리스 일주 산토리니 13일 \$3499 +항공료
▶ 5/13, 6/3, 9/16, 10/7

튀르키예 일주 10일 \$1699 +항공료
그리스 일주 산토리니 6일 \$1999 +항공료
▶ 4/14, 5/20, 6/9, 9/22, 10/13

스페인/포르투갈/모로코 13일 \$2999 +항공료
▶ 4/19, 5/8, 9/10, 10/1

스페인/포르투갈 11일 \$2499 +항공료
▶ 4/30, 5/14, 6/4, 9/9, 23, 10/15

인술자 동행 NO 옵션 알프스+돌로미테 10일 \$5399 +항공료
▶ 9/15
너는 돌로미테 가봤니?
아주에서 우리 모두~~모두 다~ 간다~!!

'25 VIP버스 도입기념! NEW 샌디에고 당일 태평양 기차여행/레드우드 2일 **데스밸리/라스베가스 2일** **세도나/몬테주마 캐슬 3일**
LA 출발상품으로 항공료 불포함 가격 ▶ 4/22, 5/10 **점심 포함 \$109** ▶ 4/28, 5/13 **449 > \$329** ▶ 4/29 **사막 꽃구경! \$329** ▶ 5/12 **549 > \$399**

아주모국관광 VISIT KOREA YEAR
1. 27인승 VIP 버스 2. 초특급 5atar 호텔
3. 전국 각지 맛집 탐방 4. 한국지사 직접운영
단독출발인자 꼭 확인하세요! 여행의 질이 업그레이드됩니다!

제주+모국일주 10일 >수 \$2199 +항공료
제주+모국일주+서울 11일 >수 \$2499 +항공료
전주 한옥마을, 경기전, 전통상당, 담양 죽녹원, 목포 해상케이블카, 순천 낙안읍성, 여수 오동도, 낭만포차 거리, 진주 축석루, 통영 중앙시장, 외도, 제주 2박(통갈치구이, 흑돼지구이 특식 2회), 부산 국제시장, 경주 불국사 & 동궁과월지, 안동 하회마을, 단양 만천하스카이워크, 설악산 국립공원, 신홍사, 권금성 케이블카

음식 포함 제주 3일 >일 \$499 +항공료 **부영 호텔(신라 가능)**

서해/제주 7일 >수 \$1499 +항공료 **동해/제주 6일 >일 \$1299** +항공료

서해/남해 5일 >수 \$999 +항공료 **동해/부산 4일 >화 \$799** +항공료

베트남/캄보디아 7일 \$1199 +항공료
▶ 4/16 하노이, 엔트, 하롱베이, 티툼섬, 씨엠립, 앙코르 톰, 앙코르와트, 톤 레이크 등

일본 일주 7일 >수 \$1899 +항공료
▶ 9/16, 10/7, 21 11/4
신간선 2회 온천호텔 3박, 호텔朝食 및 특급식사, 인천 공항에서부터 가이드 동행

정통미서부
새 5성급 호텔! 폰테인블루 숙박
아주단독! 라스베가스 스피어
아주로만 가야하는 5가지 이유!

1. 최신형 버스! 32인승 새 VIP 버스!
2. 새 5성급 호텔 라스베가스 폰테인 블루 숙박!
3. 한인 유일의 컨트랙트 라스베가스 스피어!
4. 꼭 확인하세요! 라스베가스 2박인자!
5. 단독 컨트랙트 요세미티 마리포사 그로브!

라스베가스 조인
미서부완전일주 7일 >월 \$1489 +항공료
2개 상품이 하나로! 더 착한 가격 & 알찬 일정! 그랜드캐년, 브라이스, 자이언, 앤텔롭캐년, 라스베가스, 요세미티, 샌프란시스코, 17마일, 솔뱅 등

그랜드/브라이스/자이언/앤텔롭캐년 4일
아주단독! 페이지 햄트 숙박! **라스베가스 조인** >월 \$839 +항공료
미서부 투어의 핵심 4대캐년을 한번에!

요세미티/샌프란시스코 4일 >월 \$889 +항공료
레디스, 메리드 특급호텔 2박, 요세미티, 샌프란시스코, 17마일, 솔뱅 등

그랜드 씨클+세도나 7일 >월 \$1339 +항공료

힐튼호텔/엘로스톤 시내 숙박! 아주단독! 최신형 대형버스 보장!
엘로스톤/그랜드티톤 4일 항공 포함 \$899 +항공료
아주단독! 강가 신축 힐튼호텔, ▶ 첫출발 5/12, 매주 월, 금
한인관광사 유일 엘로스톤 시내숙박, 전일정 호텔 조식은 아주 뿐!

출발보장! 밴프 숙박 보장! **발데즈 오션뷰 호텔 2박!**
캐나다 록키 6일 >매주 월 \$1199 +항공료 **발데즈 알래스카 6일 >매주 월 \$1699** +항공료

록키 5대 호수를 가는지 꼭 확인!
모레인 호수, 페이토 호수, 보우 호수
루이스 호수, 에메랄드 호수

미국 스텝! 발데즈 숙박, 연어화+와인특식, 세계최대 국립공원 (세계 최고 육지방한인 마타누스카 방하)

메디컬 의료 관광
의료관광도 최고의 병원으로 모십니다! 더 착한 가격과 더 업그레이드되는 서비스!
아주투어의 모든 의료관광 상품은 항공료 불포함 가격입니다.

서울시 안복관 양지국제병원 **프리미엄 서비스 차움(차병원) 청담차병원**

미동부 뉴욕맨하탄, 워싱턴DC, 나이아가라 폭포, (토론토, 킹스턴, 퀘벡, 몬트리올, 우드버리 등) **올드레이크 숙박**

5일 >수, 토 \$1150 +항공료 **8일 >토 \$1700** +항공료
>수, 토 \$2100 +항공료 (VIP버스)

캐나다동부 6일 >목 \$1399 +항공료

아주 크루즈
엄리버드 할인예약!! 크루즈의 특성상 오래되고 신뢰 할 수 있는 회사 운영해야 안심입니다! 크루즈도 아주가 정답입니다!
투어먼트 발병식 대표 동행, 아이슬랜드 투어 3일 포함!

아이슬랜드/그린랜드 크루즈+관광(3일) 14일 >8/20 (4월말까지)
인사이드 객실 오션뷰 객실 발코니 객실
\$4999 +항공료 **\$5399** +항공료 **\$6279** +항공료

로얄 프린세스호(14인5천톤) | 가이드 동행, 유람선+세금+항만세 포함
알래스카 8일 >5/24, 6/7, 28, 7/12, 26, 8/16, 30, 9/13 \$1499 +항공료

바하멕시코 5일 >4/28, 5/12 \$499 +항공료 **멕시코라비에라 6일 >6/3, 7/15, 8/12, 9/9, 10/2 \$549** +항공료

통치출발 가이드 동행 >통치출발 가이드 동행

서지중해발코니 10일 >10/31 \$3099 +항공료 **웨스턴카리브해 8일 >5/24, 6/7, 20, 7/13, 8/6, 9/9, 10/2 \$1099** +항공료

가이드 동행, 항공료 포함 가이드 동행

경험 많은 회사라야 안심입니다! 41년의 경험은 누구도 따라할 수 없습니다!

몽골+카자흐스탄, 우즈베키스탄, 키르기스스탄
중아시아 실크로드 4개국 14일 >5/12 \$5900 +항공료
특급호텔

특전: 전일정 식사, 부하라 공연식, (몽골) 허허, 사브사브, 열차/국내 항공료 포함, 유람선, 곤돌라
몽골: 낙타투어, 전통공연, 전 일정료 포함

카자흐스탄, 우즈베키스탄, 키르기스스탄
중아시아 3개국 12일 \$4900 +항공료
▶ 5/12 **특급호텔**

남미 일주 13일 >3인 이상 수시 \$4699 +항공료
브라질/아르헨티나 7일 >3인 이상 수시 \$2599 +항공료

페루 일주 7일 잉카, 마추픽추, 나스카 >4/21, 5/5, 19 **\$2199** +항공료

멕시코 시티&중부 5일 >월 \$1249 +항공료

유니사막(볼리비아)+페루 일주 10일 >4/21, 5/5, 19 \$3899 +항공료

코스타리카 6일 \$1199 +항공료 **7일 \$1349** +항공료
힐튼호텔 보장 ▶매주 월
세계최대의 활화산온천에서 야외 온천, 따바콘 온천욕, 호텔 석식, 로스라고스 천연온천호텔 2박

칸쿤 ▶매일출발 **HYATT 오션뷰(올인크루시브)**
4일 \$1100 +항공료 **5일 \$1500** +항공료 **6일 \$1900** +항공료

로스카보스 (바하켄디니아) ▶2인 이상 수시 올인크루시브
4일 \$1050 +항공료 **5일 \$1350** +항공료 **6일 \$1650** +항공료

아르헨티나와 칠레 파타고니아, 모두를 보는 상품입니다!
파타고니아(2개국) 16일 &빙하탐사 크루즈 특급호텔 \$11900 +항공료
▶ 11/6, 12/4
여기를 알기엔 파타고니아를 만난 것! 토레스 델 파이네! 기막히게 멋진 국립공원 **푸에르토 나탈레스!** 지구의 최남단 **빙골마을 우수아이아!** **가이드 동행!**

칠레 파타고니아 10일 &빙하탐사 크루즈 \$8449 +항공료
▶ 11/6, 12/4

두바이/이집트 일주 12일 \$3899 +항공료
▶ 10/13, 11/10, 2/9/26 **전문 가이드 동행, 전일정 입장료 포함**

이집트/요르단 12일 \$3999 +항공료 **이집트 일주 9일 >11/10 \$3299** +항공료

동남아&일본 아주에서 가시면 안심입니다! 한국지사서 목적을 골라 편안하고 알찬 일정으로 모십니다!

일본 일주 7일 \$1899 +항공료 **베트남/캄보디아 7일 \$1199** +항공료
▶ 9/16, 10/7, 21, 11/4 ▶ 4/16

태국/캄보디아/베트남 12일 \$1700 +항공료
▶ 10/20, 11/3, 11/17

하와이/마우이 ▶월, 목 출발, 공항 왕복픽업 호텔朝食, 오후우섬 일주 호놀룰루 시내관광

와이키키 리조트 4일 \$949 +항공료 **와이키키 메리엇 4일 \$1149** +항공료 **해트 레진 와이키키 4일 \$1249** +항공료 **세라트 와이키키 4일 \$1399** +항공료

5일 \$1099 +항공료 **5일 \$1349** +항공료 **5일 \$1499** +항공료 **5일 \$1749** +항공료

아프리카+UAE 두바이 아부다비 **16일 >10/15 2/24/26 \$13900 > \$9999** +항공료
사파리를 제대로 즐기는 아주투어! 호텔/식사/승기로 소문난 아주투어! VIP요금(5월 31일까지)

베테랑 가이드 동행! 1. Victoria falls 특급 호텔 2. 6성급 사파리 핫 호텔
3. 에어콘 프리미엄 사파리 차 4. 사파리투어를 항공이동으로 2일 절약
아주관광 단독료 보장 5. 두바이 레이저 빔 & 분수쇼 관람하며 식사 6. 테이블 마운틴에서 익스프레스 케이블카

남태평양 피지/호주/뉴질랜드 뉴질랜드/호주
A 13일 \$3799 +항공료 **B 11일 \$3299** +항공료
가이드 동행! ▶ 10/21, 25, 11/4, 25, 12/2, 25, 2/2/26, 23

인도/네팔 14일 ▶ 11/10 **\$4899 > \$4299 > \$3999** +항공료
가이드 동행! \$600 할인 전시!
NO 옵션, 델리 IN & OUT, 국내선 항공 5회, 전일정 5성급호텔, 전통식 & 호텔식

해외여행은 출발 2개월전, 국내항공 여행은 출발 3주전 결재하는 LA출발 비수기 주중요금이며, 모든 패키지 요금은 2인1실 기준입니다. 상기 모든내용은 사전통보없이 변경 될 수 있으며, 천재지변에 의한 일정의 변경이나 취소는 책임이 없으며, 상품은 조기 매진될 수 있습니다. 각 상품별 요금은 US아주투어 웹사이트 www.usajutour.com에 명시되어 있듯이 필수 서비스 Fee가 불포함입니다. 더 자세한 내용을 알고 싶으시면 상품 담당자와 상담하시기 바랍니다.

민주당 '어대명' 굳히기 ... 경선룰에 당원 반영비율 높였다

(어차피 대선후보는 이재명)

당원 50%·여론조사 50% 오늘 확정
비명계 "들러리 경선, 대단히 유감"
김경수 "행정수도 세종" 출마 선언
혁신당 "후보 안내고 정권교체 지원"



고향 안동서 선영 참배 이재명 전 더불어민주당 대표가 지난 12일 고향인 경북 안동 선영을 방문해 참배하고 있다. (사진 이재명 후보 캠프)

김경수 전 경남지사는 13일 세종시청에서 기자회견을 열고 "행정수도를 세종시로 완전히 이전하겠다"는 공약을 내걸며 21대 대통령선거 출마를 선언했다. 김 전 지사는 재임 당시 행정수도 이전 등 지방 분권을 추진했던 노무현 전 대통령의 비서관 출신이다. 김 전 지사는 "수도권 일극이 아니라 전국을 5대 권역으로 나눠 5개의 성장축을 만들어야 한다"며 "연방제 수준의 지방 자치로 가야 한다"고 강조했다.

김 전 지사는 "대선 이후 400일간의 사회적 공론화와 숙의를 거쳐 다음 (내년) 지방선거에서 개헌이 이뤄지도록 하겠다"고 약속했다. 다만 "개헌은 헌정 수호 세력의 단단한 연대와 연합으로 추진해야 한다"고 밝혔다. 김 전 지사의 출마 선언으로 더불어민주당 대선 후보 경선은 이재명 전 대표, 김동연 경기지사, 김두관 전 의원, 김 전 지사 4파전이 됐다. 전재수 의원은 이날 "정권 교체에 제 역할을 다하겠다"며 불출마를 선언했다. 앞서 김부겸 전 국무총



김경수 전 경남지사가 13일 세종시청에서 제 21대 대통령선거 출마를 선언했다.

리와 박용진 전 의원이 불출마 뜻을 밝혔다.

민주당 경선 대진표가 마무리되고 있는 가운데 민주당 대선특별당규준비위원회는 지난 12일 권리당원(최근 6개월 이상 당비 납부) 투표 50%와 일반 국민 여론조사 50%로 대선후보를 선출하는 특별당규를 제정하기로 했다. 당원 주권 강화와 역선택 방지를 위해서다. 권리당원이 아니면 민주당 경선

에서 직접 투표권을 행사할 수 없는데, 15대 대선(1997년) 이후 처음이다.

민주당은 18~20대 대선 경선 때 완전 국민경선제를 택했다. 당원과 일반 유권자 상관없이 경선 선거인단에 참여할 수 있는 제도로, 당원의 1표가 일반 유권자 1표와 같은 가치를 갖는다. 당원 중심주의를 훼손한다는 비판도 있지만, 국민의 의사를 반영할 수 있고 경선 흥행도 노릴 수 있다는 장점이 있어

선택된 제도다.

그러나 이재명 전 대표는 완전국민 경선 때문에 일격을 당한 경험이 있다. 2021년 대선 경선 당시 이낙연 후보를 넉넉히 앞서다 10월 10일 3차 경선에선 이낙연 후보(62.37%)의 절반에도 못 미치는 득표율(28.30%)을 기록했다. 당시 이 전 대표 측은 "특정 종교집단이 완전국민경선에 개입한 것"이라고 주장했다.

경선 룰 변경에 비명계 후보들은 반발했다. 김동연 지사는 13일 "들러리 경선, 의미 없는 경선으로 가는 것 같아 대단히 유감"이라고 밝혔다. 김경수 전 지사는 출마 선언 직후 "좀 더 많은 민주당 당원들이 경선에 참여할 수 있도록 고려해 달라는 의견을 당에 전달했다"고 말했다. 김두관 전 의원은 전날 "일방적인 결정"이라며 반발했다. 하지만 친명계 초선 의원은 "역선택 논란 등 경선 과정 잡음이 없는 게 본선에 더 낫다"고 설명했다. 경선 룰은 14일 당 최고위원회 의결 등을 통해 확정될 예정이다.

한편 조국혁신당은 13일 "내란 완전 종식과 민주 헌정 수호 세력의 압도적 정권 교체를 위해 독자 후보를 선출하지 않고 야권 유력 후보를 총력 지원하는 선거연대를 의결했다"고 밝혔다.

윤성만·김정재 기자

이재명, AI 공약 밑그림 꺼낸다 첫 공식 행선지는 'K 엔비디아'

AI 반도체 설계 퓨리오사 방문
"이, AI 패권에 관심... 성장경제 행보"

이재명 더불어민주당 전 대표가 대선 출마선언 후 첫 일정으로 AI 반도체 스타트업 '퓨리오사AI'(이하 퓨리오사) 방문을 예고했다. 13일 강유정 캠프 대변인이 기자들에게 "첫 공식 일정은 성장경제 행보"라며 "이 후보가 글로벌 AI 반도체 시장에서 미국 엔비디아의 독점을 깰 한국산 기술력 현장을 14일 직접 방문한다"고 밝혔다.

반도체 AI 설계를 전문으로 하는 퓨리오사는 대표적인 토종 AI 기업이다. NPU(Neural Processing Unit, 신경망 처리장치) 관련 국내 1위로, 올초 페이스북 운영사인 미국 기업 '메타'의 인수 제안을 거절해 주목받았다. 캠프 관계자는 통화에서 "글로벌 AI 패권 경쟁에 대한 이 전 대표의 관심이 지대하

다"며 "퓨리오사 방문 현장에서 AI를 이번 대선 최우선 정책 화두로 제시하고, 개괄적인 공약 밑그림도 공개할 계획"이라고 전했다.

캠프 내부에서는 'AI국부펀드'(가칭)를 활용한 정부-민간 공동 투자유치 등을 관련 공약으로 검토 중이다. 지난달 2일 이 전 대표가 "(한국에) 엔비디아 같은 회사가 하나 생겼다면 70%는 민간이 가지고 30%는 국민 모두가 나누면 굳이 세수에 의존하지 않아도 되는 사회가 오지 않을까"라고 해 논란에 휩싸였는데, 이를 제도권 내에서 실현할 방안을 제시한다는 것이다.

공약 개발과 함께 캠프 구성도 마무리 단계에 접어들었다. 13일 안규백 특보단장(5선), 김병기 조직본부장(3선), 박상혁 홍보본부장(재선), 강득구 현안대응 TF단장(재선), 박군택 법률지원단장(조선) 등 추가 본부장단 명단을 발표했다.

심세롬·하준호 기자

한덕수, 첫 여론조사서 지지율 2% 국민의힘 의원 50여명 출마 촉구

김문수 국회 찾고 한동훈은 울산행
홍준표 시장 퇴임, 나경원 출마 선언

국민의힘 대선 경선 후보 등록을 사흘 앞둔 11일 사실상 경선 레이스가 시작됐다. 절대 '강'이 없는 가운데 각계 약진이다.

김문수 전 고용노동부 장관은 이날 국회 의원회관을 방문해 추경호 의원 등과 환담을 했다. 김 전 장관은 국민의힘 주자 중 각종 여론조사에서 수위를 달리고 있지만, 당내 기반은 두텁지 않다는 평이다. 이날 방문도 당과의 스킨십을 강화하는 움직임이라는 해석이 나왔다.

세 번째 대선에 출마하는 홍준표 전 대구시장은 이날 시장직에서 퇴임하며 "정치 인생의 마지막으로 생각하고 제 7공화국 선진대국 시대를 열기 위해 모든 것을 바치겠다"고 각오를 다졌다.



한동훈 전 대표는 울산, 안철수의원은 대구를 찾았다. 한 전 대표는 이날 HD현대중공업과 조선업 협력사의 간담회를 찾아 "정치가 해야 할 것은 계엄이니 탄핵이니 하는 얘기가 아니라 관세 전쟁에서 우리 동력을 어떻게 살려내느냐"고 강조했다.

대구에서 공약 발표회를 연 안 의원은 "도덕성에서 이재명 (예비) 후보에 앞서고 인공지능 산업을 발전시키고 의료대란을 해결할 수 있는 전문가"라

며 지지를 호소했다.

오세훈 서울시장은 이날 지체장애 인협회의 주최로 열린 동행서울누리 축제 행사에 참석해 "약자와의 동행은 성장 위주가 아니라 질적으로 성숙한 사회, 나아가 지속가능한 사회를 만들겠다는 제 철학과 의지"라고 말했다. 5선의 나경원 의원은 이날 국회에서 대선 출마를 선언하며 "체제 전자인 이번 선거서 이재명을 꺾겠다"고 했다.

당 일각에선 한덕수(사진) 대통령 권한대행의 차출론도 나오고 있다. 한 대행은 한국궤협의 11일자 차기 대선주자 선호도 조사에서 처음으로 등장했다. 안 의원, 오 시장과 같은 2%였다.

국민의힘 관계자는 "13일 한 대행에게 출마를 촉구하는 기자회견을 열기로 했다"며 "11일 현재 50여명의 의원이 성명서에 이름을 올렸다. 목표는 60명"이라고 전했다.

손국희·성지원 기자

메디케어 보험

여기 메디케어 진짜 잘하는 헬스플랜 전문가와 함께 모든 베네핏을 누릴 수 있는 답을 찾으세요!

- / 65세 되시는 1960년생 신규 가입신청과 가입
- / Part C (HMO/PPO) 가입자들을 위한 추가 혜택
- / 심장질환, 당뇨, 말기 신부전증을 위한 스페셜 플랜
- / 메디케이드/ 메디케어 DSNP 특별 보험
- / 메디케어 Part D (처방약 보험)에 대해
- / 타주 전입, 직장 퇴직 후 메디케어 신청



BridgeOne Insurance Services Inc.
14631 Lee Hwy, Unit #408, Centreville, VA 20121

Tel: 703-598-3316

정문기

"언제 어디서나 필요한 순간에 곁에 있습니다."



Cheltenham Homecare

첼튼햄 홈케어

간병인 서비스 (Homecare Services)

24시간 맞춤형 간병 서비스

환자 개개인에 맞춘 경험과 정성으로 돌보는 프리미엄 케어

"신청부터 승인까지"

처음부터 끝까지 직접 도와드립니다.

가족 간병인 가능 및 환영

*간병인으로 일하실 분 찾습니다.



첼튼햄 홈케어

문의 전화: 800-764-1005

버지니아 | 펜실베이니아 | 메릴랜드 | 조지아 | 뉴저지

7501 Little River Tpke., Ste 205, Annandale, VA 22003



먼길, 험한길, 언제나 한결같이 묵묵히 손잡아 주는 **사랑손**이 있습니다.

모두가 행복합니다

할아버지, 할머니, 가족, 간병사 그리고 직원들, 모두가 만족한 회사
러브핸드 홈헬스 & 시니어 데이센터에 가족의 돌봄을 맡겨주세요.

은혜안에 한행복, 한소망을 나누는 곳!! 섬김이 무엇인지 **맛보게** 되실 것입니다.

**메디케이드 (Medicaid) 신청이 필요하세요?
롱텀케어(Long-Term Care) 신청이 힘드세요?**

러브핸드 홈헬스의 전문 상담사가
신청부터 성실히 도와드립니다.

성실하고 정직한 간병인이 필요하세요?

은혜와 사랑으로 섬기는 러브핸드 홈헬스의
간병사분들이 여러분을 섬깁니다.

편법이 없는 간병회사를 찾고 있으세요?

원칙의 신념 러브핸드 홈헬스에 전화하세요.
저희는 원칙과 법을 준수합니다.

**사랑의 섬김이 넘치는
러브핸드 시니어데이케어**

- 버지니아 주정부 및 메디케이드로부터 인가 된 시니어 데이케어
- 안전과 건강을 최우선으로 생각하는 프로그램 구성
- 그리운 맛과 건강을 생각한 집밥으로 아침 및 점심 식사, 그리고 영양 간식 제공
- 의사 방문시 교통편 제공
- 메디케이드 혜택
- 친절한 간호사와 함께하는 수시 건강 체크 및 상담
- 취향에 맞춘 즐거움과 편리함을 주는 각종 시설 완비
- 일반 회원은 소정의 회원비로 센터이용 가능
- 서류 번역 및 작성 등 제반 소셜 서비스 제공

**사랑의 돌봄이있는
러브핸드 홈헬스**

- 버지니아 주정부 및 메디케이드로부터 인가 된 전문 간병 서비스
- 노인성 치매, 장애우 전문 간병
- 메디케이드 혜택
- 개인 부담 환자 최저 부담 상담
- Skilled Nurse 서비스
- 방문 물리치료 서비스

직원 모집

* 회사 성장으로 인해 일할 더 많은 인재를 모집합니다.
* 문의: admin1@lovehandhomehealth.com

간병은 단순한 서비스 제공이 아닙니다. 간병은 사랑입니다.

문의 및 상담 703-657-0944



러브핸드 홈헬스 & 시니어데이케어 / 찬들리
Love Hand Home Health & Senior Daycare/Chantilly
14101 Parke Long Ct., Suite H
Chantilly, VA 20151
703) 657-0944



러브핸드 홈헬스 & 시니어데이케어 / 뉴포트뉴스
Love Hand Home Health & Senior Daycare/ Newport News
716 Denbigh Blvd., Suite E-1
Newport News, VA 23608
757) 527-4140

“트럼프, 대중국 수출통제 등 카드 많지만... 미국도 피해”

박태호 전 외교부 통상교섭본부장 중·EU 동시보복 뎀 전세계 타격 한국, 중·일과 함께 대응 안돼

트럼프 관세정책 지속가능 안해 중국과 협상 끝난 뒤엔 대폭 풀듯

도널드 트럼프 미국 대통령이 일으킨 관세전쟁이 불붙은 이달 초 박태호 법무법인 광장 국제통상연구원장은 워싱턴 인근에서 열린 ‘트라이래터럴 커미션’ 총회에 참석했다. 트라이래터럴 커미션은 ‘석유왕’ 존 록펠러의 손자인 데이비드 록펠러가 북미·유럽·아시아 세 지역 간 협력을 증진하기 위해 세운 국제포럼이다. 스콧 베센트 재무장관도 대담자로 참석했다. 관세전쟁이 모두의 관심사였다.

외교통상부 통상교섭본부장(2011~2013년)을 지낸 박 원장은 지난 11일 인터뷰에서 “스티븐 본 전 무역대표부(USTR) 대표 대행 등 트럼프 측 근원들은 확신에 차 있었으며 관세를 통한 투자 유도, 비관세장벽 철폐, 약(弱)달러 등 구체적인 목표를 갖고 있었다”면서 “관세 정책은 궁극적으로 제조업을 살리고 일자리를 만들 것이라고 믿

으며 절대 후퇴는 없다고 강조했다”고 전했다. 다음은 일문일답.

-트럼프 측이 생각하는 관세전쟁의 근본 원인은.

“미국은 제일 자유로운 무역을 할 수 있게 개방했지만, 세계 거의 모든 무역 상대국들은 비관세장벽 등으로 진정한 개방을 하지 않고 있다고 판단한다. 중국이 최종 대상이지만, 중국과 협상하기 전에 다른 나라들과 협상을 통해 비관세장벽과 다른 문제들을 해결하려는 것으로 보인다.”

-트럼프가 상호관세 90일 유예로 한발 물러섰다. 미국과 중국 중 어느 쪽이 더 카드가 많은가.

“아무래도 경제 규모가 큰 미국이 더 많은 카드를 가지고 있다고 본다. 미국은 관세뿐 아니라 대중국 수출 통제, 기술 이전, 해외투자 규제 등 다양한 카드가 있다. 그러나 중국과 유럽연합(EU) 등 경제 규모가 큰 국가들이 미국에 보복 조치를 하고 그 조치들이 동시에 시행된다면 미국도 피해를 볼 수 있고 세계 경제에도 부정적 영향을 끼칠 것이다.”

-트럼프 측은 국제 무역질서에 대한 불신이 큰데.

“2001년 중국은 세계무역기구(WTO) 가입으로 시장경제를 받아들이고 지속해서 개방할 것이라 기대를



박태호 전 통상교섭본부장은 11일 관세전쟁에서 한국의 생존법으로 “첨단기술 소·부·장 공급의 글로벌 허브”를 제안했다. 김성룡 기자

받았지만, 개도국 지위를 유지하면서 온갖 무역장벽과 규제를 유지했다. 그 결과 중국은 미국 시장을 백분 활용한 반면에 자국 시장 개방은 소극적이었다. 결정적으로 2001년 개시한 WTO 도하라운드 협상이 중국과 인도의 끈질긴 반대로 10년 넘게 이어지다 최종적으로 실패했다. 미국은 시장 개방 협상을 더 이상 할 수 없고 새로운 무역규범 제정도 개도국 반대로 어렵게 되자 WTO에 대한 신뢰를 완전히 잃게 됐다.”

-미국의 상호관세 부과는 한·미 자유무역협정

(FTA)도, WTO 최혜국대우 원칙도 무시하겠다는 태도다. 제2차 세계대전 종전 후 80년간 유지된 자유무역 질서는 끝인가.

“미국이 주도해 다자무역체제를 복원하고 필요한 개혁을 한다면 모를까 미국이 전혀 관심을 보이지 않는다면 1970~80년대 GATT(관세무역일반협정) 체제나 WTO 중심의 자유무역 질서는 더는 형성하기 힘들 것이다. 앞으로는 입장을 같이하는 국가들이 모여 그룹별로 무역의 료를 정하고 자유화를 추진하는 ‘복수 국가 간 무역협정’이 추진될 것으로 전망한다.”

-당장 트럼프 대응도 중요하지만, 중·장기적 성장 전략도 달라져야 하지 않을까.

“수출로 경제 성장을 이룬 한국로서는 최근 세계무역 환경은 매우 불리하게 전개되고 있다. 관세 압박으로 미국에 공장을 세우면 한국 내 일자리는 줄어들게 된다. 국내 산업이 공동화될 우려도 있다. 한국 제조업체들이 미국에 진출하더라도 이익을 국내로 가져와 첨단 기술에 재투자하는 방향으로 가야 한다. 해외에 진출한 우리 기업이 필요한 첨단기술 분야 소재·부품·장비를 만들어 공급하는 데 노력을 기울여야 한다. 한국을 첨단기술 소·부·장 공급의 글로벌 허브로 발전시켜야 한다.”

-미국으로부터 압박받는 한국·중국·일본이

협력할 가능성은.

“한국이 중국·일본 등과 함께 미국에 대응하는 모습은 보이지 말아야 할 것이다. 다만, 한·중·일 자체 FTA를 구축하는 것은 문제가 없고 추진할 만하다. 한국 기업은 중국을 시장으로 보고 수출 확대 노력을 지속해야 한다. 중국으로부터 수입 의존도를 줄여나가는 것도 중요하다.”

-트럼프 관세전쟁의 마지막 모습은.

“관세 정책은 상대국으로부터 다양한 분야에서 이득을 얻어내는 수단으로 봐야 한다. 불법 이민, 마약, 직접투자 유입, 제조업 활성화, 일자리 창출, 무역 불균형 해소, 비관세장벽 철폐 등이다. 관세 부가가 장기화하면 인플레이션을 유발하고 결국 이자율을 높여 미국 경제에 부정적 영향을 줄 것이다. 트럼프의 관세 정책은 지속 가능하지 않을 것이며, 중국을 포함한 주요국과 협상이 끝나면 완전 철폐는 아니더라도 대폭 완화할 것으로 전망한다.”

박현영 경제전문기자

박태호=서울대 경제학과를 거쳐 미국 위스콘신대(매디슨)에서 경제학 박사학위를 받았다. 서울대 국제대학원 교수로 재직 중 외교통상부 통상교섭본부장으로 발탁됐다. 현재 법무법인 광장 국제통상연구원장으로 있다.

‘서비스 흑자’ 감춘 트럼프... 제대로 반영 뎀 한국 관세 25%→19%

미 서비스무역 2950억달러 흑자 반영시 각국 상호관세 평균 19% EU, 미 빅테크에 규제 대응 준비



MAGA 모자도 중국산 뉴욕시의 한 매장에서 중국산 라벨이 붙은 ‘Make America Great Again(MAGA, 미국을 다시 위대하게)’ 모자가 판매되고 있다. 미국은 최근 중국산 수입품에 대한 관세율을 145%까지 인상한다고 발표했다.

도널드 트럼프 미국 대통령이 상호관세를 부과하면서 상품교역에서 미국의 적자만 부각하고, 흑자를 내는 서비스 교역은 제외한 것으로 나타났다.

미 월스트리트저널(WSJ)은 “미국은 서비스 수출로 큰 이익을 보고 있는데, 트럼프 대통령이 서비스 흑자를 의도적으로 무시했다”고 주장했다. 지난

해 기준 미국의 상품무역 적자는 1조

2100억 달러에 달했지만, 서비스무역은 2950억 달러 흑자를 기록했다.

서비스 흑자는 2000년의 770억 달러에서 대폭 늘어난 것이다. WSJ는 “미국이 부유해지면서 서비스가 점차 경제의 중심이 됐다”며 “이제 중요한 것은 포드나 제너럴모터스(GM)가 아니라 마이크로소프트·알파벳(구글 모회사)·JP모건체이스 같은 기업들”이라고 전했다

실제 중앙일보가 미국 인구조사국 무역통계를 분석한 결과, 지난해 미국의 대한국 상품무역 수지 적자액은 662

억 달러(계절 조정)로 이를 수입(1331억 달러)으로 나누면 49.8%가 나온다. 이를 절반으로 나온 값이 한국에 부과한 상호관세율(25%)이다. 하지만 서비스 무역(107억 달러 흑자)까지 넣어 똑같은 방식으로 계산하면 한국의 관세율은 19%가 된다. 비(非)상품교역인 서비스 부문에는 여행·운송·통신·정보서비스·지식재산권(영화·드라마·음악 등)·보험·금융서비스 등이 포함된다.

유럽연합(EU)에 부과된 관세율은 20%지만, 서비스 무역수지를 포함하면 10%로 줄어든다. 일본(24→17%)·대만

(32→28%)·베트남(46→44%) 등도 세율이 내려간다.

뉴욕타임스(NYT)는 “트럼프 대통령의 관세 부과로 서비스산업 수출이 회복의 타깃이 될 것”이라고 전망했다. 서비스는 실물이 없어 관세를 부과하기 어려운 대신 세금·벌금·불매 등으로 제재할 수 있다.

폰테라라이언 EU 집행위원장은 “미국과 협상에 실패할 경우 미국의 서비스 수출에 타격을 줄 수 있는 EU의 반강압수단(ACI)이 처음으로 사용될 수 있다”고 밝혔다. 세종=김원 기자

신용 낮은 기업, 대출기회 확대... 금융사 건전성 규제 푸는 안 검토

당국, 관세충격 대책반 만들어 대응

금융당국이 관세 충격에 대응하기 위해 금융사 건전성 규제를 오히려 푸는 방안을 검토하고 있다. 어려울 때 금융사 재정 안정만 강조하면, 자칫 돈을 빌

리는 기업에는 ‘비 올 때 우산 뺀다’가 될 수 있어서다. 13일 금융위원회는 지난 8일 5대 금융그룹과 정책금융기관 등이 참여하는 ‘관세 충격 대책반’을 구성하고, 이 같은 규제 완화 방안을 논의하고 있다고 밝혔다.

금융당국은 특히 ‘위험가중자산(RWA)’ 관련 제도 개편을 살펴보고 있다. 동일한 자산 규모를 가지고 있어도 RWA가 높으면 그만큼 회수 가능성이 낮다고 평가된다.

최근 금융사는 자산 건전성을 높이

기 위해 RWA 낮추기에 신경 썼다. 이에 정작 기업들의 돈 구하기는 더 어려워졌다는 비판이 나왔다. 은행들이 안전 주택담보대출이나 신용도가 높은 대기업 대출만 취급하고, 정작 사정이 어려운 중소기업 대출은 외면하면서

다. 한국은행에 따르면 지난해 은행 기업대출은 전월 대비 2조1000억원 줄어든 1324조3000억원을 기록했다. 3월 기준 기업대출이 감소한 것은 2005년 이후 처음이다. 특히 중소기업 대출 잔액만 1조4000억원 급감했다. 김남준 기자

BRADDOCK FAMILY DENTAL
Children & Adults: Sedation, Cosmetic & Implants

브래덕 패밀리 치과

www.BraddockFamilyDental.com

진료시간 월 ~ 금: 8 ~ 5PM
수요일: CLOSED

최신 3D 장비보유, 최첨단 CT 촬영과 디지털 X-RAY, Intra-oral Scanner로 정확한 진단과 섬세한 최선의 치료를 약속드립니다.

진료과목

- 임플란트
- 크라운
- 일반치과
- 신경치료
- 임플란트 틀니
- 미용치과
- 교정
- 충치치료
- 잇몸치료
- 발치
- 전체/부분 틀니
- 응급환자

원장 조상욱 (Samuel Cho, DDS, FICOD)

- UVA
- MCV School of Dentistry
- AEGD Residency @ MCV
- Fellow of International Congress of Oral Implantologists(ICOI)
- Invisalign Certified Provider
- American Dental Association
- VA and Northern VA Dental Society

모든 치과보험(PPO) 받습니다. 메디케어 (VA SMILES FOR CHILDREN) 받습니다. 메디케어 보험 받습니다. •Anthem(Liberty) •Aetna •Humana •United

Be Social with Us!
오피스 571-339-3628
한국어 상담 571-339-3682

(조지메이슨 대학 건너편)
Braddock Rd
★
Braddock Family Dental
10513 Braddock Rd.
Fairfax, VA 22032

엘리콧시티 · 락빌

환자분들의 편의를 위해 2 로케이션에서 진료합니다.

편한나라 척추신경 전문병원

편한 위치! 편한 치료! 편한 척추!

편한나라는 지난 20여년간 척추와 척추신경과 관련되어 발생하는 통증을 치료하고 있으며, 각 분야의 전문 의료인들의 협진으로 빠르고 정확한 치료를 위해 최선을 다 하고 있습니다.

교통사고

- 교통사고 후유증 치료와 함께 척추 및 자세교정
- 통증 침 치료(Dry Needling)
- 마사지 치료(LMT 라이센스 소지자)
- 디지털 X-Ray, 디스크 감압치료
- 물리치료기구, 재활 프로그램 완비

■ **Dry Needling** 이란? 침을 근육이나 근막조직의 통증점에 자침하는 치료법으로 근육통의 완화, 근육 및 인대의 긴장 감소에 효과가 있습니다.

진료 과목

- ✓ 자동차 사고 후유증
- ✓ 손, 발 통증 및 저림
- ✓ 척추 디스크 통증
- ✓ 어깨 결림 및 통증
- ✓ 두통, 목, 허리 통증
- ✓ 만성근육통

취급 보험

- Blue Cross Blue Shield
- Anthem
- United Healthcare/GEHA
- Innovation Health
- Blue Choice
- Aetna
- CareFirst



Dr. 민혁기

원장 Dr. 송영성

Dr. 석호선

Dr. 민혁기

- 전 경기대 대체의학 대학원 외래교수
- Body Balance Center Director(압구정)
- MD & VA Board Licensed
- Life University of Chiropractic Magna CumLaude(우등졸업)
- Life Univ. Doctor of Chiropractic 과정전액 장학생
- 단대부고 졸업

원장 Dr. 송영성

- 동아고, 경희대학교 졸업
- R.O.T.C 28기
- Life University of Chiropractic
- Graduated Magna CumLaude from Life Univ.
- Practiced in Choi Chiropractic
- Certified in Cox Technique-Low Back Pain
- Certified Dry Needling

Dr. 석호선

- Life University of Chiropractic 졸업
- 대구 대건고, 경북대학교 졸업
- MD Chiropractic Board Licensed
- Licensed Massage Therapist (LMT) of MD
- Completion of Asian Bodywork Therapy Program
- Member of Associated Bodywork and Massage Professionals

엘리콧시티 (410) 480-2331 락빌 (301) 279-6960

3201 Rogers Ave. #102, Ellicott City, MD 21043

2000A Veirs Mill Rd., #A, Rockville, MD 20851

무너진 광명 신안산선, 2년 전 “지반 매우 불량” 경고 있었다

2023년 감사원 보고서 ‘5등급’ 판정 사고 전날에도 중앙기동 파손 정황

경기 광명시 신안산선 지하터널 공사 현장 붕괴 사고로 지난 11일 실종된 50대 근로자를 찾기 위한 수색이 13일 재개됐다.

경기도소방재난본부 등에 따르면 구조대는 이날 오후 2시10분 실종된 포스코이앤씨 소속 50대 근로자 A씨 수색 작업을 재개했다. 구조를 위해 특수대응단과 광명·군포·안산·안양소방서 등 5개 구조대와 350t급·500t급 크레인 2대와 소방드론 등을 투입했다.

소방은 전날 오전 4시27분 사고 이후 13시간 넘게 고립됐던 20대 굴착기 기사 B씨를 현장 지하 30m 잔해 데미 아래에서 구조한 뒤 A씨 구조 작업을 계속 벌였으나 비바람에 추가 붕괴 위험 때문에 오후 3시쯤 구조대원을 철수했다.

이어 13일 오전 10시부터 유관기관들과 A씨 수색 재개를 위한 대책회의를 열었다. 광명에 전날날 23.5mm(철산동 기준)의 비가 내리면서 지반이 심하게 약해져 추가 붕괴 위험에 오히려 “통제 구역을 더 확대해야 한다”는 전문가 의견도 나왔다. 하지만 소방은 붕괴·매몰 사고 현장의 구조 골든타임은 72시간이기 때문에 구조 재개를 결정했다고 한다. 위험물 제거 작업부터 벌였지만 붕괴 현장 하부로 진입하는데 어려움을 겪고 있다.

경철도 경력 100명을 동원해 사고 현장 부근인 광명 양지사거리부터 안양호현삼거리까지 오리로 1km 구간에 대한 통제를 이어가고 있다. 또 사고 당시 지하터널의 보강공사 및 안전진단에 투입됐던 근로자 19명(1명 실종·1명 부

상) 중 11명을 불러 참고인 조사를 벌이고 있다.

이번 사고는 11일 오후 3시13분쯤 광명시 일직동 양지사거리 부근 신안산선 복선전철 제5-2공구에서 포스코이앤씨가 시공 중인 지하터널 공사 현장과 상부 도로 약 50m 구간이 무너지면서 발생했다. 당시 상부층에서 내부를 살펴보면 A씨는 연락 두절 상태로 정확한 위치와 생존 여부가 확인되지 않고 있다. 사고 현장은 2년 전에도 감사원에서 “지반상태가 ‘매우 불량’(5등급)하다”는 경고를 받은 것으로 파악됐다. 감사원이 2023년 1월 낸 ‘광역교통망 구축 추진실태’ 보고서는 “신안산선 복선전철 제5공구(시흥시청~광명)의 경우 터널 시점으로부터 약 19km 떨어진 구간에 암반이 부스러지는 등 일부 단층과쇄대가 존재해 지반 상태가 ‘매우 불량’인 5등급인데도 터널 설계에 인버트(지반 용기 파괴를 막기 위한 필수 구조물) 설치가 반영돼 있지 않다”고 지적했다.

붕괴 전날 터널을 떠받치고 있는 중앙기동 일부가 아예 파손된 정황도 드러났다. 문진석 더불어민주당 의원실이 국토교통부를 통해 확보한 공사 시행사 포스코이앤씨 컨소시엄 넥스트레인의 최초 상황보고서에는 “4월 10일 오후 9시50분 20치(2arch) 터널 중앙기동 파손”이라는 내용이 기재됐다. 발생 원인은 “터널 좌측 측압에 의한 변위 발생 추정”이라고 적었다.

신안산선은 당초 올해 4월 개통이 목표였으나 공사가 지연되면서 현재 공정률은 55% 정도다. 최명기 대한민국의산업현장교수단 교수는 “설계부터 부실 시공 가능성까지 철저한 조사가 필요하다”고 말했다. 최모란·박중서 기자



지난 11일 경기도 광명시 신안산선 지하터널 공사 현장 붕괴 사고로 50대 근로자 1명이 실종 상태다. 사진은 13일 사고 현장.

장진영 기자

또 내려앉았다...이번엔 부산 사상·서울 마포 ‘땅꺼짐’

11일 신안산선 붕괴 사고를 비롯해 전국 곳곳에 땅꺼짐(싱크홀) 사고가 잇따라 근본적인 대책이 필요하다는 지적이 나온다. 13일 오전 5시30분쯤 부산 사상구 학장동에서 가로 3m, 세로 4.5m, 깊이 5m가량의 싱크홀이 발생했고, 같은 날 오전 8시50분쯤 서울 마포구 지하철 5호선 애오개역 앞 차도에 지름 40cm, 깊이 1.3m 규모 싱크홀이 생겼다.

부산 사상구 싱크홀은 사상~하단선 도시철도 공사 현장 인근에서 나타났다. 부산시는 “땅속 콘크리트 하수 박스 파손 탓에 빗물에 휩쓸린 토양 입자가 박스 내부로 흘러들며 땅속 공동(空洞)이 생기며 발생한 것으로 추정된다”고 밝혔다. 지난해부터 인근에서 8건의



13일 부산시 사상구 도시철도 공사 현장 부근에 대형 싱크홀이 발생했다. [사진 사상구]

싱크홀이 발생했다.

임종철 부산대 토목공학과 명예교수는 “매립지로 지하수 수위가 높아 지반이 약한 사상구 특성이 설계 단계부터 충분히 반영되지 못한 것으로 보인다”며 “드러나지 않은 땅속 빈공간

들이 연결되면 큰 사고로 이어질 수 있다”고 우려했다. 그러면서 “부산교통공사와 시공사, 관리 주체인 부산시 등이 지하하수관 같은 지장물, 공동 등 위험요인을 자세히 조사할 필요가 있다”고 덧붙였다.

지난달 24일엔 서울 강동구 명일동 지하터널 공사장 위의 도로에서 발생한 대형 싱크홀에 30대 오토바이 운전자가 추락해 숨지기도 했다. 이에 서울시는 “지표투과레이더(GPR)로 지하공동 등을 사전 탐지해 지하굴착 공사장 안전관리 특별대책을 추진하겠다”고 밝혔다. 전문가들은 하지만 GPR은 주파수 한계로 지하 2m까지밖에 탐지하지 못해 지질 조사가 필요하다고 지적하고 있다. 부산=김민주 기자

봄이 이상해요

영하 30도 찬 공기, 대기상층 지나 빗꽃이 활짝 폈던 12·13일, 서울을 비롯한 전국 곳곳에 눈, 우박이 내렸다. 기상 관측이 시작(1907년)된 이후 4월 중순(11~20일) 서울에 눈이 쌓인 건 이번이 처음이다.

13일 기상청은 전날 밤부터 이날까지 서울에 최고 0.6cm(송월동 대표 관측소)의 눈이 쌓였다고 밝혔다. 4월에 내린 눈으로는 역대 두 번째 많은 양이다. 수원에서 0.4cm의 눈이 쌓였다. 이날 전국의 아침 최저기온은 0.1~6.7도로, 대부분의 지역에서 전날 낮 기온

(14.3~24.7도)과 비해 약 15도 이상 급락했다. 이날 서울의 아침 기온은 1.1도로, 강한 바람 탓에 체감온도는 -2.4도까지 떨어졌다. 소셜미디어(SNS)에는 급변한 날씨에 놀란 시민들이 “빗꽃과 눈을 함께 보다니, 날씨가 이상한 것 같다”며 관련 사진과 영상을 올렸다.

기상청은 북쪽에서 내려온 저기압이 한반도를 지나가며 날씨가 급변했다고 설명했다. 차고 강한 바람이 한반도 전역에 불면서 기온이 급속히 내려갔고, 저기압이 뿌린 비는 곳곳에서 눈으로 바뀌었다. 기상청 관계자는 “대기 상층으로 -30도 이하의 찬 공기가 지나가며



상가 입간판이 주차된 차량 위로 쓰러진 모습. [연합뉴스]

대기가 불안정해진 탓에 돌풍과 함께 천둥·번개, 찌락 우박이 떨어지는 곳도 있어 주의해야 한다”고 당부했다.

전국 대부분 지역에 강풍과 풍랑특보가 발령된 가운데, 곳곳에서 나무

가 쓰러지는 등 강풍 피해가 잇따랐다. 이날 여수, 양양, 부산 등 바닷가와 내륙인 화성에서 순간 최대 풍속이 초속 30m를 넘는 태풍급 강풍이 불었다. 초속 30m는 난간을 잡지 않으면 사람이 날아가고 기차가 탈선하거나 나무가 뽑힐 수 있는 수준의 강풍이다.

역대 강풍 기록도 곳곳에서 경신됐다. 이날 세종(초속 13.2m), 청주(서청주 초속 18.6m)에서 4월 기준 순간 풍속이 역대 최고치를 기록했다. 양평, 보성, 여수, 광양, 부산(북부산)에서는 역대 두 번째로 강한 순간 풍속이 관측됐다. 바람과 함께 황사도 유입됐다. 발해만 북서쪽에서 발원한 황사는 이날 오전 서해안으로 들어와 수도권을 중심으로 짙게 나타났다. 14일까지 나타나

다가 물러날 전망이다.

기상청은 14일에도 굵은 날씨가 이어질 것으로 예보했다. 새벽부터 오전까지 전국에 눈 또는 비가 내리는 가운데, 강원 산지에는 대설특보가 발표될 가능성이 있다. 강원 영동과 충북 남부, 전라 동부, 경상권 등 내륙은 15일 새벽까지 눈 또는 비가 이어지는 곳이 있을 전망이다. 13일 오후 5시부터 14일 또는 15일 새벽까지의 예상 강수량은 전국 5~20mm다. 예상 적설량은 경기 북부와 동부 1~5cm, 강원 산지 3~8cm, 강원 내륙·충북·경북 북동 내륙·제주 산지 1~5cm, 그 밖의 지역은 1cm 내외다.

기상청은 “월요일 새벽 전국 곳곳에 빙판길이 생길 수 있어 주의해야 한다”고 당부했다. 정은혜 기자

구강교육치과

나투라 치과

dental implants | bright smile

원장 **강동호** Don Kang

- ◇ 서울대학교 치과대학 졸업 DDS
- ◇ 유엔(Univ. Of Pennsylvania) 치과대학원 졸업 DMD
- ◇ 뉴욕대(NYU) 치과대학 임플란트 수료 / 보철 과정 수료
- ◇ 한국, 미국에서의 27년 임상경력

“**염증없는 잇몸,** *건강한 치아*
오래가는 임플란트”

임플란트 · **잇몸치료** · **치아교정**
Implant · Periodontal Surgery · Orthodontics Invisalign

응급환자 · **치아성형** · **신경치료**
Emergency · Veneer Lumineers · Root Canal Treatment

나투라 치과 페어팩스 T. 703-652-4265
9508 Lee Highway, #A, Fairfax, VA 22031 (구)롯데 쇼핑 근처에 있는 IHOP에서 Lee Hwy 건너편

www.naturadent.net

타이슨스 코너 DC Eye Clinic

전안과

25년 over 11300 백내장/녹내장 수술 over 12700 레이저 치료경력

진료과목

- 백내장 레이저 수술 Cataract Laser Surgery
- 녹내장 레이저 치료&수술 Glaucomal Laser and Surgery
- 노년기 황반변성 주사치료 Macular Degeneration Injection Th
- 정기적인 눈 검사 Routine Eye Exam
- 안구 건조증 치료 Dry Eyes Therapy
- 당뇨병 레이저 & 주사 Diabetes Laser and Injection
- 안검하수(눈꺼풀 처짐 개선) Eyelid Surgery (Blepharoplasty)

구인 리셉티비스트/테크니션 구합니다! 이종언어 이력서: dceyeclinic@yahoo.com

원장/ Benjamin Chun, MD

- Brown University BA Degree
- Brown Dartmouth Medical School MD Degree
- Tripler Army Medical Center Internship
- Madigan Army Medical Center Residency
- Madigan Research Ophthalmology - Participate
- Harvard Cardiovascular Research Program - Participated
- American Board of Ophthalmology Certified
- Voted 2020 Best Eye Dr from "Top Doctors Pittsburgh Magazine"
- Korean Daily Medical Columnist

Vienna T: 703 853 1966
8381 Old Courthouse Rd Suite #345
Vienna, VA 22182 dceyeclinic.com

White Oak T: 412 681 8505
1985 Lincoln Way Suite #15
White Oak, PA 15131

Shady side T: 412 681 8505
5438 Centre Avenue
Pittsburgh, PA 15232

South side T: 412 681 8505
2300 Jane St.
Pittsburgh, PA 15203

한국말로 진료 받으세요!!

35세 청년 10명 중 4명 '캥거루족' ... 10년새 두배

(서울시민)

대학입학 후 취업까지 평균 63개월 초혼·출산연령 밀리며 독립 늦어져

34세 남모씨는 최근 직장을 그만두고 대학원에 진학했다. 직장에선 더는 발전이 없다는 생각이 들어서다. 당장 벌이가 없어 부모님으로부터 등록금은 물론 용돈·생활비를 지원받는다. 남씨는 “부모님께 미안한 마음이지만, 공부 외에 뾰족한 수가 없다”며 “직장이 없으면 소개팅에 나가기 힘들어 결혼은 당분간 미룰 계획”이라고 말했다.

30대 중반에 접어들었는데도 부모와 함께 사는 이른바 '캥거루족'이 10년 새 크게 늘었다.

13일 서울연구원의 '서울시민 생애과정 변화와 빈곤 위험' 보고서에 따르면 35세 시점에 청년이 부모와 동거하는 비율이 서울 기준 1971~75년생 때는 20%였는데, 1981~86년생에서는 41.1%로 두 배로 증가했다. 전국 기준으로 봐도 18.6%(1971~75년생)에서 32.1%(1981~86년생)로 늘었다.

'쉬웠음 청년' 23개월간 구직 안해

'취업'을 통한 경제 독립과 '결혼'을 통한 가구 독립이 늦어지는 게 원인으로 꼽힌다. 성인기로의 전환점인 ▶학교 졸업 ▶취업 ▶결혼 ▶분가 등 4개

지표 모두 1986년에서 2021년까지 느려지는 이상향 그래프를 그렸다. 실제 통계청 경제활동인구조사에 따르면 2024년 대학을 졸업하는 데 청년들이 걸린 기간은 51.8개월로 역대 최장이자, 관련 통계를 집계하기 시작한 2007년에는 46.3개월이었는데 한 학기 넘게 대학을

35세 청년이 부모와 동거하는 비율

단위: % ●1971~75년생 ●1981~86년생

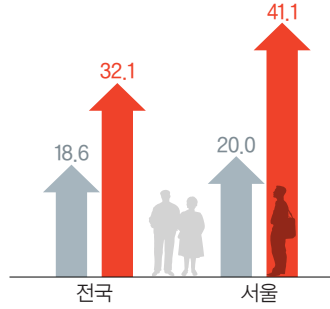

늦어지는 청년(15~29세) 독립

	2000년	2024년
대학졸업까지 걸리는 기간	46.3개월 (2007년 기준)	51.8개월
졸업 후 첫 취업까지 걸리는 기간	9.5개월 (2004년 기준)	11.5개월
초혼 연령	남자 29.3세 여자 26.5세	남자 33.9세 여자 31.6세
첫째아이 출산 연령	27.69세	32.96세 (2023년 기준)

자료: 통계청·서울연구원

더 다니고 있는 셈이다. 졸업 후 취업까지 걸리는 기간도 2004년 9.5개월에서 2024년 11.5개월로 길어졌다.

2000년에는 남자 초혼 연령은 29.3세, 여자는 26.5세였으나 2024년 남자 초혼 연령은 33.9세, 여자는 31.6세다. 엄마가 첫 아이를 낳는 나이도 2000년 27.69세에서 2023년 기준 32.96세로 5년 이상 늦어졌다. 전문가들은 경제적 어려움을 경제·가구 독립이 늦어지는 주원인으로 꼽았다. 강동우

한국노동연구원 연구위원은 “기업이 경력직을 선호하다 보니 여러 경험과 스펙을 만드느라 전반적으로 졸업과 취업이 늦어졌다. 이 영향으로 결혼과 출산도 늦어진다”며 “일자리가 주로 수도권에 있는데 감당하기 어려운 수준의 집값이다 보니 부모와 동거하는 비율이 특히 서울에서 높게 나타난다”고 말했다.

최근 '쉬웠음 청년'이 늘면서 이런 현상은 심화할 수 있다. 한국고용정보원이 올해 3월에 발표한 자료에 따르면 '장기 쉬웠음 청년'이 별도의 노력 없이 쉬는 기간은 평균 22.7개월로 2년 가까이 됐다. 이 중 4년 이상 쉬는 청년도 약 11%나 됐다.

이병훈 중앙대 사회학과 명예교수는 “결국 돈을 벌지 못하는데 집값은 비싸니 부모와의 동거라는 선택을 하게 되는 것”이라며 “청년이 선호하는 양질의 일자리를 많이 만들고, 이를 토대로 청년 스스로 자신의 소득·인생을 관리할 수 있는 환경이 마련돼야 한다”고 짚었다.

이를 방지할 경우 '빈곤의 악순환'을 가져올 수 있다. 변금선 서울연구원 연구위원은 “다른 국가와 달리 한국에서는 자식과 부모 동거가 빈곤 위험을 높

이는 양상으로 나타난다”며 “부모가 다른 자식을 부양하는 건데, 이는 노후 준비 악화로 이어지기 때문”이라고 지적했다. 강동우 연구위원도 “청년 이행기가 계속 지연된다면 자녀와 부모 삶의 질이 동반 저하될 수 있다”고 지적했다.

정년퇴직 2배 늘 때 조기퇴직 2.5배 ↑

우려되는 건 최근 들어 직장에서 일찍 퇴직하는 중년이 늘면서 '빈곤한 노년'도 길어질 수 있다는 점이다. 통계청에 따르면 자신의 주된 일자리(가장 오래 근무한 곳)에서 권고사직·명예퇴직·정리해고 등으로 조기 퇴직한 사람은 지난해 60만5000명으로 집계됐다. 관련 통계를 작성한 2005년(24만4000명)과 비교하면 2.5배 늘어난 수치다. 같은 기간 정년퇴직자가 2배(23만7000명→48만2000명) 늘어난 것보다 속도가 빠르다. 주된 일자리에서 퇴직하는 평균 나이는 49.4세로 2005년(50세)보다 0.6세 앞당겨졌다.

서울연구원은 “전통적으로 빈곤은 실업·질병·가족 해체와 경제적 계층이 주요 요인이었으나, 최근엔 고령기 조기 은퇴와 청년(자녀)의 성인 이행 지연 등과 맞물려 증폭된다”고 분석했다. **세종=김연주·임성빈 기자**

“결혼·출산 의향 있다” ... 보수 청년이 진보보다 많아

정치 성향에 따라 청년의 출산 의지도 차이가 있는 것으로 드러났다. 13일 서울대 인구정책연구소의 ‘정치적 사건에 따른 혼·출산 의향’ 설문조사(20~30대 미혼자 1794명 대상)에 따르면 향후 출산할 의향이 ‘있다’고 응답한 청년은 전체의 31.2%에 불과했다. ‘없다’가 39.2%로 가장 많았고, 아직 확실하지 않다(‘보통이다’)가 29.6%였다. 결혼 의향의 경우 ‘있다’는 청년이 38.9%로 많았는데, 출산 의향은 이에 못미쳤다.

연구진은 청년이 스스로 생각하는 정치적 성향을 묻고, 그에 따라 결혼·출산 의향을 분류했다. 설문에 참여한 청년 중 자신이 진보적 성향이라고

답한 사람은 24.1%, 중도 47.9%, 보수 16.5%, 정치 무관심층 11.4%였다.

진보 성향 청년 중에는 출산 의향이 있는 사람이 29.7%에 그쳤는데, 보수 성향 청년은 42.8%가 출산 의향이 있다고 응답해 13.1%포인트 격차가 있었다. 결혼의 경우 보수 청년 50.8%가 의향이 있다고 했는데, 진보 청년 중에선 38.9%만이 하겠다고 응답했다. 중도 청년은 대체로 진보 청년과 비슷한 응답 비율을 나타냈다.

이런 차이는 사회의 변화 가능성에 대한 기대 수준이 다르기 때문이라는 게 연구진의 설명이다. 고우림 서울대 인구정책연구소 연구교수는 “진보

청년은 정부의 제도적 지원 등을 통해 사회구조적 문제가 얼마나 개선될지를 중시해 결혼·출산 결정을 하는 경향이 있다. 반면에 보수 청년은 정책 지원보다는 개인적인 환경이 실질적으로 얼마나 개선될 수 있는지를 중심으로 결정을 내리는 경향이 있는 것으로 보인다”고 말했다.

남녀 청년의 정치 성향이 갈라진 점은 향후 결혼·출산의 ‘미스매치’ 요인으로 작용할 수 있다는 우려를 키운다. 이번 조사에서 여성은 진보 성향 비율이 26.5%로 보수(12.2%)보다 2배 이상 높았는데, 남성은 보수 비율이 23.1%로 진보(20.6%)보다 높았다. 파이낸셜타

임스(FT)는 지난해 “한국의 극단적 상황은 젊은 남녀가 (정치적으로) 갈라설 때 어떤 일이 벌어질 수 있는지 다른 나라에 경고하는 역할을 한다”며 “한국 사회는 둘로 갈라져 혼인율과 출산율이 급락했다”고 지적하기도 했다.

이와 함께 최근의 정치적 혼란은 향후 결혼·출산 계획에 부정적 영향을 미쳤다고 본 청년이 많았다. ‘탄핵심판 후 미래 사회는 결혼과 출산에 부정적인 영향을 미칠 것이다’고 본 청년은 52.2%였다. 지난해 12월 비상계엄 직후부터 윤석열 전 대통령 탄핵 찬성 집회에 참여한 명선(여·32)씨는 “이번 탄핵 정국으로 정치적 혼란을 다시 목격하

니, 아이 생각을 하기에는 어려운 사회라는 생각이 들었다”고 했다. 그는 “또래 남성과 나의 결혼·출산에 대한 생각이 다른 경우를 자주 본다”며 “혼자서도 잘 살 수 있을 거라고 생각한다”고 덧붙였다.

다만 이번 조사에서 청년은 ‘내가 원하는 삶을 개척할 수 있을 것이라 믿는다’는 문항에는 45.4%가 ‘그렇다’고 답했다. 김민섭 서울대 인구정책연구소 연구원은 “정치 성향을 떠나 청년이 얼마나 ‘미래 주도력’을 느끼는지에 따라 결혼·출산율이 높아질 수 있다”며 “청년이 미래 주도력을 느낄 수 있도록 정치권에선 청년 세대가 저출산 정책에 직접 목소리를 낼 수 있는 거버넌스를 만들 필요가 있다”고 설명했다. **세종=임성빈 기자**

대한상의·한경협 30억 기부 ... '징용 3자 변제' 재원 고갈 막는다

일제 강제징용 피해자를 위한 '제3자 변제 해법'을 이행하는 행정안전부 산하 일제강제동원피해지원재단(이하 재단)에 최근 대한상공회의소(대한상의)와 한국경제인협회(한경협)가 총 30억

원을 기부한 것으로 나타났다. 13일 관련 소식통에 따르면 지난 3일 대한상의가 15억원을, 이튿날인 4일에는 한경협이 15억원을 재단에 기부했다. 제3자 변제 해법 발표 이후 국내에서 개

인이 아닌 기관 혹은 기업이 재단에 기부금을 낸 건 포스코그룹 이후 처음이다. 포스코는 제3자 해법 발표 당시인 2023년 3월 40억원을 출연했고, 지난해 9월 20억원을 추가로 출연했다.

제3자 변제 해법은 한일 민간의 자발적 기여로 마련한 재원을 통해 소송에서 배상 확정판결을 받은 피해자들에게 일본 기업 대신 재단이 판결금과 지연이자를 지급하는 방식을 뜻한다.

제3자 변제 해법을 수용하는 피해자들이 꾸준히 나오지만, 정작 재단의 재

원은 고갈 상태인 게 문제였다. 지난해 5월 기준으로 3자 변제를 통한 판결금 수령을 바라는 피해자들을 위해 최소 120억원이 더 필요했지만, 재단에 남은 돈은 3억원뿐인 상황까지 벌어졌다. 이번 기부로 피해자들을 위해 가용 가능한 현금은 36억원으로 늘었다. **박현주 기자**

신성재 변호사

경기 침체로 어려운 시대에 당신이 믿을 수 있는 최고의 변호사. 정리할 것은 정리하고, 지킬 것은 지켜 드립니다. 파산은 끝이 아닌 새로운 시작입니다.

지난 10년간 1,000건의 파산 케이스를 성공적으로 해결한 믿을 수 있는 로펌.

교통사고 / 개인파산

- 교통사고 / 최대보상
- 개인상해 보상청구
- Chapter 7: 개인 파산
- Chapter 13: 개인 파산-Payment Plan
- 비즈니스 관련 민사 소송

교통사고 최대보상! 소송전문 변호사들이 약속 드립니다.

아무리 작은 케이스라도 법원에서 끌장을 보는 근성 있는 변호사들!

DC LAW GROUP
LEGAL COUNSELORS

VA **571.999.2755**
4326 Evergreen Ln., #C
Annandale, VA 22003

MD 301.775.2774
630 E. Diamond Ave., Suite F
Gaithersburg, MD 20877

Regina Domingo Esq. | Chris Shin Esq. | Robert Harris Esq.

Hours: Mon-Fri (10:00 ~ 18:00)
E-mail: sjshin.esq@gmail.com / Fax: 240.775.3004

유재신 공인회계사

세무보고 / 회계업무 / 경영상담 / 세무 감사 대변
신규사업체 등록 / 공증업무 / 납세자 번호 (TIN번호)신청

유재신 경영학 박사, 공인회계사
jaeshinyoocpa@gmail.com

모든 계약은 이곳에서

2024 Return

T A X

유종옥 종합보험

자동차 / 집 / 사업체 / 생명
본드 / 건강보험 / 메디케어

유종옥 종합보험
jongokyoo@gmail.com

TEL. 703-916-0172, 703-916-0868 (VA) / 301-871-2448 (MD) / FAX. 703-916-0173

VA Office 7353 McWhorter Pl., #210, Annandale, VA 22003
MD Office 5732 Stanbrook Ln., Gaithersburg, MD 20882

“500명 의대 증원안 들고간 조규홍… 질타당하고 나왔다”

(복지장관)

윤 ‘나 아니면 누가’ 점진증원 거부 “의사는 우리편, 욱먹더라도 하자” 40년 지기 정호영 ‘안된다’ 말리자 윤 “그런말 말라” 이후 연락 끊겨



윤석열 전 대통령이 2023년 10월 19일 충북대에서 열린 ‘생명과 지역을 살리는 필수 의료 혁신전략회의’에 참석해 발언하고 있다. [사진 대통령실]

윤석열 전 대통령의 의대 증원 정책은 압도적 지지를 받았다. 역전 만루홈런 찬스였지만 헛스윙만 하다 삼진아웃당했다. 급기야 계엄 포고령에 ‘전공의 처단’이라는 황당한 조항을 넣었다.

윤 전 대통령은 의대 증원에 ‘나 아니면 누가 하나’ ‘다음 대통령은 겁먹어서 못 한다’는 자세로 임했다(전직 대통령실 참모 A). 그러나 과정이 너무 거칠었고, 여건을 제대로 살피지 않았다. 조규홍 보건복지부 장관이 2023년 9월 용산을 찾았다. 당시 상황을 잘 아는 B씨는 “조 장관이 500~800명 증원 등의 몇 가지 안을 들고 갔다가 질타당하고 나왔다”고 말했다. ‘3000명 증원’ 얘기도 있었다고 한다. 분명한 것은 조 장관이 ‘2035년 의사 1만 명 부족’이라는 기준을 들고 나온 점이다.

윤 전 대통령은 2023년 초부터 지역 완결형 의료와 바이오 헬스에 매달렸

고, ‘기승전 의대 증원’을 굳혔다. 은밀한 작업이 시작됐다. 그해 5월 한 일간지가 ‘복지부, 512명 증원 추진’이라고 보도하자 공무원 휴대폰 포렌식(통신 기록 복원) 작업이 벌어졌을 정도다. 복지부는 500, 1000명 식으로 단계적 증원을 선호했다. 하지만 대통령실 참모 B는 “대통령이 단계적 증원은 안 된다고 못 박았다”고 말한다. 매년 늘릴 때마다 학교는 학칙을 개정하고, 의료계는 파업을 벌일 것이라고 우려했다. 조 장관은 수차례 윤 전 대통령에게

보고서를 들고 갔고, 그때마다 지시사항을 받아 왔다. 2000명 최종 확정 시기는 지난해 1월 하순. 조 장관이 ‘정답 2000명’을 냈고, 윤 전 대통령의 재가를 받았다고 정부 전 고위 관계자가 밝혔다. 정부는 극도의 비밀을 유지했다. 서류에 2000이라는 숫자를 한 번도 쓴 적이 없다. 한덕수 총리나 국민의힘에 보고할 때도 말로 했다. 그러다 보니 “절차 부실” 비판이 거셌지만, 복지부 관계자들은 “공청회에 숫자가 나오는 순간 의료계가 바로 뛰쳐나왔을 것”

이라고 했다. 일부에선 말했다. 대통령 40년 지기로 알려진 정호영(전 경북대병원장) 전 복지부 장관 후보자가 2023년 말 용산을 찾았다. 윤 전 대통령은 증원의 다섯 가지 이유를 들었고, 정 전 원장은 건건이 “외람되지만, 아니다”고 했다. 윤 전 대통령이 “의대 쏠림 탓에 이공계가 초도화됐다”고 하자 정 전 원장이 “증원하면 더 초도화된다”고 맞서는 식이다. 대통령실 참모 C는 “윤 전 대통령은 빙긋 웃었다. 정 전 원장의 말을 끊고 ‘그런 말 하지 말라’고 했다”고

전한다. 이후 연락이 끊겼다.

전직 대통령실 참모 A에 따르면 윤 전 대통령은 “대통령 두 번 할 것도 아닌데, 특히 의사는 우리 편인데 욱먹더라도 하자”고 했다. 노무현 정부에서 로스쿨을 도입해 변호사를 늘려 법률 서비스 접근권이 좋아진 것처럼 의사를 늘리려 했다. 참모회의에선 검사 시절 의사 리베이트 수사를 종종 언급했다. “리베이트도 경쟁이 없어서 생긴 카르텔의 결과물”이라는 발언을 자주 하는 식이었다. 의사 집단은 핵과 대상 카르텔이었다.

윤 전 대통령은 지난해 4월 박단 대한전공의협의회 비상대책위원장을 만났다. 전직 대통령실 고위 관계자 D가 전한 상황이다. 박 위원장은 “2000명의 근거가 뭐냐” “계산이 안 된 것 같다”고 지적했다. 윤 전 대통령은 “(지금 늘려도) 10~20년 후 의사가 나온다. 밥그릇 뺏으려는 게 아니다”고 설명했다. D는 “윤 전 대통령이 말을 많이 하는 스타일인데, 돌이켜 5대 5였다”고 말한다. 그리고 지난해 초 2026년 의대 증원이 0명으로 되돌아왔다. ‘증원 개혁’이 물거품이 됐다. **신성식 복지전문기자**

“선배도 투쟁 나서라” “작년 같은 휴진 어려워”… 의협 세대갈등

(전공의·의대생 대표)

(의대 교수들)

의협 전국대표자대회서 내용

“기성세대 의사들은 무엇을 할 수 있느냐?”

의료계 내 강경파로 꼽히는 박단 대한전공의협의회 비상대책위원장과 이선우 대한의과대학·의학전문대학원학생협회 비대위원장이 13일 이러한 질문을 ‘선배’ 의사들에게 던졌다. 이날

서울 대한의사협회(의협) 회관에서 열린 전국 의사대표자대회에서다. 이들이 휴진 등 적극적인 투쟁을 요구하면서 윤석열 전 대통령 관련 뒤 대화에 시동을 건 의협 내의 세대 갈등이 커지는 양상이다.

의료계에 따르면 이날 의협은 대회 3부 행사로 향후 대응 방안을 위한 비공개 논의를 진행했다. 의협은 1·2부에

서 “정부는 하루빨리 의료 정상화를 위해 논의의 장을 마련하라”(김택우 의협 회장)며 대화의지를 내비쳤다. 하지만 3부에 참여한 박단·이선우 위원장은 “투쟁에 적극 동참해 달라”고 강하게 요구했다고 한다. 의료계 관계자는 “전공의·의대생을 대표하는 이들이 의협 대표자 회의에 함께 목소리를 낸 건 처음”이라고 밝혔다. 이 위원장은 20일

서울에서 열리는 전국 의사총회기대를 두고 “(집회에) 개원의·교수가 없다면 학생들은 결국엔 ‘우리가 계속해서 이렇게 투쟁해야 하는구나’라고 생각할 것”이라고 말했다. 박 위원장은 의대생 복귀를 강조하는 선배들을 향한 불만을 드러냈다. 그는 “‘학교로 돌아가라’고 하지만 학생들이 나와 있어 협상력이 생긴 것”이라며 “그렇다면 (선배

들은) 그에 대응되는 것에 대해 어떤 것을 해줄 것이지”고 물었다.

하지만 이 자리에 있던 선배 의사들은 부정적 입장을 표했다. 한 의대 교수는 비대위원장은 “지난해처럼 사직서를 내거나 진료 휴진을 하는 것은 힘들다”고 했다. 한 지역의사회장도 “대선을 기점으로 의대생·전공의가 더 유연하게 행동해야 한다”고 말했다. **채혜선 기자**

‘자연인’ 윤석열 내란재판 오늘 시작… 피고인으로 출석

윤석열 전 대통령이 14일 자연인 신분으로 처음 내란 재판 피고인석에 선다. 서울중앙지법 형사25부(부장판사 지귀연)는 이날 오전 10시 윤 전 대통령의 내란우두머리 혐의 사건 첫 공판을 연다.

지난 11일 한남동 대통령 관저를 나와 중앙지법 맞은편 서초동 사저로 이사한 윤 전 대통령은 경호 인력의 도움을 받아 법정에서 출석할 예정이다. 법원에서 경호상 지하주차장을 통한 입장 허가를 사전에 받아둔 터라 외부 노출을 피해 지하 통로로 입장할 가능성이 크다.

첫 공판에선 검사가 공소사실을 낭독한 뒤, 내란 혐의를 전부 부인하는 윤

전 대통령 측의 반대 주장이 이어질 예정이다. 윤 전 대통령의 중앙지법 출석은 이번이 처음은 아니다. 지난 2월 20일 형사25부의 구속취소심문에 응하기 위해 출석한 적 있다. 당시엔 현직 대통령 신분이었다고, ‘자연인 윤석열’로 피고인석에 앉은 건 14일이 처음이다.

과거 박근혜·이명박 전 대통령 재판 첫 공판 일부 법정 내 촬영이 허가됐지만 이번엔 촬영이 불허됐다. 지난 1월부터 총 8차례 한법재판소 탄핵심판 변론에 출석한 ‘피청구인 윤석열’은 화면으로 남았지만, 형사법정에 앉은 ‘피고인 윤석열’의 모습은 일반에 공개되지

않게 됐다. 재판부는 촬영 불허 사유를 따로 밝히진 않았다.

대법원 규칙에 따르면 재판장은 피고인의 동기가 있는 때에 한해 촬영 허가를 할 수 있고, 공공의 이익을 위해 상당하다고 인정되는 경우엔 피고인의 동의와 무관하게 촬영을 허가할 수 있다.

한편 지난 9일 창원지법의 보석 허가로 석방된 공천 개입 의혹 정치 브로커 명태균씨가 이날 페이스북에 “콜로세움 경기장 철장에 145일 갇혀 있던 굶주린 사자가 철창문이 열려 경기장 한복판에 뛰어내려 서 있다”고 적었다.

김정연·심석용 기자



윤 재판 앞두고… 통제된 법원 ‘내란 우두머리’ 혐의로 재판에 넘겨진 윤석열 전 대통령의 첫 정식 형사재판을 하루 앞둔 13일 오전 서울중앙지방법원이 일부 통제되고 있다.

고객만족 17년!
확실한 부동산 전문가!

매매 / 리스 전문
주택, 건물, 오피스, 창고, 상가

부동산 전문 브로커
GSHwang Realty

황계실 571-239-6054

<p>1. 웃은 하이, 프레스티지 2025 새싱글 \$1,450,000</p> <p>방 5, 화 5.5, 5,000sqft, 차고 2, 모던 디자인, 123/236/GMU</p>	<p>6. Clifton 싱글 \$950,000</p> <p>방 4, 화 3.5, 차고 2, 3,300sqft, 센터빌 하이 세입자용 전부 업그레이드, 새 지붕, 새 HVAC</p>	<p>11. 게인스빌 골프 싱글 \$1,060,000</p> <p>게인스빌 레이크메나사스 골프 커뮤니티 싱글 방 4, 화 4.5, 차고 2, 4433 sqft, 2004, 0.3acre, 페리오, 스크린드</p>
<p>2. 찬들리 하이 싱글 \$1,050,000</p> <p>방 4, 화 3.5, 차고 2, 4,000sqft, 전부 업그레이드, 286/50/lees corner rd</p>	<p>7. 맥클린 하이, 럭셔리 싱글 \$2,799,000</p> <p>방 6, 화 6.5, 6,000sqft, 차고 2, 전부 업그레이드, 모던 세입자용, 맥클린하이, 롱웰우미들, 495/66/267/123/Old Dominion Dr</p>	<p>12. 맥클린 콘도 \$485,000</p> <p>방 6, 화 6.5, 6,000sqft, 차고 2, 전부 업그레이드, 모던 세입자용, 맥클린하이, 롱웰우미들, 495/66/267/123/Old Dominion Dr</p>
<p>3. 찬들리 하이 싱글 \$1,150,000</p> <p>Rocky run middle, Polpa Tree Elementary, 최고 학교, 방 6, 화 3.5, 4,000sqft, 성당근처, 66/28/50/29</p>	<p>8. 맥클린 하이 싱글 \$2,599,000</p> <p>방 7, 화 7.5, 6,100sqft, 차고 2, 전부 업그레이드, 모던 세입자용, 고품격 디자인, 맥클린하이, 롱웰우미들, 495/66/267/123/Old Dominion Dr</p>	<p>13. 게인스빌 콘도 \$425,000</p> <p>Open House 4/13(SUN) 1-3pm @7168 Little Thames Drive, Gainesville, VA 20155 방 3, 화 2.5, 차고 1, 1,778sqft, RT29, Rt66, Giant, Gateway Shopping mall</p>
<p>4. 센터빌 싱글 \$1,150,000</p> <p>새집같은 모델하우스, 모던 디자인, 전부 리모델링, 방 6, 화 4.5, 차고 2, 솔라 패널, 6,228sqft</p>	<p>9. 페어팩스 중심 타운 \$825,000</p> <p>방 3, 화 3.5, 3,000sqft, 236/66/29/50, GMU, 지하워키킴, 욕, 팬스</p>	<p>14. 맥클린 하이 싱글 펜트 \$5,900</p> <p>방 5, 화 3, 카프치2, 팬스, 전부 모던리모델링, 6/1일주, 메트로 인근</p>
<p>5. 센터빌 싱글, VIRGINIA RUN \$925,000</p> <p>방 4, 화 4, (메인/ 풀베스), 차고 2, 3,200sqft, 전부 업그레이드, 29/28/66</p>	<p>10. 찬들리 하이 타운 \$599,999</p> <p>방 3, 화 3.5, 1,980sqft, 욕, 워키킴 지하 (방, 풀베스), 50/286</p>	<p>15. 매매/리스</p> <p>*센터빌 중심 상업용 미장원 은퇴, NEW HVAC, 좋은 조건, 최근 리모델링, *게인스빌 상업용 미장원 펜트 \$3,300/m, 1300sqft, 29/66, 7-11일</p>

Lee Koo Acupuncture Pain Control Clinic & Herbs

서울 미구 한방병원

원장 이구 (한의학 박사) **저서**

- *서울 중구 회현동 1가 86에서 출생
- *전 메릴랜드 한의과대학 교수
- *임상경력 50년
- *각종 보험 취급 (교통사고 보험 100%)
- *VA, MD, DC 면허 소지

****특진 (사암 오행침과 사상체질의학 전문)**

모든 알러지, 피부병, 각종 통증, 갱년기 장애, 콧병, 불임증, 여드름, 기침, 정력감퇴, 통풍, 위산과다, 허리통증, 피곤증, 탈모증, 조루증, 이명, 변비, 복부가스, 설염, 부인과 허혈, 중풍, 이갈이, 코골이, 머리흔드는병, 수전증, 미용침, 치질출혈, 장출혈, 코피, 모든 출혈 치료됨.

703-256-8040 (24시간) 전화예약 바랍니다

11905 New Hampshire Ave., Silver Spring, MD 20904 (White Oak 도서관 옆)

White Oak 도서관

EXIT 28A

크레딧 카드 환영

TV Travel Channel

서울미구한방병원 방영



일등부동산

뉴스타부동산

대표 브로커
라니 오
703-899-8999
410-417-7080



http://부동산학교.com **5주 속성반**

부동산 학교

수업료: \$250 (교재비: \$100) **시작이 중요합니다. 뉴스타와 함께 성공하세요.**

88기 4월 15일 (화) 개강

>>> 온라인 라이브 강의 <<<

- 한국식 쪽집게 수업
- 온라인 수업 병행
- 합격후 10주 실전교육
- 기본 컴퓨터 교육
- 자체 제작 한글교재와 문제 풀이

따라만 오시면 100% 합격보장!!

모든 공사비는 후불 (집 파신 후)

리스팅 접수 **개런티**

어떤 집이라도 30일 안에 팔아드립니다!!

“뉴스타에서 집을 예쁘게 공사한 후 동네 최고 가격을 받아드립니다”



웨어하우스/오피스
\$3,500,000

- 건물: 8500 sqft
- 대지: 0.87 에이커
- 조닝: Heavy Industrial, 각종 자동차 관련 비즈니스 가능, 건물 증축 가능, 건물 뒷편 공터를 매달 \$7,500 받고 있음.
- 건물 렌트 가격: \$8,000
- 95번에서 3분 거리, IKEA에서 1분 거리

SOLD



3/15 오후 1시~4시
26977 Crusher Dr. Chantilly, VA 20152
\$1,500,000

6600 sqft의 고급집, 모델홈, 집 뒷편으로 아주 넓은 호수, 모델홈보다 더 모델 홈 같은 집

SOLD



3/15 오후 10시~12시
7703 Lafayette Forest Dr. #22, Annandale, VA 22003
\$369,900

애넌데일에 있는 고급 콘도, 방2, 화장실2 집 전체 완전히 다 새것으로 수리

버지니아

<p>1</p> <p>\$770,000 센터빌 싱글홈 방 3, 화장실 3+1, 차고 2 업그레이드 부엌, 마루, 넓은 뒷뜰</p>	<p>2</p> <p>\$795,000 페어팩스 싱글홈 방 4, 화장실 3+1, 차고 2 편리한 교통, 좋은 학교, 집 전체적으로 업그레이드</p>	<p>3</p> <p>\$850,000 버크 싱글홈 방 4, 화장실 3+1, 차고 2 최근에 업그레이드한 부엌과 아주 잘 가꾸어진 집</p>
<p>4</p> <p>\$875,000 센터빌 싱글홈 방 4, 화장실 3+1, 차고 2 업그레이드 부엌, 마루바닥, 벽돌 집</p>	<p>5</p> <p>\$1,005,000 페어팩스 싱글홈 방 5, 화장실 3+1, 차고 2 최근에 전체적으로 업그레이드 한 집, 넓고 고급스러운 집</p>	<p>6</p> <p>\$1,200,000 비엔나 타운홈 방 4, 화장실 3+1, 차고 2 골집, 벽돌집, 5년된 아주 이쁘고 고급스러운 집</p>
<p>7</p> <p>\$2,290,000 폴스처치 새 싱글 방 6, 화장실 6+1, 차고 2, 4천 sqft가 넘는 넓고 모던한 새 집, McLean HS</p>	<p>8</p> <p>\$2,400,000 비엔나 새 싱글 방 5, 화장실 5+1, 차고 2, 모던한 새 집. 4200sqft, Madison HS</p>	<p>9</p> <p>\$2,600,000 맥클린 싱글 방 6, 화장실 7+1, 차고 2, 5500sqft. 모던한 새 집, McLean HS</p>
<p>10</p> <p>\$565,000 알렉산드리아 싱글 방 4, 화장실 3, 지붕부터 에어컨까지 전부 다 새로 수리한 집</p>	<p>11</p> <p>\$200,000 버크 콘도 방 2, 화장실 1, 너무 좋은 가격, 전체적으로 다 업그레이드</p>	<p>12</p> <p>\$899,000 페어팩스 싱글 방 6, 화장실 4, 차고 1, 전체적으로 다 수리한 멋진 싱글 홈, 우드슨 고등학교</p>
<p>13</p> <p>\$470,000 우드브릿지 콘도 방 2, 화장실 2, 차고 2, 벨몬테에 있는 고급 콘도, 선착장 옆</p>	<p>14</p> <p>\$780,000 페어팩스 타운홈 방 4, 화장실 4+1, 차고 1 4층 구조로 되어있는 멋진 타운홈</p>	<p>15</p> <p>\$789,000 페어팩스 타운홈 방 3, 화장실 2+1, 차고 2 모던하게 잘 꾸며진 멋진 타운 홈, 마루바닥</p>

메릴랜드

<p>1</p> <p>\$720,000 저먼타운 싱글홈 방 6, 화장실 4, 차고 2 최근에 업그레이드한 부엌, 넓고 고급스러운 집, 좋은 가격</p>	<p>2</p> <p>\$850,000 다마스커스 싱글홈 방 4, 화장실 3+1, 차고 2 넓고 환한 아주 잘 가꾸어진 고급 집, 전체적으로 업그레이드</p>
<p>3</p> <p>\$950,000 클락스버그 싱글홈 방 4, 화장실 4+1, 차고 2 18년된 벽돌집, 새집같이 잘 가꾸어진 집</p>	<p>4</p> <p>\$975,000 N. 포토맥 싱글홈 방 5, 화장실 3+1, 차고 2 아주 좋은 환경에 고급 주택, 좋은 학교</p>
<p>5</p> <p>\$895,000 포토맥 싱글홈 방 4, 화장실 3, 차고 2</p>	<p>6</p> <p>\$680,000 케이더스버그 싱글홈 방 4, 화장실 3+1, 차고 2 전체적으로 업데이트 한 이쁜 집</p>
<p>7</p> <p>\$1,110,000 베데스다 싱글홈 방 5, 화장실 3, 차고 1, 최근에 전체적으로 다 업그레이드 한 멋진 싱글 홈</p>	<p>8</p> <p>\$765,000 엘리컷시티 싱글홈 방 5, 화장실 3, 차고 2, 센티넬 HS. 전체적으로 업그레이드 한 이쁜 집</p>
<p>9</p> <p>\$879,000 메리얏츠빌 싱글홈 55+, 방 3, 화장실 3 잘 안나오는 집, 골집, 3800sqft가 넘는 넓은 집</p>	<p>10</p> <p>\$450,000 엘리컷시티 타운홈 방 3, 화장실 2+1, 차고 1 편리한 교통에 컨디션 좋은 타운홈</p>

DC

<p>1</p> <p>\$640,000 워싱턴 디씨 NW 콘도 방 2, 화장실 2, 차고 1 좋은 환경에 있는 고급 콘도, 메트로 근처</p>
<p>2</p> <p>\$1,100,000 워싱턴 디씨 NW 콘도 방 2, 화장실 2, 차고 1 전통적인 양식의 고급 콘도, 고급 동네에 위치</p>
<p>3</p> <p>\$980,000 워싱턴 디씨 NE 타운홈 방 3, 화장실 2+1 최근에 새로 지어진 고급 타운 하우스</p>
<p>4</p> <p>\$2,500,000 워싱턴 디씨 NW 싱글홈 방 5, 화장실 5+1, American 대학 근처에 아주 고급 동네에 새 집, 3050 sqft의 넓은 집</p>
<p>5</p> <p>\$1,250,000 워싱턴 디씨 NW 싱글홈 방 5, 화장실 3+2, 차고 2 체비체시 바로 옆, 고급 동네, 좋은 가격</p>

뉴스타부동산

VA 703-496-4989
MD 410-618-4989

8230 Leesburg Pike, Suite 650,
Tysons Corner, VA 22182
3444 Ellicott Center Dr. #105,
Ellicott City, MD 21043 롯데위 우체국 맞은편



내집 가격이 궁금하다?
캘러 사진으로 만들어진
집감정 리포트를 신청하세요.
1-800-406-4989

우리말 바꾸기

전화번호 읽는 법

213-345-6789

위 전화번호는 어떻게 읽어야 할까? “213 다시 345 다시 6789”라고 읽는 사람이 많을 것이다. 전화번호뿐만 아니라 은행 계좌 번호를 읽을 때도 숫자 중간중간 ‘다시’를 넣어 읽는 경우를 종종 볼 수 있다.

이처럼 복잡한 숫자를 나열할 때 ‘-’ 표시가 나오면 ‘다시’라고 자연스럽게 읽곤 한다. 그러나 이 ‘다시’라는 표현에 문제가 있다고 하면 의아해하는 사람이 많을 것이다. ‘다시’는 영어 ‘dash’에서 온 말이다. 우리말로는 ‘줄표’를 뜻한다. 일본인들이 영어의 원래 발음인 ‘대시’가 아니라 ‘다시’라고 쓰던 것이 한국으로 넘어와 우리말처럼 굳어진 것이다. 따라서 영어 발음에 맞게 ‘대시’라고 하든가 우리말인 ‘줄표’라고 쓰는 것이 바람직하다.

그렇다면 “213 다시 345 다시 6789”라고 하든가 “213 줄표 345 줄표 6789”라고 읽어야 한다. 우리말인 ‘줄표’로 하면 좋겠지만 잘 쓰지 않던 말이라 다소 어색한 측면이 있다. “213에 345에 6789”로 읽거나 숫자와 숫자 사이를 잠시 쉬어 가며 읽으면 어떨까 싶다. 이와 같이 일본식 영어 발음이 우리말처럼 굳어진 예는 이 밖에도 많다. “따블로 드릴게요”와 같이 ‘따블’이란 말을 쓰기도 하는데 이는 ‘double(더블)’의 일본식 발음을 그대로 가져온 것이다.

독자 참여를 기다립니다

한인커뮤니티를 위한 제언, 신문을 보고 느낀 점, 문제작품, 독자투고 등 여러분의 다양한 의견을 기다립니다. 워싱턴 중앙일보 편집국 오피니언 담당자: The Korea Daily 7023 Little River Tnpk., #310, Annandale, VA 22003 이메일: dc.thekoreadaily@gmail.com 전화: 703-281-9660

◆오피니언은 본지 편집방향과 관련이 없습니다.

중앙일보 The Korea Daily
dc.koreadaily.com

대표전화 : 703-281-9660
(광고·구독 문의 및 기사제보)

발행인 김영천
광고국장 송동윤

2001년 9월 22일 창간
7023 Little River Tpk #310, Annandale, VA 22003

본사 전채 계약 제휴사
한국중앙일보, Washington Post

Washington Joongang Newspaper inc. is not a branch office of Koreadaily, subsidiary or franchise of the company, but a licensee of the content of the company.

유흥주칼럼

까탈스런 공무원 스텝다



유흥주
한미자유연맹 상임고문

무원은 230만명에 육박한다.

해고가 취미인 머스크는 모든 조직은 기업처럼 일사불란하게 움직여야 한다고 믿는다. 머스크는 2조 달러 절감과 교육, 고용, 환경 관련 공공기관 철폐를 내세웠다.

정부와 기업의 운영 방식을 혼동하면 바로 이런 비극이 발생한다. 기업의 최고경영자(CEO)는 예산을 절감해서 효율성을 강조하고 저성과 직원을 해고한 후 구성원을 통제하고 의사결정 속도를 최대치로 끌어 올린다. 기업의 내부 규정도 CEO의 말 한마디보다 강력할 수는 없다. 트럼프와 머스크는 이를 효율이라 생각한다.

트럼프 대통령은 1기에서 숙련된 베테랑을 내각에 앉힌 후 트라우마가 생겼다. 자신의 명령이 신속하게 진행되지 않았기 때문이다. 답답함을 느낀 그가 2기에서 머스크부터 30대, 40대 젊은 기업가 출신에게 정부 요직을 맡긴 이유다.

2008년부터 2016년까지 미국 정부를 이끌었던 오바마 대통령은 미국의 실리콘밸리 기업가 들로부터 느끼고 답답하다는 평가를 받았다.

2016년 퇴임을 앞둔 오바마 대통령은 민주주의는 다양한 관점을 지닌 모든 국민의 생각과 복잡한 이해관계가 맞물려 돌아가기에 속도, 통제, 효율성이 맞지 않는다는 점을 회의석상에서 강조했다.

기업은 특정 고객을 위해 혁신을 추구할 수 있

지만 정부는 자신들을 지지하는 국민들을 위해 서만 제도 개선을 추구할 수 없다. 오바마 전 대통령이 실리콘 벨리는 신속하고 혁신에 능하지만 정부와 공공기관은 포용성, 인내성을 갖고 국민을 이끌기에 효율성은 놓치더라도 공익성은 잃지 말아야 한다는 점을 수차례 언급했다.

물론, 공공기관의 비효율성은 원래 그런 것이니 내버려두자는 얘기는 아니다. 그러나 트럼프와 머스크가 기업에서 행한 것 처럼 공무원을 해고하고 예산을 삭감한다고 미국 정부가 테슬라, 구글, 오픈 AI처럼 신속하게 굴러가진 않는다. 오히려 더 많은 분노와 대립으로 정치적 양극화, 이념 양극화 등의 비효율만 늘어났다.

트럼프 정부의 해고와 예산삭감은 보이지 않는 사회적 자원을 감소시킬 뿐이다. 참고로, 2017년부터 2020년까지 트럼프 대통령은 재임기간 4년 동안 국가 부채를 8조달러나 늘렸다.

역대 미국 대통령 중 국가 부채를 가장 단기간에 가장 많이 늘린 이가 바로 트럼프다.

예산 삭감과 재정 건전성을 그토록 강조하면서 유능한 CEO의 관점을 유지하던 그의 1기 성적표를 보면 그는 기업가로도 낙제점이다. 머스크는 연방정부 지출의 30% 삭감을 약속했다. 해당 약속을 지키기 위해 수많은 직원과 기관이 잘려 나가며 재정적 효율성은 갖출지 모르지만 시장의 불확실성은 한층 더 커지고 정부의 신뢰도는 한층 더 하락할 것이다.

미국의 우방이었던 유럽도 등을 돌리고 있고 중국은 첨단기술에서 미국에 더 대립각을 세우고 있다. 트럼프와 머스크의 효율성은 장기적으로 비효율만 부를 것이다. 트럼프 2기 정부의 성적 또한 1기 때 거둔 낙제점과 크게 다르지 않을 것이다.

디지털 세상읽기

편리함의 함정

최근 트럼프 행정부를 곤경에 빠트린 예멘 공습 기밀 유출 사건은 아무리 보안 기술이 발달해도 무책임한 사용자의 부주의를 막기는 힘들다는 교훈을 남겼다.

고위 관료가 최고 수준의 보안이 요구되는 군사 작전을 논의하는 채팅방에 민간인 기자를 포함시키는 실수를 저지른 것은 애초에 이들이 기밀을 다룰 때 요구되는 프로토콜을 따르지 않았기 때문이다.

고위 관료 중에서 정부에서 일해 본 경험이 없는 사람들은 과거 스마트폰을 사용하던 습관을 버리지 못하는 일이 흔하다.

가령 뉴스 앵커 출신으로 국방부 장관이 된 피트 헤그세스 같은 사람들은 시그널처럼 보안이

뛰어난 메신저라면 안전하다고 믿었던 것 같다. 하지만 언론인의 보안과 장관의 보안은 다르다. 시그널을 사용하면 오고간 메시지는 중앙 서버에 저장되지 않아 기록이 남지 않는다는 장점이 있지만, 첩보기관의 해커들은 서버가 아닌 폰에 침투해서 정보를 빼낼 수 있다.

정부의 보안 프로토콜을 따르려면 여간 불편한 게 아니다. 미국 정부에서는 군사작전과 같은 민감 정보는 ‘민감 구획 정보 시설(SCIF)’이라 불리는, 외부와 완전히 차단된 방에서 논의하게 되어 있다.

특히 군사정보를 다루는 고위 관료는 자기 집 지하실에 이런 시설을 설치하고 거기에 들어가 별도의 통신 수단을 사용하거나, 물리적으로 한

자리에 모여서 논의해야 한다.

오사마 빈라덴의 체포 작전을 지켜보는 오바마 대통령과 군 관계자들이 앉아있던 좁은 방도 그런 SCIF에 해당한다.

게다가 정부의 통신 수단을 사용하면 법에 의거해서 모든 기록이 남게 된다.

이번 유출 사건에 연루된 관료들이 민간 메신저 앱을 사용한 이유에는 혹시라도 문제가 될 말을 기록으로 남기지 않았던 탓도 있는 것으로 보인다.

하지만 결과적으로 이들의 행동은 왜 보안 프로토콜이 중요한지를 보여주는 좋은 교훈이 되었다.

박상현 오터레터 발행인

김철민

합동법률사무소

Potomac Law Group, PLLC

“변호사가 성실하게 직접 상담해 드립니다.”

풍부한 경험과 최고의 실력을 갖춘 전문가들이 완벽한 Team-Work으로 여러분의 어려운 문제를 최선을 다해 속 시원하게 해결해 드립니다.

약력

- 조지타운 법과대학원
- 미국 연방의회 연수 (House of Representative)
- United Nations, Research Fellow (UNU Headquarters, Tokyo, Japan)
- Kotra 해외진출기업 자문변호사
- ICSC (Int'l Council of Shopping Centers) Member
- Redcliff Partners 고문변호사
- 이민, 투자, 상법 전문변호사

Immigration

- 영주권/시민권
- 취업/가족초청이민
- 종교비자/이민
- E2 비자/투자이민
- 비자변경 및 연장
- 강제추방문제

Business / Real Estate

- 회사설립/합병
- 국제합작투자
- 대정부계약/입찰구매
- 사업체 매매
- 부동산 매매/임대차
- 부동산 투자 개발

대표 703-973-8700 | 7700 Little River Tnpk., Suite 303, Annandale, VA 22003 예천 앞 빌딩 3층

단연 최고의 신문!! 중앙일보

워싱턴 중앙일보

T. 703-281-9660

7023 Little River Tnpk., #310, Annandale, VA 22003



JGL 건설회사

JGL 건설회사는 VA/MD/DC 컨트랙터 클래스 A 라이선스 및 시공 보험에 가입된 전문 건설회사입니다.

“하청없이 저희 25년 이상 숙련된 자랑스러운 시공 전문인들이 직접 시공합니다”

**실내공사
INTERIOR**

**실외공사
EXTERIOR**

★ 지붕 ★
스페셜 프로모션
10sq 이상
\$300 할인

★ 창문 ★
스페셜 프로모션
창문 20개 이상
\$500 할인

**3개월
할부
무이자**

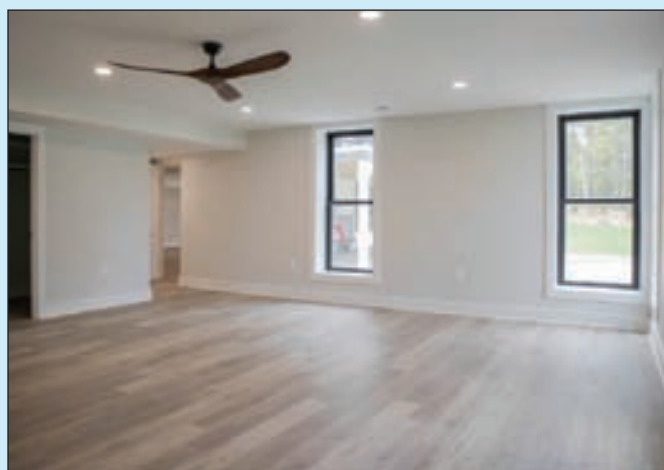

마루시공
Hardwood, Carpets



주방 리모델링
Cabinet, Sink, Faucets

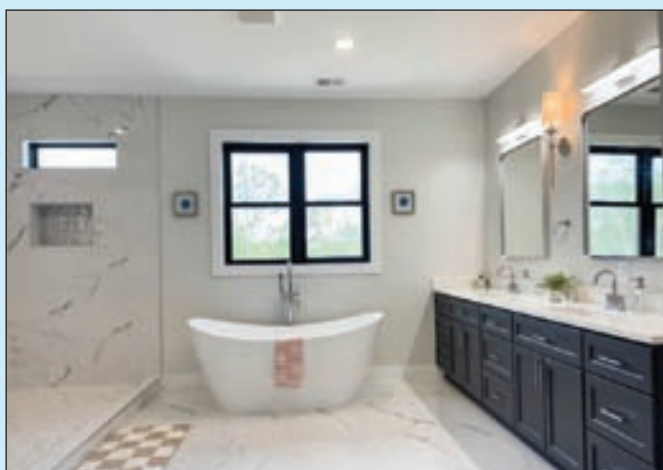

욕실 리모델링
Bathroom, Tile



덱 / 사이딩
Deck / Siding



창문
Windows



지붕
싱글, 플랫

강풍 / 우박 피해 지붕 보험 상담 환영

믿을 수 있는 자재 시공과 건설능력으로 당당하게 제공할 수 있는 보증기간!

Exterior 문의 : 703.628.5216 / 703.474.3112
Interior 문의 : 703.559.4213

8001 Forbes Place Suite 207
Springfield, VA 22151
Office: 571-213-8678

ASK미국 온·오프 정보센터

ASK미국 정보센터는 각 분야 100여명의 전문가와 함께 온·오프라인 상담을 동시에 실시하고 있습니다. 이민, 법률, 세금, 복지, 교육, 부동산, 보험 등 전문지식부터 자동차, 집수리, 컴퓨터, 여행 등의 미국생활까지 전문가와 상담하세요. ▶온라인상담 <http://ask.koreadaily.com>



지나 김
교육/대학입시 전문

Q 대학입시 시즌 끝, 명문대 합격률은?

▶문= 2025년 가을학기 대학 입시 결과 발표가 모두 끝났다. 올가을학기 주요 명문대 합격률은 어떤가?

▶답= 가장 주목할 만한 부분은 아이비리그 대학들의 신입생 지원자 수가 줄면서 합격률이 전반적으로 상승했다는 점이다.

예일대의 경우 총 5만 227명이 지원해 4.59%에 해당하는 2305명이 합격했다. 합격률은 지난해의 3.7%보다 높아졌고, 지원자 수는 700명이나 감소했다.

컬럼비아대 합격률은 4.29%로 이 또한 지난해의 3.7%보다 높은 수치이다.

모두 5만 9616명이 지원했다. 2024년에 비해 지원자 수가 630명 감소한 것으로 나타났다.

브라운대 합격률은 5.65%로 나타났다. 이는 지난해 5.40%보다 약간 상승한 것이다. 올가을학기 모두 4만 2765명이 지원했는데 지난해보다 6000명이 줄었다.

다트머스 칼리지 합격률은 6%로 조사됐다. 이는 지난해의 5.3%보다 높다. 지원자 수는 총 2만 8230명으로 지난해보다 3000명 감소했다.

코넬대는 합격률을 공개하지 않았지만 올가을학기 모두 5824명이 합격했다

고 발표했다. 이는 지난해보다 700명 늘어난 수치이다.

유엔은 총 7만 2000명이 지원했고, 지원자 수가 작년보다 7000명 증가했다는 것 외에 다른 정보는 공개하지 않았으며 하버드대는 올가을에 입시 관련 정보를 발표할 전망이다. 유엔의 경우 이번 입시가 테스트 오피셔널의 마지막 해이다.

일부 아이비리그 대학들의 지원자 수가 줄어든 것은 테스트 오피셔널 정책이 폐지된 것과 무관치 않아 보인다.

아이비리그 대학 중 2026년 가을학기 입시에서도 테스트 오피셔널 정책을 유지

할 곳은 프린스턴과 컬럼비아 두 곳뿐이다. 나머지는 모두 SAT, ACT 등 표준시험 점수 제출을 의무화했다.

다른 명문대들의 합격률을 살펴보면 USC 10.4%, MIT 4.5%, 앰허스트 칼리지 7%, 보스턴 칼리지 12.6%, 보스턴 유니버시티 11.8%, 노스웨스턴대 7%, 노터데임대 9%, NYU 7.7%, 스와스모어 칼리지 7.4%, 터프즈대 10.5%, 웰즐리 칼리지 13.3%, 윌리엄스 칼리지 8.5% 등이다.

대부분 학생들은 '내셔널 디지전 데이'라고 불리는 5월 1일까지 진학할 대학 한 곳을 정해서 학교에 통보해야 한다.



최미수
레몬법/교통사고/출생사고 변호사

Q 신생아 출산 손상과 법적 권리에 대한 Q&A

▶문=출산 중 발생한 신생아 손상이 시간이 지나면서 발견되는 경우가 있다고 들었습니다. 출산 당시 문제가 있었다면 어떻게 인지할 수 있고, 나중에 발견된 손상도 의료 과실로 인정될 수 있나요?

▶답=출산 중 발생한 손상은 즉각적으로 드러나는 경우도 있지만, 시간이 지난 후에야 증상이 나타나는 경우도 많습니다.

예를 들어, 신생아가 출생 직후 특별한 문제가 없어 보였더라도, 몇 개월 혹은 몇 년이 지나면서 발달 지연이나 신경학적 문제가 발견될 수 있습니다. 뇌성마비의 경우 출산 중 산소 공급 부족으로

인해 발생할 수 있으며, 초기에는 미세한 근육 조절 장애로 시작해 시간이 지남에 따라 명확한 운동 기능 장애로 발전할 수 있습니다.

상완 신경총 손상이나 어깨 난산으로 인한 신경 손상도 초기에는 눈에 띄지 않지만, 아기가 팔을 움직이거나 잡는 행동을 할 시기가 되었을 때 비정상적인 움직임이 나타나면서 문제가 드러납니다.

출산 당시 의료진이 산모와 태아의 상태를 제대로 모니터링하지 않거나, 제왕절개 시기를 놓쳐 산소 부족이 발생했을 경우, 또는 분만 도중 의료 기구를

부적절하게 사용해 신경이나 뼈가 손상된 경우 모두 의료 과실로 인정될 수 있습니다. 문제는 이러한 과실이 출산 직후 바로 드러나지 않을 때, 부모님들이 그 원인이 출산 과정에 있었음을 인지하지 못하고 넘어가는 경우가 많다는 것입니다. 아기가 성장하면서 발달 단계에서 말하기 지연, 걷기 어려움, 팔이나 다리의 움직임 제한, 또는 두개 내 출혈로 인한 인지 기능 저하 등이 나타난다면, 이는 출산 중 발생한 손상일 가능성이 있습니다.

이러한 경우, 부모님께서는 즉시 의료 기록을 요청하여 출산 당시 병원 측

의 대응을 확인해야 합니다. 의료 기록에는 산모와 태아의 상태, 사용된 의료 기구, 응급 처치 여부 등이 포함되어 있어 과실 여부를 판단하는 중요한 증거가 됩니다. 또한, 의료 전문가와 상담하여 손상 원인을 분석하고, 의료 과실이 의심된다면 법적 대응을 준비하는 것이 필요합니다.

출산 손상으로 인해 발생하는 의료비와 재활 치료비, 장기적인 간호 비용은 가족에게 큰 경제적 부담이 될 수 있습니다. 따라서 이러한 부담을 덜기 위해서는 법적 절차를 통해 정당한 보상을 받는 것이 중요합니다.



이동준
이민/비자 변호사

Q 영주권자의 출입국

▶문=저는 20년 전에 가정폭력으로 기소된 적이 있습니다. 당시 가정폭력 관련 교육 과정을 이수하였고, 이후 사건이 기각된 것으로 기억합니다. 15년 전 영주권을 신청할 때 변호사와 상의하여 해당 사건을 이민국에 공개했으며, 이후 영주권을 취득하였습니다.

최근, 영주권자가 과거 범죄 기록으로 인해 재입국이 거부되거나 추방된 사례에 대한 기사를 읽었습니다. 다음 달에 한국을 방문해야 하는데, 저도 미국 재입국 시 문제가 발생할 수 있는지 확인하고 싶습니다.

▶답= 최근 트럼프 행정부에서는 영주

권자의 입국 심사를 더욱 강화하고 있습니다. 범죄 기록이 있거나 해외에서 오랫동안 체류한 경우, 영주권이 있더라도 미국 재입국 시 영주권을 박탈당할 가능성이 있습니다.

귀하께서 가정폭력 관련 교육 과정을 이수하신 것으로 보아, 판결 유예를 받으셨을 가능성이 있습니다. 판결 유예의 경우, 법원에서 귀하의 유죄 사실을 인정했거나, 귀하가 유죄 인정 답변을 했거나, 또는 유죄 판결을 내릴 수 있을 만큼 범죄 사실을 인정하고 형벌, 벌금, 혹은 어떤 제재를 받았다면, 최종적으로 사건이 기각되었더라도 이민

법상 유죄 판결이 될 수 있습니다.

또한, 어떤 형법 조항으로 기소되었는지도 중요한 요소입니다. 예를 들어, 캘리포니아 형법 243(e) 조항에 따라 유죄 판결을 받았다면, 이는 이민법상 폭력 범죄도, 가정폭력도, 비윤리적인 범죄도 아니므로 입국 시 문제가 없다고 사료됩니다.

이민법에서는 외국인을 입국 불허(Inadmissibility) 및 추방 대상(Deportability)으로 규정하는 범죄에 대해 비슷하지만 각각 다른 규정을 두고 있습니다.

INA 212(a)(2)(A)(i) 입국 불허 조항

에 따르면, 일부 예외가 있지만, 비윤리적인 범죄를 저질렀거나, 저질렀다고 인정된 사람, 또는 해당 행위를 저질렀음을 인정한 사람은 입국이 불가능할 수 있습니다.

따라서 과거 범죄 기록과 관련하여 재입국 시 어떤 발언을 할지에 대해 매우 신중해야 합니다.

만약 본인이 입국 불허 사유가 되는 범죄를 저질렀다고 인정하면, 영주권을 신청할 때 범죄 사건을 공개했다더라도 CBP(세관국경보호국)에서 입국을 거부하고 영주권을 박탈하기 위해 소송을 제기할 수 있습니다.

QR코드를
스캔해주세요!

워싱턴 중앙일보

전자신문 보기

주 5일 발행되는
워싱턴 중앙일보 전자신문을
이제 스마트폰으로
다시 보실 수 있습니다.

내 손안에 신문!
언제든지
편하게!



CORE Physical Therapy & Rehab

김우기 통증 재활 물리치료



한국과 미국에서 풍부한 임상경험과 실력을 갖춘

통증 재활의 최고 전문가가 집중 케어해 드립니다!

메디케어 교통사고

■ 각종 의료보험, 메디케이드, 캐쉬플랜

진료내용

근골격계 치료

레드코드 치료, 사선근육안정화 치료
척추측만증 치료, 맥켄지 치료
메이틀랜드 치료

중추신경계 손상치료

신경발달치료
보봐스치료

통증치료

근육 통증침치료
관절 / 근막이완치료
전기치료

진료과목

- 목, 허리 통증 (디스크, 좌골신경통)
- 스포츠 손상/직장상해
- 교통사고 손상/뇌졸중
- 척수손상 후 재활치료
- 주요 근육 관절 통증
- 산전/산후 통증
- 관절수술, 척추수술 후 재활/물리치료
- 자세교정 운동 (측만증, 후만증)

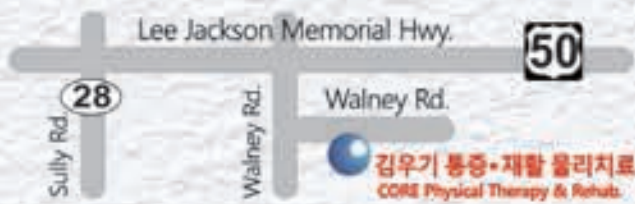

김민정 DPT 연세대학교 재활학과
한국체육대학교 대학원 건강관리학전공
Doctor of Physical Therapy from Dominican College in New York
Licensed in Virginia, Maryland
Certified Neurodevelopmental Treatment Practitioner
Certified Redcord Practitioner
Certified Dry Needling Practitioner

Doctor of Physical Therapy from Dominican College in New York
Licensed in Virginia, Maryland
Certified Neurodevelopmental Treatment Practitioner
Certified Redcord Practitioner
Certified Dry Needling Practitioner

원장 김우기 DPT
연세대학교 재활학전공
고려대학교 대학원 질병역학전공



CORE Physical Therapy & Rehab ————— 예약환자 에 한해 주말에도 진료합니다

김우기 통증 재활 물리치료

T. 703-865-6455
F. 703-649-6455
14153 Robert Paris Ct. Ste. A
Chantilly, VA 20151

Sung Hwang & Kim

합동 법률 사무소 MD, DC, VA

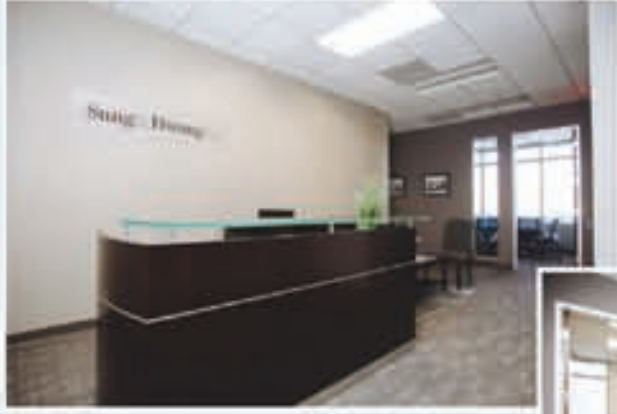

VIRGINIA OFFICE

7353 McWhorter Place, Suite 202
Annandale, VA 22003



MARYLAND OFFICE

9256 Bendix Rd, Suite 109
Columbia, MD 21045



한인들의 모든 법률문제를 해결해 드리는 것이 저희 로펌의 목표입니다. 믿고 맡겨주시면 후회없는 선택이 되도록 최선을 다하겠습니다.



- **완벽한 영어** 와 **풍부한 재판 경험** 으로 법정에서 자신있게 여러분을 변호합니다.
- **보상금을 받아내지 못할 경우 변호사 비용 무료**
- **첫상담 무료** (특정분야 제외)

주요 업무 분야

- 교통사고 보험청구/의료비/수리비/휴직 보상
- 민사소송
- 비즈니스 설립/매매/분쟁
- 사업체 고문변호사 제도
- 보험
- 손해배상
- 의료사고
- 부동산 매매/Lease/분쟁
- Liquor License

한국 비즈니스
오너들을
대표해서
FOX NEWS,
CNN 인터뷰



찰리 성 변호사
CHARLEY C. SUNG, ESQ.

- Johns Hopkins University, BA
- George Washington University Law School, JD

약력
DLA Piper, LLP (세계 2위 로펌)
Gilbert & Randolph, LLP
MD, DC, VA



피터 황 변호사
PETER K. HWANG, ESQ.

- Johns Hopkins University, BA
- American University, Washington College of Law, JD

약력
Baker Botts, LLP
NY, MD



폴 김 변호사
PAUL W. KIM, JD, MPH.

- Johns Hopkins University, BA
- University of Maryland School of Law, JD
- Johns Hopkins University School of Public Health, MPH

약력
Cole Schotz, P.C.
Ober Kaler, PC
Blank Rome LLP
Gardner Carton & Douglas LLC
MD, DC



다니엘 페이 변호사
DANIEL W. PEI, ESQ.

- Clemson University, BA
- University of Baltimore School of Law, JD

약력
Eccleston & Wolf
MD

Sung Hwang & Kim | LLP
www.shkfirm.com



Columbia, MD
T. 410.772.2324
Toll Free. 888.772.3001
9256 Bendix Rd., Suite 109
Columbia, MD 21045

Annandale, VA
T. 703.436.1444
Toll Free. 888.772.3001
7353 McWhorter Pl., Unit 202
Annandale, VA 22003

LA 광태우 변호사
K Law Firm, PLLC
이민 / 부동산 매매 (1031 Exchange)
비즈니스 매매 / 리스
리빙트러스트 / 이혼 / 유언장
T. 703.712.7151
T. 571.405.6540

경제 & 연예/문화 Sports

빙·난방 제대로 설치해야 반영구적!
오래되고 낡은 고장의 기계
더이상 망설이지 마세요.
최고의 기술과 최저의 가격으로
교체해드립니다.
www.LBuniversal.com
Office: 703-618-4822
Cell : 703-678-1749

JoongAng Ilbo

Monday, April 14, 2025 C

연방과산법이 지정하는 채무구제 기관
법무법인 한미
파산
이혼
상속
임금
소송
임종범 대표 변호사 (VA/MD)
703-333-2005
301-230-3122
4216 Evergreen Ln., #131, Annandale, VA 22003

2.99달러 토트백 구매 열풍 재점화

[르포] 트레이더조 미니백 쇼핑 후기

올해 출시 파스텔톤 신제품도 품질 대란
매장 오픈 전부터 장사진...3시간 대기도
한정판 희소성에 소셜미디어 확산 영향
디자인·실용성·개성 표출 수단으로 인기



▶인기 요인

정가 2.99달러에 불과한 이 미니백은 온라인 경매사이트 이베이나 스톡엑스 등에서 4개 한 세트가 120달러 이상에 거래되며 엄청난 프리미엄이 붙었다.

이날 이베이에는 신제품 미니백 1개가 999.99달러에 올라오기도 했다. 일각에서는 미니백의 인기를 이해하기 어렵다는 반응도 나온다. 3달러짜리 가방에 10배 이상의 프리미엄을 붙여서 살 만한 가치가 있는지는 지적이다.

그러나 수많은 사람이 줄을 설 만큼의 인기에는 그만한 이유가 있다.

매장 앞에서 만난 한 소

비자는 “귀여운 디자인에 더해 한정판이라는 점이 매력”이라고 설명했다.

소셜미디어에서도 ‘미니백 꾸미기’ 콘텐츠가 인기를 끌며, 인지도와 수요를 더욱 끌어올리고 있다. 미니백에 그림을 그리거나 자수를 놓는 등 개성을 표현하는 방식이 화제가 되는 것이다.

작지만 실용성이 높다는 평가도 있다. 비즈니스에 거주하는 한민 김유희 씨는 “직장에 도시락을 싸갈 때 런치 박스가 딱 맞아 자주 들고 다닌다”고 말했다. 일부 소비자들은 다양한 소셜미디어에 간단히 장을 보거나, 화장품을 넣고 다닐 때도 유용하다는 등의 후기를 남기고 있다. 글·사진=조원희기자

지난해 출시돼 엄청난 인기를 끌며 품질 대란 사태를 초래한 트레이더조의 미니 캔버스 토트백(이하 미니백)이 새로운 색상으로 돌아왔다. 미니백은 출시 직후 선풍적인 인기를 얻었고 뉴욕 타임스(NYT)는 많은 소비자가 트레이더조 매장 앞에 줄을 서는 모습을 블랙 프라이데이에 비유하며 10일 미니백 열풍을 보도했다.

올해 미니백은 지난해와 달리 파스텔톤의 파랑, 분홍, 보라, 초록색으로 출시됐고 다시 한번 폭발적인 인기를 끌며 조기 품절이 이어지고 있다. 웃돈을 쥐도 구하기 어렵다는 미니백을 직접 구매해보기로 했다.

▶정보 수집

미니백은 지난 8일부터 정가 2.99달러에 판매를 시작했다. 하지만 매장이 다 입고 수량과 날짜가 달라 정보를 먼저 수집하는 것이 중요하다. LA 인근의 11개 트레이더조 매장에 전화를 걸어 확인했다. 직원들은 공통적으로 오전 8시 매장 오픈과 동시에 판매를 시작한다고 답했다. 다만, 정확한 판매 수량은 알려줄 수 없다고 했으며, 한 직원은 오전 5시부터 줄을 설 수 있다고 덧붙였다. 미니백을 위해 3시간 이상 기다리는 상황도 종종 발생한다는 뜻이다.

지난해 구매에 성공한 지인들에게도

조언을 얻어 10일 아침 오프라인 매장의 한 매장에서 줄을 서기로 계획했다.

▶줄 서기

아침 7시 30분경 매장에 도착하자 이미 20명 넘는 사람들이 줄을 서 있었다. 1인당 최대 4개까지 구매가 가능하므로 최소 80개 이상의 재고가 있어야 구매가 가능한 셈이다. 오전 8시 정각, 판매가 시작됐다. 안타깝게도 기자보다 10분 먼저 도착한 사람까지만 구매에 성공했다. 미니백을 들고 쇼핑을 즐기는 사람들의 모습이 유난히 부럽게 느껴졌다.

정보를 모으고 계획을 세웠음에도 구매에 실패해 실망하던 중, 함께 줄을 섰던 사람이 귀땀을 흘렸다. 약 20분 거리의 다른 매장은 오전 9시부터 판매를 시작하며, 재고도 넉넉하다고.

망설일 틈도 없이 즉시 해당 매



김용용 변호사
JOY LAW GROUP
이민법
영주권(결혼/취업)
시민권
NIW
간호사(RN)
E2, R 비자
703-246-9100
703-309-1455
joylawgroup@gmail.com

Dental Implant \$1,000
(치과 임플란트)
Implant Crown - Extra (임플란트 크라운은 별도 \$750)
40 years of experience in every aspects of Dental Implants, especially in Full Mouth Cases
다양한 종류의 치과 임플란트 특히 Full Mouth Case 40년 경력
Kie D. Lee, DDS, MD
Washington Implant Center.com
6220 Old Keene Mill Ct.
Springfield, VA 22152
(703)569-8000

간병인의 도움이 필요 하십니까?
Hanmi Homehealth (한미 홈헬츠)
회사는 1,200여명의 간병사를 교육하여 배출한 평평있는 정직한 회사입니다.
특히, 개인 부담으로 간병사를 구하시는 분은 가장 저렴한 가격으로 감당 하실 수 있도록 특별 상담하여 드립니다.
www.Hanmihomehealth.com
t. (703)303-4556 / t. (703)303-0988
f. (703)569-0600
6214 Old Keene Mill Ct., Springfield, VA 22152

공인회계사
김서규 CPA
703.914.0085
7535 Little River Tnpk., #310-B
Annandale, 22003

김철민 변호사
이민법 / 상법
취업이민, 가족초청, NIW, H1B, F1, E2비자
비즈니스, 계약, 리스, 회사설립, 투자자문
703.973.8700
7700 Little River Tnpk., #303, Annandale, VA 22003

염증없는 잇몸, 오래가는 임플란트
나투라 치과
구강교육치과
dental implants
bright smile
703-652-4265

내 집보다 편안한
아리랑 건강 복지센터
“사랑과 정, 효를
다하여 정성껏
모시겠습니다.”
443.691.7968

대형 교통사고 전문
전직검사 한인2세 교통사고전문변호사! 같은사고! 다른결과!
ROWE WEINSTEIN & SOHN PLLC
로우와이스틴 & 손로폼
Attorneys and Counselors Law
사고가났습니까? 즉시 연락주세요. 바로 해결해 드리겠습니다.
-가벼운 접촉사고 부터 사망사고 까지-
사고처리
v 교통사고 직후 현장 어떻게 대처해야 하나요?
v 교통사고, 경찰에 신고 해야 하나요?
v 접촉사고 후 가해자가 본인의 잘못을 인정하지 않나요?
v 목격자는 필요하나요?
형사처벌
v 교통사고 후 구속되는 경우
v 음주운전 (DUI, DWI)
v 각종 교통 티켓
v 면허정지 (Licenses Suspension)
v 면허취소 (Licenses Revocation)
v 감옥형벌 (Jail Penalty)
패트릭 플로레스 Patrick Flores 교통사고 법정변호사 pflores@rowepllc.com
노승훈 Robinson S. Rown 교통사고 법정변호사 rrowe@rowepllc.com
Super Lawyers The Washington Post Magazine 선정 Top 100 법정변호사
로버트 캐들 Robert Cadle 교통사고 법정변호사 rcadle@rowepllc.com
www.rowepllc.com
MD 301-770-4710 VA 703-887-1037 888-340-7583
909 Rose Avenue, Suite 640 N. Bethesda, MD 20852
7010 Little River Turnpike Suite #300 Annandale, VA 22003
2200 Pennsylvania Avenue, N.W. 4th Floor Washington, D.C. 20037
FAX 301-770-4711
Mrs. Lee 사무장 한국인 50% 703-887-1037 lee@rowepllc.com

누가, 왜 투매하나... 29조 달러 미국 국채 '굴욕'

심상찮은 '트럼프 급소'

10년물 금리 24년 새 최대 폭 경중이 추세면 트럼프 중간선거에 악재 선·현물 차익거래 늘며 금리 상승 일각 "중국, 보복용으로 매각 우려"

트럼프 미 대통령의 '상호 관세' 후폭풍이 커지고 있다. 미국 국채 금리가 일주일 사이 24여년 만에 최대폭으로 치솟으며(채권값은 폭락) 채권 시장이 발작하고 있어서다. 전문가들은 당분간 미국 국채에 대한 '신뢰(안전자산)'가 흔들리면서, 금리 변동성은 더 커질 수 있다고 봤다.

12일(현지시간) 월스트리트저널(WSJ)에 따르면 10년 만기 미국 국채

금리는 지난 11일 연 4.494%를 기록했다. 지난 4일(연 4.009%)과 비교하면 일주일 사이 0.5%포인트 가까이 뛰었다. 2001년 11월 이후 최대 주간 상승 폭이었다. 파이낸셜타임즈(FT)는 이날 "29조 달러(약 4경1362조원) 상당의 미국 국채 시장이 유동성 악화로 변동성이 커지고 있다"고 경고했다.

일반적으로 경제 불확실성이 커지면 안전자산인 미국 채권 몸값은 쏠린다. 파산 우려가 낮은 미국 채권을 사려는 자금이 몰리기 때문이다. 미국의 경기 침체 우려에 미국 연방준비제도(Fed)가 금리 인하 '구원투수'로 나설 것이라 기대도 채권값을 끌어올리는 요인이다. 하지만 최근 이런 '전통적인 채권시장 공식'이 깨지기 시작했다.

전문가들은 외국인 투자자의 미국 시장 이탈을 원인으로 꼽는다. "도널드

트럼프 미국 대통령의 오락가락 관세 정책이 미국 정책 결정과 경제에 대한 글로벌 투자자의 신뢰를 흔들었다"고 FT는 12일 평가했다. 미국 아카데미증권의 피터 치어 거시경제전략책임자도 "트럼프 대통령이 앞으로 어떻게 행동할 것인지 제대로 알지 못한다는 우려에 미국 국채와 회사채 매각 압력이 커지고 있다"고 말했다.

시장에선 관세 폭격을 맞은 중국 정부가 미국 국채 매각 카드로, 미국을 흔들 수 있다는 우려가 여전하다. FT에 따르면 중국 투자자가 보유한 미국 국채 규모는 지난해 말 기준 약 7500억 달러로 일본(1조1680억 달러) 다음으로 많다. 미국 국채는 트럼프 대통령의 아킬레스건(약점)이다.

국채 금리가 뛰면 35조 달러(약 5경원) 상당 미국의 연방 부채에 따른 이

자 부담이 치솟는다. 또 주요 금융상품과 연동돼 있기 때문에 국채 금리가 오르면 개인·기업의 이자 상환 부담이 커지고, 주택시장이 타격을 받을 수 있다. 내년 중간선거를 치러야 하는 트럼프 에겐 악재가 될 수 있다. 트럼프 대통령이 수차례 "주식은 보지도 않는다"며 "(우리는) 10년 만기 국채 금리에 집중하고 있다"고 강조한 이유다.

미국 헤지펀드의 '베이스 트레이드'(basis trade) 청산이 시장 수급에 영향을 줬다는 시각도 있다. 국채 선물과 현물 간의 가격 차이(basis)를 활용한 차익거래 전략을 의미한다. 헤지펀드들은 이 과정에서 수십 배 빚을 내(레버리지) 투자한다. 문제는 시장 예상과 달리 채권값이 폭락(금리 급등)하면서 일부는 강제 청산됐을 수 있다는 분석이다.

지난 2020년 팬데믹 초기에도 헤지펀드의 베이스 트레이드 청산으로 채권시장이 흔들렸다.

미국 국채 시장의 불안은 당분간 이어질 전망이다. 유여삼 메리츠증권 연구원은 "미국 국채에 대한 투자자의 신뢰가 단기간 해소되긴 어렵다"며 "여기에 중국과 캐나다 등이 관세 보복으로 미국 국채 매각 카드를 꺼낼 수 있어 변동성이 이어질 수 있다"고 전망했다.

백석현 신한은행 이코노미스트도 "베이스 트레이드 청산으로 단기적으로 수급이 꼬였다"며 "외국인 투자자의 미국 자산 시장 이탈이 이어질 수 있다"고 말했다. 다만 독일 국채 등은 미 국채 수요를 대체하기 어려워, 시장이 정상화되면 안전자산 지위도 되찾을 것이라고 덧붙였다.

염지현 기자

해외 사업 점검하고 직원 챙기고... 재계 총수, 숨가쁜 1주일

회장들 광폭 행보

트럼프 관세·탄핵정국 봉합 맞물려 이재용, 중국 이어 일본서 경제 회동 최태원, 대만서 반도체 협력안 논의 박정원, 뮌헨 건설기계 전시회 참석

트럼프발(發) 관세 전쟁에서 대통령 탄핵까지, 경제에 영향을 미치는 '빅이슈'가 동시다발로 쏟아지면서 재계 총수도 최근 바쁘게 움직였다. 해외로 떠나 사업 돌과구를 마련하거나, 임직원 사기 진작 등 내부 단속에 나섰다.

최근 1주일만은 글로벌 'T(Tariffs·관세)의 공포'의 시작과 국내 '탄핵 정국'의 종료가 맞물렸다. 2일엔 도널드 트럼프 미국 대통령이 상호 관세를 발표했고, 4일엔 헌법재판소가 탄핵 심판에서 윤석열 대통령 파면을 선고했다. 대기업 최고경영자(CEO)로선 경영 불확실성을 최소화하고, 사업에 돌과구를 마련하기 위한 한 수가 필요한 시간이기도 했다.

이재용 삼성전자 회장은 7박 8일간 일본 출장을 마치고 지난 9일 귀국했



재계 총수들의 발걸음이 빨라지고 있다. 왼쪽부터 지난 9일 일본 출장을 마치고 돌아오는 이재용 삼성전자 회장, 12일 방영된 다큐멘터리에 출연한 최태원 대한상공회의소 회장, 10일 독일 뮌헨에서 열린 건설기계 전시회 '2025 바우마'에 참석한 박정원 두산그룹 회장의 모습. [연합뉴스]



다. 이 회장이 해당 기간 어떤 활동을 했는지 세부 일정은 알려지지 않았다. 하지만 앞서 중국에서 시진핑 국가주석은 물론 BYD·샤오미 같은 주요 기업 CEO와 회동한 만큼 주요 정·재계 인사와 만난 것으로 알려졌다. 이 회장은 특히 이번 출장에서 삼성의 일본 내 협력회사 모임인 'LJF(Lee Kunhee Japanese Friends·이건희의 일본 친구들)'에 속한 소재·부품·장비 협력사와 만나 공급망을 점검하고 일본 현지 법인 및 판매점 등을 살펴봤을 것으로 관측된다.



최 회장은 방송을 통해 대한상공회의소 회장으로서 목소리도 적극적으로 냈다. 지난 12일 KBS 다큐멘터리 '미래 사회로 가는 길, 메가 샌드박스'에 출연해서다. 그는 "선진국과 비교해도 절대 뒤지지 않는 사업 여건을 지역에 만들면 대한민국의 미래 성장 거점으로 전환할 수 있다"고 말했다. 이를 위한 실현 방안으로 ▶인재 육성·유치 ▶인프라(AI 산업 기반 조성) ▶과격적인 규제 완화 ▶인센티브 지원 등 4개를 제시했다.

비슷한 시기 박정원 두산 회장은 독일 뮌헨에서 열린 건설기계 전시회 '2025 바우마'에 참석했다. 10일엔 전시장을 방문해 두산발켓이 만든 신형 굴착기에 탑승해보는 등 현장을 둘러봤다.

유럽은 두산발켓의 매출에서 북미에 이어 비중 2위를 차지하는 시장이다. '트럼프 관세' 영향으로 글로벌 공급망 위기가 찾아온 상황에서 시장을 챙겼다. 박 회장은 "건설기계 글로벌 탑티어(top tier·최상위 그룹)가 무인화·전동화 트렌드에 맞춰 어떤 수준의 준비를 하고 있는지 확인한 만큼 그들과 비교해 기술을 점검하고 먼저 앞서 나가도록 속도를 내야 한다"고 말했다.

구광모 LG 회장은 임직원 사기 진작으로 '내실 다지기'에 나섰다. 지난 9일 경기도 이천 LG인화원에서 열린 '2025 LG어워즈'에 참석해서다. LG어워즈는 고객의 삶을 바꾼 제품과 서비스 혁신 사례를 발굴해 시상하는 행사다.

구 회장은 시상식에서 "차별적 미래 가치를 향한 여정은 계속된다"며 "고객에게 더 사랑받는 LG의 미래를 만들어 나가자"고 당부했다. 그는 올해까지 7년째 참석해 구성원을 격려했다. 김기환 기자

상용건물! 사업체! 주택매매!

이제 오승환과 함께하십시오!

주택 리스팅 받습니다!

MD 리퀴스토어, 세탁소 리스팅 보유

언제든지 상담환영합니다! (건물·사업체·주택)

비즈니스 손님이 많이 기다리고 있습니다!

전화주세요!

Realtor®
EA / Notary Public

오승환

Seung Oh

410.303.0452

3277 Pine Orchard Ln. Suite 2,
Ellicott City, MD 21042
O. 410-750-8040 F. 410-750-3992

MD Ellicott City

Snoopy Pet Grooming

강아지 그루밍 배우실분

강아지 그루머 구합니다.

443-759-9798



관세전쟁도 뚫는다? '중국판 M7' 차이나는 수익률



글로벌 증시 일제 하락 속 선방하는 '중화 AI'

미국발 글로벌 무역전쟁이 본격화하고 있다. 미국이 중국산 수입품에 34%의 관세를 부과하자, 중국도 오는 10일을 기준으로 미국산 수입품에 34% '맞불 관세'를 발표했다. 무역전쟁이 거세질수록 세계 경제 불확실성도 커져 세계 증시는 일제히 하락하고 있다. 다만 아시아 증시는 미국·유럽에 비해 비교적 낙폭이 작다. 특히 지난해까지 부진하던 중국 증시는 올해 들어 반등세가 뚜렷하다. 미국의 기술 제재 속에서도 인공지능(AI) 모델 '딥시크' 등을 공개하며 기술력을 증명한 데다, 미국 증시 조정이 맞물려 시 기업들 중심으로 주가가 꿈틀대고 있다. 현재 주가보다 미래 가치를 더 높게 평가받을 중국판 'M7(매그니피센트7)'은 어디까지 선방해왔다. 허정원 기자

2025년 중국의 주요 빅테크 AI 투자계획
단위: 억위안

최근 각종 악재에도 중국 증시가 상대적으로 선방하는 건 가격적인 매력과 미국 증시 하락에 따른 영향도 있지만, 전 세계가 '중화 AI'의 가능성을 확인한 게 근본적인 배경이다. 많은 전문가들이 중국 AI 기업들이 아직 주가 상승기 초입에 있다고 본다. 투자 전문가들은 올해 중국 내부에서 감지되는 의미 있는 변화에 주목한다.

중국 정부는 최근 열린 전국인민대표대회(전인대)에서 10대 미래전략산업을 선정하고 전방위적 투자 확대를 예고했다. AI, 체화지능, 스마트 디바이스(로봇), 도심항공교통(UAM), 디지털 경제, 친환경 커넥티드카, 양자기술, 6G(6세대) 통신, 상업용 우주항공, 바이오테크 등이다. 중국의 과학기술 연구개발(R&D) 예산은 전년보다 10% 늘어난 3981억 위안(약 80조 원)이며, 1조 위안(약 201조원) 규모의 첨단기술 창업투자펀드도 설립하기로 했다.

증시는 호재를 곧바로 반영했다. 중화권 대표 우량 대기업 50개로 구성된 홍콩 항셱지수는 4월 3일 기준 연초 대비 16.44% 올랐고, 기술 중심 성장주 30개로 구성된 항셱테크지수는 같은 기간 21.93% 올랐다. 미국 기술주 위주의 나스닥100 지수가 이 기간 11.70% 떨어진 것과 대비된다. 신승용 신한투자증권 연구원은 "중국의 강점은 정부가 한번 육성 산업을 지정하면 그 기조가 10~15년 정도 이어진다는 점"이라며 빅테크 지원책이 유지될 가능성이 높다고 봤다.

중국 AI 기업들의 역량은 주가 상승을 이어갈 수준일까. 지난달 6일 중국 스타트업 모니카가 선보인 자율형 AI 비서 '마누스'는 1월 공개된 딥시크나 챗GPT를 만든 미국 오픈AI의 딥리서

- 1 텐센트·알리바바·SMIC 등 항셱테크지수 올해 22% 올라
- 2 전인대 "10대 미래산업 육성" 200조원 창업투자펀드 설립
- 3 "한참 저평가" 추가 상승 여지 "내수 부진, 관세 향방 잘 봐야"

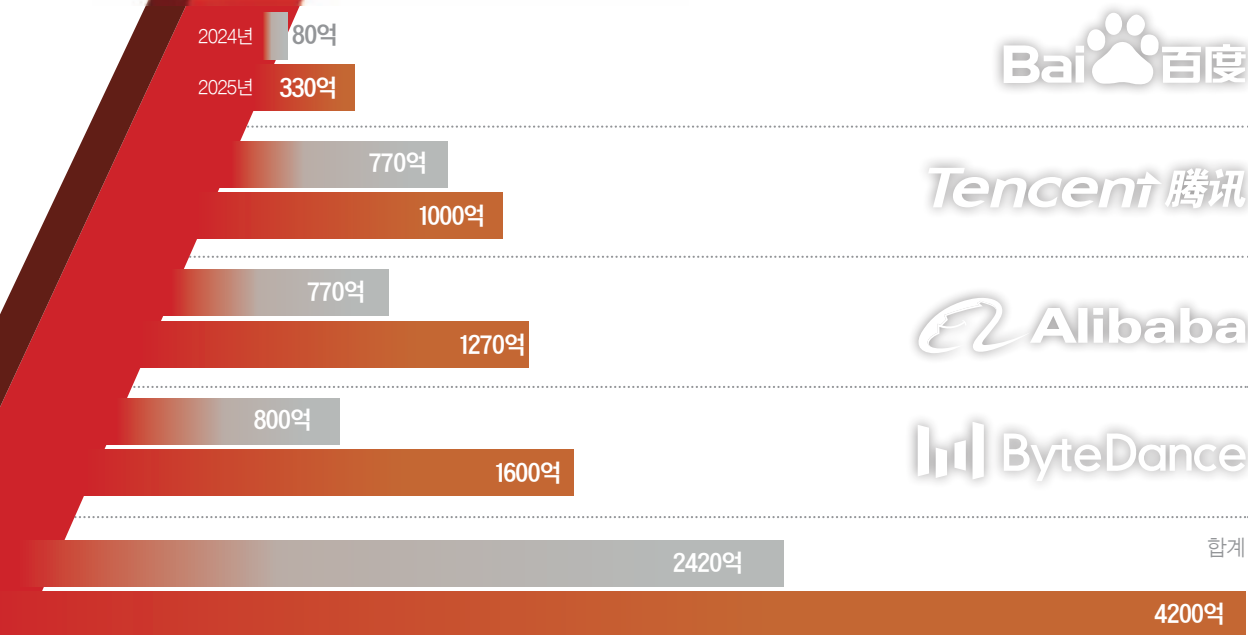

치보다 일부 검증 테스트에서 높은 점수를 기록하며 역량을 과시했다. 텐센트가 지난 2월 말 공개한 추론 AI 'TI'은 '딥시크 R1'보다 추론 속도는 빠르면서 비용은 적게 든다. 바이두가 최근 내놓은 추론 AI '어니(Ernie) X1' 역시 오픈AI의 'GPT-4.5' 모델을 여러 기준에서 앞서면서도 이용료는 100분의 1 수준이다. 전문가들은 역량에 비해 중국 기업 주가가 저평가되었던 점에 주목한다. M7(마이크로소프트·애플·엔비

디아·알파벳·아마존·메타·테슬라) 시가총액이 미국 국내총생산(GDP)에서 차지하는 비중이 58.7%라면, 중국 GDP에서 주요 기술주인 '테리픽 10(Terrific10)' 시총이 차지하는 비중은 6.5%밖에 안 된다. 항셱테크지수는 직전 고점이던 2021년 2월 17일 대비 48.54% 수준밖에 회복되지 않았다. 신승용 연구원은 "현재 기준 항셱테크지수의 12개월 선행 주가수익비율(PER)은 17~18배 수준"이라며 "지난 5년 평균(약 24배)과 비교하면 주가는 아직 평균보다 하단"이라고 말했다. 조철균 NH투자증권 책임연구원은 "최근 중국 기술주의 분기 실적, AI 관련 실적을 고려할 때 중장기적 추가 상승이 가능하다고 본다"고 말했다. 중국 AI 생태계 안에서도 ▶미드스트림(플랫폼·클라우드·API서비스 등)

과 ▶다운스트림(로봇·핀테크·헬스케어) 분야가 주목받는다. 반도체와 그래픽처리장치(GPU) 같은 업스트림 분야는 이미 지난해부터 주가가 큰 폭으로 오른 데 비해, 미드스트림과 다운스트림은 발전 경로가 보다 다양하고 고부가가치 창출이 가능해 주가도 더 상승할 여력이 있기 때문이다. 이 중에서도 전문가들은 분야별 1위 기업들에 투자하라고 조언한다. 대표적인 기업이 텐센트다. 텐센트는 약 12억명이 사용하는 소셜미디어(SNS) 겸 메신저인 위챗과 QQ에서 거둬들이는 방대한 데이터를 기반으로 자체 AI인 훈위안을 최적화하고, 자사의 SNS·게임·헬스케어에 응용한다. 수익원도 게임·광고·클라우드 등 다양하다. 알리바바는 중국 내 이커머스·클라우드 분야 1위 기업이다. >> 4면 '관세전쟁'으로 이어질다

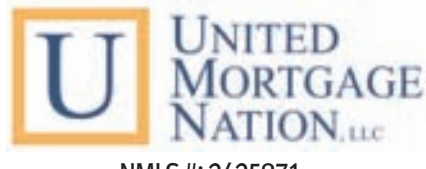

꿈을 현실로 만드는 융자 회사!

NMLS #: 2425871

융자 가능한 주

- * 버지니아
- * 메릴랜드
- * 뉴저지
- * 펜실베이니아
- * 조지아
- * 웨스트 버지니아
- * 노스 캐롤라이나
- * 사우스 캐롤라이나
- * 델라웨어
- * 알라바마
- * 플로리다
- * 테네시
- * 미시간
- * 캘리포니아

다양한 융자 프로그램, 다양한 사람, 다양한 서비스, 수십년의 경험

- 일반 융자
- 정부 융자
- 군인 융자
- 재융자
- 캐쉬 아웃 융자
- 최소 다운페이
- 최소 크레딧 점수
- 외국인 융자 프로그램
- Bank Statement 프로그램
- 투자자 대출 프로그램
- Direct Lender
- Competitive Rates
- Low Closing Costs
- Same Day Pre-approval
- 14 Days Closing Possible



Bryan Park
703-727-9730
bpark@umnloan.com / NMLS # 842353



Daniel Myungchul Kim
703-283-4828
mckim@umnloan.com / NMLS # 1001517



Joon Joshua Han
703-268-3954
jhan@umnloan.com / NMLS # 1622782



Chris Park
703-899-8660
cpark@umnloan.com / NMLS # 246985



Youngjean Lee
703-596-5409
yjlee@umnloan.com / NMLS # 1698083

VA Fairfax Office
3923 Blenheim Blvd., Unit 62A&B
Fairfax, VA 22030

NJ Cherry Hill
1415 Route 70 E, Suite 502
Cherry Hill, NJ 08034

NJ Fort Lee Office
222 Bruce Reynolds Blvd., STE 590
Fort Lee, NJ 07024

GA Duluth Office
3483 Satellite Blvd. STE 208S
Duluth, GA 20096

로컬사업체, 지금 기회의 문이 활짝 열렸다

PART 3. 내 가게에 손님이 없는 진짜 이유, 구글은 이미 알고 있었다?

구글 리뷰, 로컬 사업체의 흥망을 결정하는 도구인가?

요즘 소비자들의 행동을 보면 흥미롭다. 구매나 방문 전에 스마트폰을 꺼내 리뷰부터 확인한다. 통계에 따르면, 로컬 고객의 약 90%는 구글 리뷰를 본 후에 구매를 결정한다고 한다. 단순히 별점만 보는 것도 아니다. 실제로 어떤 경험을 했는지, 무엇이 좋았거나 아쉬웠는지를 꼼꼼히 읽어보며 판단한다. 결국, 90%의 고객은 업주의 말 대신 고객 리뷰를 믿는다는 말이다.

리뷰가 매출이다?

최근 리뷰가 많고 평점이 높은 가게는 고객 방문율이 거의 네 배 가까이 높다는 데이터도 있다. 이제는 리뷰가 매출이나 브랜드 신뢰도에 과거 어느 때보다 강하고 직접적인 영향을 준다.

어떤 사업체에 갑자기 손님이 늘고, 구글 지도 상위 노출이 시작되었다면, 리뷰 관리와 연관이 있다고 봐도 과언이 아닐 것이다.

리뷰 받기 어려운가?

한인 사업주들도 고객 리뷰의 파워를 인지하고 있지만, 막상 실행 단계에서 어려움을 느낀다. 언어 장벽도 있고, 마케팅 자동화 도구에 대한 지식이 부족해서 선뜻 시도하지 못하는 경우가 많다. 하지만 리뷰 관리를 복잡하고 어렵게 시작할 필요는 없다. 매일 자연스럽게 리뷰를 요청하고, 관리하는 성장 습관을 들이면 된다.

스프링필드에 있는 한 작은 카페는 리뷰 수가 15개도 안 되고, 별점도 3.5 정도에 머물러 있었다. 경쟁 업체들에 비교해 뒤처져 있었고, 구글 지도에서



윤필홍
IntelSystems대표

도 상단에 나타나지 않았다. 하지만, 리뷰 요청을 자동화하는 시스템으로 완전히 달라졌다. 구글 리뷰 링크가 문자 전송되도록 해 냈고, 매장에 QR 코드도 비치했다. 직원에게 활짝 웃으며 리뷰 요청을 하도록 트레이닝도 제공했고, 고객이 쉽고 빨리 리뷰를 남기도록 노력했다.

그 간단한 노력의 결과는?

몇 달이 지나자, 리뷰 수는 100개를 훌쩍 넘었고, 평점도 4.5까지 올랐다. 무엇보다 구글 지도 노출 랭킹이 8위에서 3위로 뛰어올랐다. '상단 3팩'에 들어가며, 매출은 거의 두 배 정도 늘었다고 한다. 광고비 추가 없이 리뷰만으로 이룬 뿌듯한 성과였다.

좋은 리뷰와 로컬 랭킹은 비례한다?

구글은 단순히 별점만 보지 않는다. 리뷰의 양, 내용의 질, 업데이트 빈도 등을 종합해서 검색 결과를 만든다. 예를 들어, "여기 좋아요" 같은 짧은 리뷰보다 "안경 쓴 매니저가 정말 친절하고, 필요한 설명이나 도움도 웃으며 제공해요. 주차 공간도 넉넉해서 자주 옵니다."라는 구체적 경험을 담은 리뷰는 더욱 긍정적으로 작용한다. 리뷰 안에 지역명이나 서비스명이 포함되어 있다

면, 구글은 이를 인식하여 해당 키워드 검색 때 상단 노출이 가능하게 한다.

하지만, 짧은 리뷰도, 지역명이나 키워드가 없어도, 자주 받으면 안 받는 곳보다 훨씬 유리하다. 복잡하게 고민하지 말고, 쉽게 시작하라.

지금 무엇을 해야 하는가?

자주 요청하는 습관만 길러도 눈에 띄는 차이를 낸다. 손님에게 웃고 "좋은 하루 보내세요."라고 보내는 인사 대신 "만족하셨다면 정직하고 짧은 리뷰 하나만 부탁드려도 될까요?" 하고 QR 코드를 앞에 보여주는 행동의 차이는 얼마 안 가서 매출 40%의 차이가 지낼 수 있다.

▷스몰 비즈니스 구글 지도 랭킹 문의, 무료 ebook ▷문의:703-337-0123

세법 상식 / 예납 세금

세금보고 정규 마감일(4월 15일, LA카운티 10월 15일)이 다가오고 있습니다.

마감일까지 세금보고서를 제출하기 어려울 때는 세금보고 연장신청과 함께 과세연도 세금 납부 마감기한(4월 15일)까지 예상 세금(Extension payment)은 납부해야 합니다.

이것은 2024년도 세금보고와 그해 세금납부에 관한 것이며, 이런 와중에 2025년도 첫 번째 중간 예납세금 납부(4월 15일 마감)도 같이 준비해야 합니다.

직장에서 W2를 받는 직장인들이야 회사에서 급여를 받을 때마다 세금을 미리 원천징수하면서 소득세 예납이 이루어지는 데 반해 비즈니스를 운영하는 자영업자의 경우는 중간 예납을 해야 나중에 한꺼번에 세금을 내야 하는 부담감을 줄일 수 있고, 중간 예납을 하지 않을시 패널티가 부과될 수 있기 때문에 미리 연 소득을 예상해 중간 예

납일에 맞춰 세금을 납부하는 것이 좋습니다.

세무당국이 규정하는 세금을 내야 하는 시점이라는 것은 소득이 발생하면 바로 세금도 발생한다는 것이 원칙이라고 볼 수 있습니다.

예를 들자면 부동산, 주식 암호화폐 등을 2025년 8월에 팔아서 이익금이 발생했다면 내년 4월 15일 세금보고 마감일까지 기다렸다가 세금을 납부하는 것이 아니라 2025년 8월에 팔아서 이익이 발생했고 그 이익금을 바로 쓸수 있다면 원칙적으로는 바로 그 시점이 세금을 내야 하는 때입니다.

자영업자 중간 예납 안하면 벌금 부과 일년 4번 세금 납부 규정 반드시 숙지



윤주호
PA

국세청과 주 세무국에서는 중간예납(Estimated Tax Payment)이라는 제도를 도입했는데 소득이 생기는 시점에 따라 일년에 4번만 그해의 세금을 내도록 날짜를 지정해 주었습니다.

4월 15일, 6월 15일, 9월 15일, 다음

해 1월 15일이 세무당국이 지정한 일년에 4번 있는 세금 예납일입니다. 위에서 언급했던 예시처럼 2025년 8월에 주식이나 부동산을 팔아 이익금이 발생했다면 2025년 9월 15일까지 이익금에 대해 소득세를 납부하면 됩니다.

자영업자들도 분기마다 예상 소득에 맞춰 4번을 나눠서 미리 중간납부를 하면 되는데, 중간예납으로 얼마를 내야 하는지에 대한 기준도 연방 세법에서 명시하고 있습니다.

올해 예상 세金的 90%나 작년 세金的 100%(총소득이 싱글인 경우 AGI 7만5000달러, 부부합동 AGI 15만 달러

초과 시 110%)를 일년에 네 번에 걸쳐 국세청에 납부하면 됩니다. 이렇게 4번의 세금 예납을 했는데도 당해년도 대한 세금보고를 할 때 더 내야 할 세금이 1000달러를 넘게 되면 예납규정을 따르지 않았기 때문에 벌금이 부과될 수 있습니다.

이를 예납 세금 미납 과태료(Estimated Tax Penalty)라고 하며 미납세금의 8%로 규정하고 있습니다. 따라서 자영업자나 독립계약자, 프리랜서 등은 올해 분기마다 예상되는 소득에 대해 미리 세금납부 플랜을 고려할 필요가 있습니다.

또한 부동산이나 주식 같은 자산을 매도해 양도소득이 발생한 경우에도 그 시기 해당 분기의 중간 예납일에 맞춰서 미리 예납을 해야 내년 세금보고 시점에 이러한 벌금을 피할 수 있습니다.

▶ 3면 '관세전쟁'에서 이어집니다.

자체 대형언어모델(LLM)을 기반으로 전자상거래·물류·고객센터는 물론 기업용 클라우드 솔루션까지 AI를 광범위하게 적용하고 있다.

특히 알리바바의 12개월 선행 PER은 12~13배 수준으로, 크게 저평가 상

태라는 분석이 많다. 자율주행과 로봇의 '눈'에 해당하는 라이더(LiDAR) 센서 분야 글로벌 1위 기업 로보센스도 주목된다. 로보센스는 자율주행과 휴머노이드 로봇 분야가 발전하면 두 분야 수혜를 동시에 받을 수 있고, BYD·샤오미·샤오미 등 중국 주요 전기차(EV)와 대규모 공급 계약을 체결하며

시장 점유율을 빠르게 높여가고 있다. SMIC는 중국 최대 파운드리(반도체 위탁생산) 업체다. 도널드 트럼프 미국 대통령의 중국 반도체 수출 제재에 대응해 중국이 반도체를 국산화하려면 SMIC가 유일한 대안으로 꼽힌다.

중국 투자를 고려한다면 기술·인터넷·AI·로봇·클라우드·핀테크 등 총 6개

분야 상장지수펀드(ETF)를 조합하는 것도 좋은 전략이 될 수 있다. 단순히恒生테크지수를 추종하는 ETF보다 높은 수익률을 얻을 가능성이 높고, 외국인이 매수할 수 없는 중국 본토 주식도 간접적으로 보유할 수 있어서다. 여전히 중국 투자엔 위험 요인도 남아 있다. 첫째, 부진한 중국의 내수 경기다.

중국 가계의 예금 잔고는 약 15조~20조 원으로 대출 잔고보다 훨씬 크다. 소비 심리가 본격적으로 회복되지 않았다는 증거다. 소비가 살아나지 않으면 기업의 제품과 서비스를 받아줄 수 없다. 둘째, 미국 트럼프 정부의 중국 규제다. 시간이 걸리지만 중국 기업들이 위기에 대응할 수 있을 것"이라고 전망했다.

인터넷 마케팅은 인텔리시스템에서

기억 못하는 광고에 얼마를 쓰시겠어요?

YouTube

스몰 비즈니스, 유튜브 광고가 압도적인 5가지 이유

1. 건너뛰면 광고비 없다
2. 건너뛰어도 고객이 기억한다
3. 원하는 지역에서만 광고한다
4. 사업체를 눈부시게 차별화한다
5. 하루에 커피 한잔 값이면 한다

지금 전화주세요!
내 사업체의 미래를 바꾸세요~
703-337-0123

www.Intelisystems.com

아마존 스토어 마케팅

구글 스마트 쇼핑

구글광고 & SEO

온라인 리뷰관리

문자마케팅

유튜브광고

소셜미디어

웹사이트 제작

온라인 쇼핑물

이메일 마케팅

차별과 빈곤이 쌓여 병 만들고 수명 줄여

1985년 미국의 인종별 기대수명은 흑인 69.3세, 백인 75.3세로 6년 차이가 났다. 그해 미국 보건복지부에서 펴낸 '해클러 보고서'는 심혈관질환·암·당뇨·저체중아출산·영아사망률 등 다양한 보건 요인에서 '인종에 따른 건강 격차'가 존재한다고 지적했다. 미 보건복지부는 이러한 격차의 완화·해소를 국가보건의 최우선 목표로 잡았다. 환경·유전 위험인자 교육, 건강습관과 생활양식 개선 등 다양한 사업에 나섰다. 하지만 이후 격차는 오히려 더 벌어졌다.

왜 그럴까? 미국 시카고대 보건대학원 교수이자 이 대학 인종·문화·건강 연구소 연구교수인 지은이는 실증연구를 바탕으로 '웨더링(Weathering·침식·마모·풍화)'이라는 가설을 제안한다. 소수자 차별 등 사회적 이유가 장기간에 걸쳐 건강에 악영향을 준 결과라는 가설이다. 여기서 그 대상은 흑인·백인·동양인 등 인종적 분류에 그치지 않고 '할빌리'로 불리는 극빈층 등 소외계층을 망라한다.

지은이는 초기 연구에서 흑인 산모의 연령이 증가할수록 출산결과가 열악해 진다는 사실을 발견했다. 영아는 엄마 나이가 많을수록 사망률이 높고, 건강도 좋지 않았다. 지은이는 그 이유를 분석해 '흑인 여성이 경험하는 인종차별이 축적된 결과' 때문이라는 웨더링 가설을 1992년 내놔다.

이를 바탕으로 지은이는 미국에서 문화적 억압·소외와 경제적 착취를 당하거나 어려운 처지를 겪는 다양한 정체성의 사회집단의 건강 영향을 연구해 왔다. 문제는 심각했다. 연구팀은 정부 재정지원이 끊긴 극빈권지역 흑인청년이나 이와 유사한 가난한 지역 백인청년이 장애가 없는 채로 살아남아 50세



미국 달러 지폐와 의약품을 결합한 이미지. [로이터-연합뉴스]

미국 보건학자의 '웨더링' 연구 소외계층 겪는 사회적 처우로 스트레스 호르몬 과잉, 몸 망쳐 만성질환과 저체중아 유발도



불평등은 어떻게 몸을 갉아먹는가 알린 T. 제로니머스 지음 방진이 옮김 돌베개

생일을 맞을 확률은 50%에 불과하다는 사실을 발견해 저명한 의학 학술지에 발표했다. 인종은 물론 소득에 따른 건강 불평등도 확인한 셈이다.

특히 뉴욕·LA·시카고·디트로이트의 극빈층 거주지 흑인 청년의 건강 기대수명은 같은 대도시 부유한 지역 청년대와 비교해 수십 년이나 차이가 났다. 흔히 총이나 주사바늘, 즉 살인·사고·에이즈·약물과다복용이 원인이라고 생각하게 마련. 하지만 선입견과 달리 흑인 청년의 주된 사망원인은 만성질환으로 나타났다.

이는 코로나19 팬데믹에서도 드러났다. 모든 사람이 보건적·의학적·사회적 충격을 당했지만 피해는 공평하지 않았

다. 미국인 전체 기대수명이 1.4년 줄었는데, 아메리카 원주민은 평균 4.5년, 흑인과 히스패닉은 3년, 백인은 1.2년으로 편차가 상당했다.

그렇다면 사회적 차별과 빈곤은 어떻게 장기간에 걸쳐 정신·신체에 작용해 인간의 노화와 질병, 수명에 악영향을 주는가. 지은이는 소외계층이 오랫동안 차별과 빈곤에 노출되면서 끊임없이 받은 '스트레스'에서 원인을 찾는다. 지은이는 웨더링의 생물학적 이유를 진화과정으로 설명한다. 인간의 몸은 적의 공격 등 목숨이 위협 받는 위기 상황을 당하면 이에 대처하기 위해 스트레스 호르몬이 급속히 분비되고 활성화하도록 진화했다. 이 호르몬이 쏟아지면 심장

박동과 호흡이 증가해서 적과 싸우거나 도망치는 데 필수적인 근육 작동에 필요한 산소와 지방·당분 등의 에너지를 빠르게 운반하게 해준다. 이러한 스트레스 호르몬 분비와 위기대응 시스템은 절체절명의 상황에서 벗어나기 위해 아주 짧은 시간에 작동하도록 설계됐다. 오랫동안 과도하게 분비되면 사달이 난다.

문제는 현대사회에서 이러한 스트레스가 사회적으로 일상화하고 있다는 사실. 차별, 빈곤, 과중하고 장기간에 걸친 노동과 가사 활동 등으로 스트레스를 받은 인간의 몸에는 이러한 호르몬이 만성적으로 과다 분비된다. 그 결과 고혈압과 심혈관질환으로 쉽게 이어진다. 스트레스 호르몬의 과다분비는 유산의 원인이 될 수 있는 것은 물론, 산모가 태아에게 쓸 영양분을 다른 곳에 쓰도록 함으로써 저체중아 출산으로 이어질 수 있다.

소외계층은 이러한 사회적 스트레스를 정면으로 받는 반면, 중산층·상류층은 다양한 방식으로 이러한 스트레스를 비교적 쉽게 해소할 수 있다. 계층별 건강 격차의 원인이다. 지은이의 연구 결과 이러한 건강 격차는 개인의 노력으로 소외계층이 전문직 고소득자로 신분상승을 하더라도 쉽게 사라지지 않았다. 지은이의 40년 간에 걸친 연구 결과는 건강과 수명이 인체와 개인 문제를 넘어 사회 시스템 문제라는 사실을 새삼 확인시켜준다. 보건의료와 복지 정책을 출산정책까지 이에 맞춰 조정할 필요가 있음을 웅변한다. 원제 Weathering: The Extraordinary Stress of Ordinary Life in an Unjust Society.

채인택 서평 저널리스트

진실과 낭만주의 지금 주목하는 이유

고전과 키치의 거부 유종호 지음 서정시학

포스트휴먼과 문학 김주연 지음 문학과지성사

한강의 노벨문학상 수상조차 한국에서 유난한 것 같은 문학위기를 잠재우는 데는 실패한 것 같다. 노벨상 받은 지 얼마나 됐다고 지난해 초와 견줘 올 초 매출이 반 토막 났다는 문학출판사가 있다지 않은가. 위기는 현실이 돼 결국 문학은 소멸하게 되는 걸까.

이런 논의는 여기 소개하는 두 책 앞에서 무색할 수밖에 없다. 평생을 바쳐 문학의 즐거움과 효용을 설파하고 해명해온 노장 평론가들의 비평집이기 때문만은 아니다. 여전히 싱싱한 이들의 문장과 정연한 논리의 '문학 옹호론'이 새삼스럽기 때문이다.

먼저 유종호 선생의 책. 제목에서 엿보이는 대로 고전을 상찬하고 키치를

짜아내렸다. 키치는 무엇인가. 소비사회에서 각광 받는 감상적인 통속물이 아니다.

밀란 쿤데라가 대표작 『참을 수 없는 존재의 가벼움』에서 화가 사비나의 입을 빌려 비판했던 키치다. '아름다운 거짓' 혹은 '가치 태도'로 치부되는 키치의 반대편에 삶과 역사의 진실에 충실한 태도, 리얼리티를 추구하는 작품이 있다. 이야기와 작품에는 시작과 중간, 끝이 있을 수밖에 없다. 반면 삶과 역사는 멈추지 않고 움직인다.

그래서 실제의 연애 사건은 어중간하게 끝나기 십상이다. 쿤데라의 또 다른 대표작 『농담』은, 루드빅과 루치에의 사랑이 흐지부지해져 버리기 때문에 리얼리티에 충실한 작품이라는 것

이다. 이런 소설을 읽는 일이 독자에게 스스로의 삶을 돌아보는 반성의 계기가 되는 건 아닐까.

어쨌든 '진실한' 소설과 고전의 거리는 그리 멀어 보이지 않는다. 유선생은, 시민에게는 총명해야 할 도덕적 의무가 있는데 그렇게 되는 방법이 고전 읽기라는 미국 컬럼비아 대학의 방침을 소개한다. 고리타분하다고 느낄 수는 있어도 마냥 내치기는 어려운 주장이다.

김주연 선생의 관심사는 문학 외적인 것이다. 책 제목이 시사한 것처럼 인류의 생존이 위협받는 '포스트휴먼' 현실과 씨름했다. 기후변화로 지구는 들끓고, 사람보다 더 똑똑하게 만들어진 또 다른 사람(AI)이 사람을 대체한다. 인간은 이제까지의 아둔한 생활양식을

고수하느냐, 아니면 종전 방식을 전면 철폐하고 재생의 길을 걷느냐 사이의 선택 상황에 이미 내몰려 있는 건지도 모른다. 절체절명의 뉴노멀이다. 포스트휴먼의 현기증을 탐닉하면서도 포스트휴먼과 싸워야 하는 자가당착이 인류세의 딱한 처지다.

김 선생은 문학의 구원 가능성을 오래 탐문해온 평론가답게 문학에서 실마리를 찾는다. 물리와 경험 세계를 넘어서 비현실적 환상까지 껴안는 문학사조인 낭만주의에 주목했다. 낭만주의에서 현실을 갱신하는 역동성, 현재의 좌표를 돌아보는 자의식을 추출할 수 있다는 것이다. 생존이 걸려 있는데 마다할 이유가 없다.

신준봉 기자

마우리 왓츠 & 단 박

교통사고 전문 변호사

Watts & Park

“교통사고는 왓츠 & 박”

40여년의 법정 변호사 경력 / 3대째 변호사 집안

한국어 상담 안 윤희 (Yoon Hee Ahn)

히스패닉 상담 Consultas en Español 하이디 살게로 (Haidee)



변호사
Maury B. Watts, III
Of Counsel / Retired
마우리 왓츠



변호사
Dan D. Park
단박



변호사
Roopal Gupta
루팔 고크다

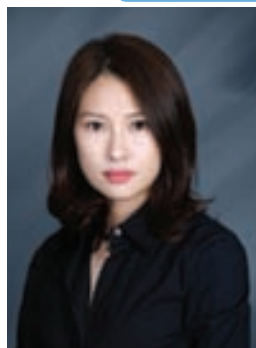

사무장
YoonHee Ahn
안윤희

보상금을 받아내지 못 할 경우
변호사비용 일체 무료

- ▷ 자동차 사고, 오토바이 사고, 트럭사고, 자전거 사고 등 모든 교통사고 처리
- ▷ 사고로 인한 의료비 및 임금청구와 교통에 대한 충분한 보상금 해결
- ▷ 차수리, 렌트카, 병원 등 모든 일체를 도와드립니다.

저녁 & 주말 전화상담 가능!
Cell: 703-994-6643

무료상담

703.256.8797 / 301.495.5619 / 410.783.1220

7010 Little River Tnpk., Suite 200, Annandale, VA 22003

가짜 결혼, 진짜 가족 이야기로 선입견 벽 넘어

웨딩 뱅킷

원작이 걸작인데 리메이크도 걸작이다. 아시아인들의 성 정체성에 관한 이야기. 그 중심에 한인들이 있고 영화를 만든 감독은 코리언 아메리칸이다.

아이덴티티의 세대 간 갈등을 주로 이야기하던 이전 한인 2세 감독들의 영화들과 사뭇 다르다. '웨딩 뱅킷(The Wedding Banquet)'은 성 정체성의 문제를 안고 살아가는 퀴어들의 이야기다. 이제 한인들의 가정에도 성 정체성의 문제가 도래한 걸까.

2020년 '미나리'의 아이작 정 감독, 2023년 '패스트 라이브즈'의 셸렌 송 감독에 이어 앤드류 안 감독이 메인스트림을 두드린다.

타이완 출신의 거장 양 리 감독의 1993년 원작을 바탕으로, 두 LGBTQ 커플의 관계를 그린 영화 '웨딩 뱅킷'은 철저하게 즐거운 드라마 코미디다.

2005년 '브로우크릭 마운틴'으로 베니스영화제 황금사자상, 아카데미 감독상을 받았던 양 리 감독의 초기작 '웨딩 뱅킷'이 원작이다. 양 리는 아카데미 감독상을 받은 최초의 아시아 감독으로 일찌감치 할리우드에 눈도장을 찍었고 이후 '와호장룡'(2000), '색, 계'(2007) 등의 작품을 발표했다.

1993년 양 리의 원작 '웨딩 뱅킷'이 개봉되었을 때는 동성애자들 사이에 유행했던 에이즈(AIDS)가 사람들의 생명을 앗아가고 있던 시기였다. 그리고 영화에서 퀴어에 관한 표현은 극히 제한적이었다. 30여년이 지난 지금의 미국은 동성간의 결혼을 허용하는 시대로 바뀌었다.

앤드류 안은 양 리의 원작을 현대적으로 재해석한다. 중국인들의 이야기를 아시아인의 이야기로 확장하고 장소도 뉴욕에서 시애틀로 옮겨온다. 그는 원작의 냉소주의를 즐기고 유쾌한 코미디로 진화시켰다. 예측불허의 코미디, 그러나 진한 감동이 있다. 빠른 진행, 현란한 의상에도 가법지 않다.

영화는 '동성결혼이 가능한 시대에 왜 주인공들은 가짜로 이성 결혼을 해야 했을까'라는 질문에서 시작한다. 유학생 민(한기찬)은 숨어 있는 게이이다. 대기업을 운영하는 부유한 집안의 상속자다. 민은 동성애자 연인 크리스(보웬 양)와 동거하고 있다. 그들이 사는 집에는 또 다른 동성애 커플 안젤라(켈



■ '웨딩 뱅킷'은 타이완 출신의 거장 양 리 감독의 1993년 원작을 현대적인 감각으로 각색, 오늘을 사는 두 LGBTQ 커플의 관계를 그리고 있다. ■ 2020년 '미나리'의 아이작 정 감독, 2023년 '패스트 라이브즈'의 셸렌 송 감독에 이어 앤드류 안 감독이 메인스트림을 두드린다. ■ 지난해 선댄스영화제 최고 인기 작 중 하나였던 '웨딩 뱅킷'은 4월 18일 전국 개봉에 들어간다. [Bleecker Street]

1993년 양 리 감독 퀴어 고전의 현대적 재해석 한인 2세 앤드류 안 감독의 메인스트림 데뷔작 동성 커플 결혼·사랑에 대한 갈등과 문제 제기

리 매리 트란)와 리(탈리 글래드스톤)가 룸메이트로 함께 살고 있다.

민의 엄격한 할머니(윤여정)는 민과의 화상 통화를 통해 민이 이제 미국 생활을 접고 한국으로 돌아와 가업을 이어가라고 종용한다. 민의 학생 비자가 곧 만료된다. 크리스와 헤어지길 원치 않는 민은 고민에 차 있다.

민은 5년 차 보이프렌드 크리스에게 청혼한다. 할아버지가 알게 되면 모든 재정적 지원을 끊어버릴 게 뻔하지만, 체류 문제를 해결하고 할머니가 자신의 귀국을 포기하게 하기 위한 목적에

서다. 그러나 크리스는 민의 청혼을 거부한다. 예술가 크리스는 민을 사랑하지만, 결혼이란 '제도'를 본질에서 거부한다. 그는 관계에 애매이기를 원치 않는다. 사랑에서도 자유를 지향하는 그에게 결혼은 공포다.

레즈비언 커플 리와 안젤라는 아기를 원한다. 여러 번 인공 수정에 실패해 실의에 차 있는 이들은 체외수정을 시도하고 싶지만 엄청난 비용을 감당할 수 없다.

크리스가 그의 청혼을 거부하자 민

은 절박한 상황에서 두 커플, 네 사람이 모두 원원할 수 있는 아이디어를 고안해낸다. 민과 안젤라의 가짜 결혼! 민의 체류 문제를 해결하고 대신 민은 안젤라와 리의 체외수정 비용을 제공하기로 한다. 네 사람은 '거래'를 결정한다. 당장 미국을 떠나지 않아도 된다는 기쁜 마음에 민은 할머니에게 애인이 생겼다고 약혼하겠다고 통보한다.

어느 날 갑자기 민의 여자친구를 보기 위해 시애틀에 도착한 할머니. 이에 당황한 네 사람에게 주어진 시간은 불과 1시간. 그들은 부리나케 서로의 방을 바꾸고 집안 내 게이와 레즈비언의 흔적을 치워야 한다.

할머니는 민의 '약혼녀' 안젤라를 만나고 결혼식을 계획한다. 순간을 모면하기 위한 민의 계획을 알 리 없는 할머니는 성대한 결혼식, 그것도 한국 전통 혼례식으로 치를 것을 고집한다. 민의 가짜 결혼 계획은 이제 통제 불능의 상

태가 되어버린다.

안젤라와 크리스는 대학 시절부터 친구, 모든 걸 다 터놓는 사이이다. 두 사람이 함께 마신 데킬라 만큼이나 우정이 두텁다. 서로에게 베스트 프렌드인 이들은 성 정체성의 반대 지점에 있다. 두 친구는 서로의 고민에 데킬라 샷을 마구 들이키고 만취 상태에서 그날 밤을 한 침대에서 보낸다. 아침에 눈을 뜨고 알몸으로 있는 서로의 모습에 놀란 두 사람이 황급히 옷을 주워 입는다. 코믹의 최고점, 폭소의 하이라이트인 장면이다.

영화를 끌고 나가는 주동력은 두 배우의 연기다. '위키드'의 스타 보웬 양이 전체를 이끌고 커리어 최고의 연기를 보이는 트란이 깊이를 더한다. '킬러스 오브 더 플라워 워'로 2023년 오스카 여우조연상을 받은 탈리 글래드스톤의 연기 역량이 심심발휘되지 못한 아쉬움이 있다.

베테랑 조앤 첸과 윤여정이 각기 안젤라의 어머니와 민의 할머니로 출연한다. 이들은 진보적인 사고방식의 소유자인 듯 보이지만, 실은 고정 관념의 전형적인 인물들이다. 그러나 영화는 고정관념의 범위를 좀 더 넓혀 간다.

4명의 동성애 주인공들 사이에도 고정관념이 존재함을 드러낸다. 나와 다른 그 모든 이질적인 요소들, 인종적, 민족적, 문화적 배경이 서로 충돌하는 지점이 바로 고정관념의 영역임을 감독은 성 정체성의 문제를 대입해 표현해 간다.

사회적 규범은 늘 강압적이다. 주변의 편견은 언제나 누군가에게 상처를 가한다. 연인 간, 부모와 자식 간에 성 정체성의 문제가 들어서며 세대 간, 이성간, 동성 간의 갈등이 제각기 다르게 작동한다.

스토리는 일단 모든 사람을 만족하게 하는 해피엔딩으로 끝난다. 거짓말로 얽힌 두 커플과 그들 가족 간의 복잡한 스토리가 어떻게 해피엔딩으로 막을 내릴 수 있었을까.

오늘을 살아가는 젊은 세대들의 성 정체성의 문제를 그들의 언어로 솔직하게 이야기하는 '웨딩 뱅킷'은 이 시대에 '퀴어란 누구인가'라는 이슈를 진지하게 생각해 보게 하는 영화다. 서로의 숨겨려는 부분을 숨겨주려는 따뜻한 배려가 느껴지는 영화다.

김정 영화평론가



GTAX Consulting Group

703-844-0355 / www.gtax1.com
4000 Legato Rd. Ste. 1100, Fairfax, VA 22033

IRS 감사
세무랑감
전문

“ 세금 보고, 절세 전략, 세금 문제 해결, 각종 비즈니스 지원 서비스를 통해 고객의 성공을 돕습니다. 저희는 빠르고 저렴하며 고객이 만족하는 양질의 서비스를 제공합니다. ”

개인 세금 보고

- 50개 주 개인 세금 보고 / 세무 상담
- 해외 자산 및 수입 보고
- 자녀 학자금 신청 및 상담
- 세무 감사 대행 / 세금 탕감 신청

사업체 세금 보고

- 법인체, 사업체 설립
- 비영리 단체 설립
- 사업체 세금 보고 및 세무 업무
- 정부 정리 및 직원 PAYROLL

재정 설계 및 노후 계획

- 은퇴 설계 / 개인 연금 Annuity, IRA
- 생명 보험 / 장기 요양 보험
- 직원 복지 / SEP, 401K
- 오버마케터 / 메디케어



정승욱
연방세무사



김영선
연방세무사

“

집수리비 걱정하지 마세요!
제가 먼저 저렴하게 수리해 드리고 팔아 드리겠습니다!!

”

- ▶ NVAR Top Producer
- ▶ Zillow Premier Agent
- ▶ Top 15% Nationwide Agent by Homesnap

페어팩스 스테이션 싱글홈



SOLD

\$1.2 M

Corner Lot
Many Upgraded

웃브리지 타운홈



SOLD

\$495,000

방3, 화3.5
Lake Ridge 커뮤니티

COMING SOON 리스팅

굿 로케이션 집 수리중입니다.

- * Annandale 싱글 홈 \$890,000
- * Springfield 싱글 홈 \$800,000
- * South Riding 싱글 홈 \$1,2M

“

여전히 매물이 부족합니다.
동네 최고가로 팔아드리겠습니다.

”



11130 Fairfax Blvd. #105
Fairfax, VA 22030

인연을 소중히 여기는

김경아 부동산 703-919-0472 jennetpro4u@gmail.com

오직 폰으로 찍었다... '전주' 문 여는 이 영화

제26회 전주국제영화제 30일 개막
개막작에 루마니아의 콘티넨탈 '25
배우 이정현, 첫 단편 연출작도 상영

제26회 전주국제영화제가 오는 30일
개막한다. 다음 달 9일까지 열리는 올
해 영화제에선 세계 57개국 224편(해외
126편, 국내 98편)의 영화가 관객을 찾
는다.

올해 개막작은 루마니아의 라
두 주데 감독이 연출한 콘티넨탈
'25(Kontinental '25)가 선정됐다. 올해
베를린 영화제 각본상 수상작으로, 영
화의 모든 장면을 스마트폰으로 촬영
해 화제를 모았다. 루마니아 트란실바
니아 지역에서 노숙자 강제 퇴거 임무

를 맡은 공무원의 고군분투를 그린 작
품. 폐막작은 한국에서 일하는 네팔 이
주 노동자들의 이야기를 담은 김옥영
감독의 다큐멘터리 '기계의 나라에서'
다.

'J 스페셜: 올해의 프로그래머' 섹
션엔 이정현 배우가 참여했다. 본인이
주연으로 나온 '꽃잎'(1996), '파란만
장'(2011) 등 세 편과 박찬욱 감독의 '복
수는 나의 것'(2002) 등 직접 고른 영화
세 편이 상영된다. '코리아시
네마' 섹션에선 이정현의
첫 단편 연출작 '꽃놀이
간다'도 관객을 만난다.

한국영화 특별전에선
배창호 감독을 조명한다.
배 감독은 1980년대와 1990

년대 스타 감독으로 다양한 영화적 실험
을 시도해 왔다. 그의 삶과 영화를 다
룬 다큐멘터리 '배창호의 클로즈업'과
연출작 '황진이'(1986) 등 세 편이 상영
된다.

국제경쟁 부문에선 중국 출신 천더
밍 감독의 다큐멘터리 '시인의 마음' 등
10편이, 월드시네마 부문에선 올해 아
카데미 국제장편영화상을 받은 '계엄
령의 기억(영제 I'm Still Here)' 등 25
편의 작품이 상영된다.

개·폐막식 예매는 16일
오후 2시부터, 일반 상영
작 예매는 18일 오전 11시
부터 영화제 홈페이지에
서 할 수 있다.

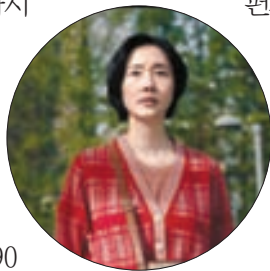

최혜리 기자 개막작 콘티넨탈 '25, 작은 사진은 첫 연출작을 선보이는 이정현. [사진 전주국제영화제]

이 방의 무엇에 압도당했나 여기 '뼈 있는' 질문

론 뮤익 아시아 첫 개인전
높이 1.2m 두개골 100개 쌓아
파리 지하묘지서 본 뼈에 영감
인체 모형 키우거나 줄여 작업
사람보다 더 사람같은 조각

"매스(Mass): 특별한 모양이나 배열이
없는 많은 양/ 운집하다/ 물체의 질량/
미사(종교의식)"

각각 높이 1.2m에 달하는 거대한
두개골 100개로 이뤄진 작품 '매스'
(2016~17)에 대해 론 뮤익(67)은 이
네 줄짜리 메모를 남겼다. 서울 삼성로 국
립현대미술관 서울관 5전시실, 총고
14m 전시장에 쏟아져 내릴 듯 대형 해
골이 쌓였다. 천장 가까이 난 창으로 햇
빛이 들어왔다. 대부분 전시장이 지하
에 자리 잡은 이곳이 원래 12·12

군사반란의 주 무대인
보안사(국군기무사
령부의 전신)였음
을 실감하게 한
다. 국립현대서울
관은 2013년
보안사 건물을
리모델링



해 개관했다. 이번 전시의 협력 큐레이
터로 론 뮤익 스튜디오에서 일하는 찰
리 클라크는 "작가는 파리 카타콤(지
하 묘지)을 방문했을 때 100년 넘는 세
월 동안 쌓여 있던 산더미 같은 뼈와 그
뼈들이 무너져 내린 모습을 봤다. 그 강
렬한 경험에서 '매스'가 나왔다"며 "설
치될 때마다 모습을 달리했는데, 이렇
게 세로로 쌓아 올리기는 처음"이라고
설명했다.

사람보다 더 사람 같은 인체 조각으
로 이름난 론 뮤익의 개인전이 국립현
대미술관 서울관에서 열리고 있다. 호
주 출신의 뮤익은 어린이 TV쇼의 특수
효과 제작자로 일했다. 독일 국적의 부
모는 장난감 제조업자였다. 뮤익은 화
가 파올라 헤구와 협업한 작품을 1996
년 영국 헤이워드 갤러리에서 선보이
며 작가로 데뷔했다. 이듬해 영국 왕립
예술아카데미에서 열린 '센세이
션' 전으로 이름을 알렸다. 여
기 뮤익은 사망한 아버지
의 모습을 절반 크기로
재현한 작품 '죽은 아빠
(Dead Dad)'를 출품
했다.
30년 가가
이 활동했지



1 서울 삼성로 국립현대미술관 서울관에서 열리는 론 뮤익의 아시아 첫 개인전에 나온 '매스'. 총고 14m 전시장에 거대한 두개골 100개를 쏟아
질 듯 쌓았다. 2 아래는 본인의 잠자는 모습을 4배 크기로 확대한 '마스크II'.

만 그의 작품은 지금까지 총 48점뿐이
다. 인체 모형을 크거나 작게, 오랫동안
공들여 제작한다. 조각이지만 에디션
없이 한 점씩만 만든다. 뮤익의 아시아
첫 개인전인 이번 전시에는 시기별 주
요작 10점을 모아 소개한다.

전시장에서 맨 처음 만나는 작품은
'마스크II'(2002)다. 실제 얼굴 크기의
네 배로, 수염 자국까지 사실적으로 재
현한 자소상이다. 모로 누워 입을 살짝
벌린 채 눈을 감은 얼굴이다. 현실에서
는 스스로 직접 볼 수 없는 작가 자신의
잠든 모습이다. 살아 있는 듯하지만 뒤
로 돌아가 보면 텅 비어 있어 제목 그대
로 '껍데기'처럼 보인다. 이 작품은 2021

년 리움미술관 재개관전 '인간, 일곱 개
의 질문'에서도 소개된 바 있다.

가로 6m 50cm 크기로 이불을 덮은
채 침대에 누운 여성을 재현한 '침대
서'(2005) 역시 거대함으로 압도한다.
잠에서 막 깨어난 걸까, 잠 못 이루는
걸까? 궁금증해 하며 다가가도 눈을 맞
출 수 없게 먼 곳을 보고 있는 여인상이
다.

그의 인물상은 실제보다 크거나 작
다. 꿈이나 신화 속 인물처럼 비현실적
인 장면도 있지만, 어디서나 볼 수 있
을 것처럼 사실적인 모습도 있다. 식
탁 위 암탁과 눈을 맞추고 있는 '치킨/
맨'(2019)의 대치 상태는 조각으로 정지

된 채 영원히 지속될 것 같다. 팬티 바
람 노인의 늘어진 뱃살과 복실복실한
솜털, 놀라 고개를 뺏뺏이 쳐든 닭이 기
묘한 사실감을 더한다.

전시는 2005년부터 뮤익을 지원해
온 프랑스 가르피에 현대미술재단과 공
동 기획했다. 홍이지 학예연구사는 "호
주에서 온 '매스'만 해도 크레이트(작
품 운송용 나무상자) 100개에 각 60kg
해골 작품이 들어가 있어 선박으로만
운송할 수 있었다"며 "배로 오는 데 두
달, 설치에만 또 2주가 걸렸다. 많은 행
운이 따라야 했던 전시"라고 말했다. 7
월 13일까지, 성인 5000원.

권영기 기자

추천이 꼬리를 무는 부동산

1610 Westmoreland McLean, VA	SALE	\$1,999,900	맥클린 고등학교 옆, HOA 없음, 홈스테이 하기 딱 좋은 집, 방 7, 화장실 5.5, 실용적인 집 구조, 맥클린 다운타운 도보 가능, 집 앞 버스정류장 등 교통 편리	NEW
16309 Sandy Bottom Woodbridge, VA	COMING SOON	\$970,000	Woodbridge의 Powells Landing 단지내 court 에 있는 잘 생긴 싱글홈 4/20 마켓에 올라올 예정	NEW
9490 VA Center Blvd Vienna, VA	SOLD	\$501,000	북수 오피 빌딩에서 리스팅 가격보다 높은 오피 선택, 3주만에 세팅먼트 완료	SELL
1474 Hampton Hill McLean, VA	SOLD	\$1.3M	다수의 오피 빌딩 경쟁 시켜서 listing 가격보다 훨씬 높은 가격으로 세팅먼트, 셀러바이어모두 해피	SELL
12495 Cliff Edge Dr Herndon, VA	SOLD	\$1.2M	마켓에 내 놓자마자 좋은 오피 받고, 1/21/25 세팅먼트 완료	SELL
10** Salt Meadow McLean	SOLD	\$2.73M	한국에서 동영상으로 집을 보고 계약, Cash buyer, 1/21/25 세팅먼트 완료	BUY

사업체 매매: 델라샵(DC) \$150K
DC 내 위치 좋은 잘 팔리는 굿이나 은퇴 예정 사업운영하면서 투자용 집, 두 자녀 집 살 때 다른 페이먼트 지원할 정도로 안정권 수입

갤럭시부동산

최근에 마켓에 올리지 않고
주인 *세입자 바로 연결한 집
(렌트 구하는 분도 환영함. 갖고 있는 집도 많음)

주소	기간	세입자
패러팩스 지역 북-어름 나을 집 렌트 리스팅 50여채 있음	4/1-7/31 일주 가능한 집	\$1,800-\$5,200 가격대 렌트 집 리스팅, 관상있는 분 연락 바람
올 여름에 파견 나올 주재원 60여명 있음, 렌트 놓을 집 갖고 있는 집 주인 환영	6월 말-8월 초 일주 희망	\$2,000-\$5,500 가격대 렌트
3618 Cantrell, Fairfax, VA	2년	크레딧 좋은 Non Korean 가족
6406 Hawk View Ln, Alexandria, VA	2년	크레딧 좋은 Non Korean 가족
9411 Myra Dr, Great Falls, VA	3년	비교적 달 좋은 조건이지만, 주인측 에이전트와 오랜 거래 덕분에 수 많은 경쟁 신청자 불고 특렘, 주인 일, 에이전트의 적극적인 추천으로 로리 손님 불렀다고 할 역시 부동산도 사들이 하는 일, 주재원
4658 Braddock Green Ct, Fairfax, VA	3년	3번째 신청자지만, 오랜 노하우로 특렘, 주재원
8220 Crestwood Heights Dr, McLean, VA	2년	마켓에 내 놓지 않고 영상으로 보아주고 계약 완료, 국제가구
1042 Warbler Place, McLean, VA 2/14/2025 입주	3년	마켓에 올리지 않고 다음 세입자 바로 연결, 한국에서 영상보고 3년 렌트함, 주재원

로리 정
갤럭시부동산 대표 에이전트

그 외 30여채 더 있음

사무실 (703) 622-0312 직통 (703) 625-9909 | 1952 Gallows Rd. #102, Vienna, VA 22182 (타이슨스 DMV 옆, 한미과학재단 1층)

김원근 변호사

이민비자 영주권
비즈니스 관련·파산신청

- 결혼 영주권·취업 영주권·한국영사 심사 E-2 비자 등 각종 비자·신분변경
- 리스계약·비즈니스 세팅먼트·프랜차이즈
- 개인·비즈니스·챗터 7·챗터 13·학자금용자 감면
서브챗터 5·챗터 11·파산법원의 각종재판

Weon G. Kim
VA, MD, DC Attorney at Law

TEL: 571-278-3728

8200 Greensboro Dr., #900
McLean, VA 22102



내셔널리그 타격왕 후보로 꼽히고 있는 이정후.

[Kelley L. Cox-Imagn Images-로이터]

이정후, 또 3안타...“NL 타격왕 후보”

시즌 7번째 2루타, 타율 0.333 홈런 없어 사이클링 히트 실패

‘바람의 손자’ 이정후(27·샌프란시스코 자이언츠)가 시즌 두 번째 한 경기 3안타를 기록했다. 언론들은 이정후를 “내셔널리그(NL) 타격왕 후보”로 꼽았다. 이정후는 9일 샌프란시스코 오라클 파크에서 열린 신시내티 레즈와의 메이저리그(MLB) 홈 경기에서 3번 타자 겸 중견수로 선발 출전해 5타수 3안타, 1타점·1득점을 기록했다. 3루타-안타-2루타를 터뜨렸지만, 홈런이 없어 사이클링 히트에는 이르지 못했다. 시즌 타율은 0.300에서 0.333(45타수 15안타)

으로 뛰어올랐다. 이정후의 한 경기 3안타는 지난 5일 시애틀 매리너스전 이후 4일 만이다. OPS(출루율+장타율)는 0.908. 시즌 7번째 2루타로, 이 부문 MLB 전체 1위다. 1회말 첫 타석에서 헛스윙 삼진으로 물러난 이정후는 0-5로 뒤진 4회말 3루타를 신고했다. 볼 카운트 2스트라이크에서 상대 오른손 선발 니 마르티네스의 77마일(125km) 체인지업을 잡아당겨 우익선상으로 날려 보낸 뒤 3루까지 내달렸다. 1-6으로 뒤진 6회말에 두 번째 안타를 기록했다. 1볼 1스트라이크에서 마르티네스의 80마일(129km) 체인지업을 받아쳐 안타를 만들었다. 후속 타자의 2루타와 상대 폭투를 합쳐 득점

했다. 7회말에 2루타를 추가했다. 샌프란시스코는 이정후의 활약 덕분에 8-6으로 역전승했다. ESPN은 “이정후는 의심의 여지 없는 NL 타격왕 후보”라며 “MVP 투표에서도 5위 안에 들 수 있다”고 전망했다. 또 “이정후는 (지난해 타격왕) 루이스 아리에스(28·샌디에이고 파드리스)보다 빠르고 출루 능력이 앞선다. 스프레이 히터(타구를 여러 방향으로 보내는 타자)이기도 하다”며 “이정후 타순이 윌리 아다메스(30)와 맷 채프먼(32) 사이인 것도 긍정적이다. 주자가 있을 때 투수는 이정후와의 정면승부를 택할 가능성이 높다”고 분석했다. 송지훈 기자

토틀넘 UEL 8강 1차전 무승부

17일 프랑크푸르트와 2차전

한국 축구 간판 손흥민(사진)이 80분을 땀 토틀넘 홉스퍼(잉글랜드)가 유럽 축구연맹(UEFA) 유로파리그 8강 첫 경기에서 아인트라흐트 프랑크푸르트(독일)와 승부를 가리지 못했다. 토틀넘은 10일 영국 런던의 토틀넘 홉스퍼 스타디움에서 열린 2024-2025 UEFA 유로파리그 8강 1차전에서 프랑크푸르트와 1-1로 비겼다. 토틀넘이 4강에 진출하려면 오는 17일 독일 프랑크푸르트 슈타디온에서 열리는 8강 2차전에서는 프랑크푸르트를 제압해야 한다.

올 시즌 리그 14위(11승 4무 16패)로 떨어진 토틀넘은 유로파리그에서는 최대한 높은 단계까지 올라가 리그에서의 부진을 만회하려 한다. 홈에서 승리를 챙기려던 토틀넘 선수들은 후반에만 7개 슈팅을 시도하며 프랑크푸르트를 압도했으나 경기기 끝날 때까지 끝내 득점은 나오지 않았다. 반면 경기 막판까지 웅크린 채 시간이 역습을 노린 프랑크푸르트는 실점 없이 1차전을 1-1로 마치고 2차전이 열리는 홈으로 향했다.



돈치치 친정팀 상대로 45점 맹폭

레이커스 PO 진출 확정

이적 후 처음으로 친정팀 댈러스 매버릭스의 안방을 찾은 루카 돈치치가 45점을 맹폭하며 LA 레이커스의 완승을 이끌었다. 레이커스는 9일 텍사스주 댈러스의 아메리칸 에어라인스 센터에서 열린 2024-2025 NBA 원정 경기에서 댈러스를 112-97로 크게 물리쳤다. 이 경기는 지난 2월 NBA 역사상 가장 충격적인 트레이드라는 평가를 받은 돈치치-앤서니 데이비스 트레이드

가 성사된 후 돈치치의 첫 ‘친정 방문’이었다. 2018년 신인 드래프트 전체 3순위로 애틀랜타 호크스에 지명된 뒤 곧장 트래이드로 댈러스에 합류해 NBA 무대를 밟은 돈치치는 올 시즌 중반까지 줄곧 한 팀에서만 뛰었다. 이날 승리로 49승 31패를 거둔 서브콘퍼런스 3위 레이커스는 플레이오프(PO) 진출을 확정했다. 댈러스(38승 42패)는 3연패 끝에 서부 10위로 한 계단 떨어졌다. 피주영 기자

높이 날아오른 청용, 울산 7위서 3위로 점프

(이청용)

베테랑 이청용, 결승골 어시스트 원정경기서 대구에 1-0으로 승리 승점 3점 추가... 선두 경쟁 합류

프로축구 디펜딩 챔피언 울산HD가 5경기 만에 승리하며 선두 싸움에 재진입했다. 울산은 13일 대구iM뱅크파크에서 열린 2025시즌 K리그1 원정경기에서 대구FC를 1-0으로 물리쳤다. 4년 연속 정상을 노리는 울산은 이날 승리로 4경기 연속 무승(2무2패) 사슬을 끊었다. 동시에 7위에서 3위로 네 계단 뛰어올라 선두 경쟁에 합류했다. 선두 대전하 나시티즌(승점 17)과 승점 차는 3이고,

2위 김천 상무와는 동률(승점 14)에 다 득점(김천 12골, 울산 9골)에서 뒤졌다. 간판 골잡이 세징야(36·브라질)가 부상으로 빠진 대구(승점 7)는 6연패하며 11위로 추락했다. 두 팀은 나란히 결정적 득점 기회를 놓치는 답답한 흐름 속에 전반을 0-0으로 마쳤다. 분위기를 바꾼 건 울산 베테랑 미드필더 이청용(37). 후반전 시작과 함께 교체 투입된 이청용은 노련한 패스로 울산의 공-수 조율을 책임졌다. 울산이 주도권을 잡고 공격을 몰아치기 시작했다. 결국 후반 21분 울산 강상우(32)가 결승골을 터뜨렸는데, 출발은 이청용의 발끝이었다. 대구 진영 오른쪽에서

공을 잡은 이청용은 상대 페널티박스 로 침투하는 강상우에게 정확한 스루패스를 찼었다. 강상우는 오른발 슈팅으로 연결해 자신의 시즌 1호 골이자 울산 구단 데뷔골로 연결했다. 강상우는 올 시즌 직전 FC서울에서 울산으로 이적했다. 이청용은 감각적인 패스와 탁월한 리더십으로 보여주며 홈팬들로부터 ‘축구 도사’라는 별명으로 불린다. 특히 2022시즌 주장을 맡아 울산을 17년 만에 K리그1 챔피언으로 이끌었고, 최우수 선수상(MVP)을 차지했다. 울산은 그때부터 지난해까지 리그 3연패를 달성했다. 이듬해(2023시즌)에 주장 완장을 후배에게 넘겼지만, 여전



대구전 결승골을 합작한 직후 함께 인사하는 강상우(왼쪽)와 이청용. [사진 프로축구연맹]

히 팀의 구심점 역할을 해왔다. 김판곤 울산 감독은 경기 후 “좋지 못한 상황에서 승리해 기쁘다. 앞으로 더 잘 하겠다”고 말했다. 대구 사령탑 박창현 감독은 경기 후 구단과의 합의를 거쳐 사퇴했다. 지휘봉은 당분간 서동원 수석 코치가 잡는다. 한편, 춘천 경기에서는 홈팀 강원FC가 3연승에 도전한 광주FC를 1-0으로 제압했다. 3연패에서 벗어난 강원(승점 10, 5골)은 8위로 올라섰다. 광주(승점 13)는 4위로 한 계단 내려앉았다. 전주에서 벌어진 전북 현대와 제주SK의 맞대결은 1-1 무승부로 끝났다. 전북(승점 12)은 6위, 제주(승점 8)는 10위에 각각 머물렀다. 피주영 기자

한미법률사무소

변호사의 실력을 가능할 수 있는 두 가지 여건은 경력과 학력입니다.
 한미법률사무소의 임종범 변호사는 이 두 가지를 다 갖춘 변호사입니다.
 임종범 변호사는 미국의 명문 조지타운 법대를 2003년에 졸업했으며, 그 후로 20여 년간 변호사 활동을 했습니다.
 아울러 임종범 변호사는 2005년, 2007년 한미 정상회담에서 미국 대통령의 통역을 맡은 바 있으며,
 2010년, 2012년, 2014년에는 싱가포르 상그릴라 장관회의에서 미국 국방장관의 통역을 담당했습니다.

임종범 변호사는 버지니아와 메릴랜드 법원, 버지니아와 메릴랜드 연방지법,
 버지니아와 메릴랜드 파산법원 등의 자격증을 가지고 있습니다.
 한미 법률사무소는 한국어와 영어로 속 시원한 상담을 약속드립니다.



대표변호사
임종범
James Yim Victory, Esq.

파산 : 한미는 연방법이 지정하는 채무구제 기관입니다.

이혼 : 합의 이혼, 재산분할, 양육비, 일방 이혼, 배우자 실종 이혼

상속 : 유언장, 트러스트, 가디언, 상속 분쟁

소송 : 오버타임, 항소, 계약위반, 부도수표



사무장
김진주
Jinju Kim

이름변경 · 교통사고 · 위임장

아포스티유 · 가족이민 · 추방재판

Hanmicenter.com 웹사이트를 방문하시면 파산 관련 정보를 자세히 볼 수 있습니다.
 유튜브에서 "임종범변호사"를 치시면 이혼, 파산, 생활법률에 관한 동영상도 만나실 수 있습니다.
 구글검색이나 중앙일보 웹사이트에서 "임종범변호사"를 치시면 한미법률사무소에서 기고한 300여개의 컬럼을 만나실 수 있습니다.

“
지난 20여 년간 아낌없이 성원해주신
여러분께 감사드립니다.
인생을 살며 겪게 되는 크고 작은 많은 일들
혼자 갈 수 없는 길엔 동반자가 되어드리겠습니다
오늘보다는 내일이 더 좋은 날이 될 수 있다고
믿는 당신에게 희망의 꽃 한 송이 드립니다.
”

* 변호사 임종범 *

“
걱정도 많고, 궁금한 것도
많으실텐데, 저희 한미가 친절하게
도와 드리겠습니다.
먹구름 뒤편에도 태양이 있고,
추운 겨울이 지나면 따뜻한 봄이
오듯이 포기하지 마시고 힘을 내세요.
”

* 사무장 김진주 *

Hanmi Center for Justice, PLLC (한미 법률사무소)

Tel. 703-333-2005 / 301-230-3122

4216 Evergreen Lane, #131, Annandale VA 22003

특점 Springfield 콘도

방 2, 화 2, 새 카펫, 새 페인트,
탁 트인 구조, 넓은 리빙 룸,
발코니 2

\$375,000



특점 Springfield 콘도

방 2, 화 1, 업데이트한 집 (HVAC, 부엌, 화장실)
새 카펫, 새 페인트, 넓은 리빙룸, Den 1,
넓은 발코니, 밝고 환한 집

\$369,900

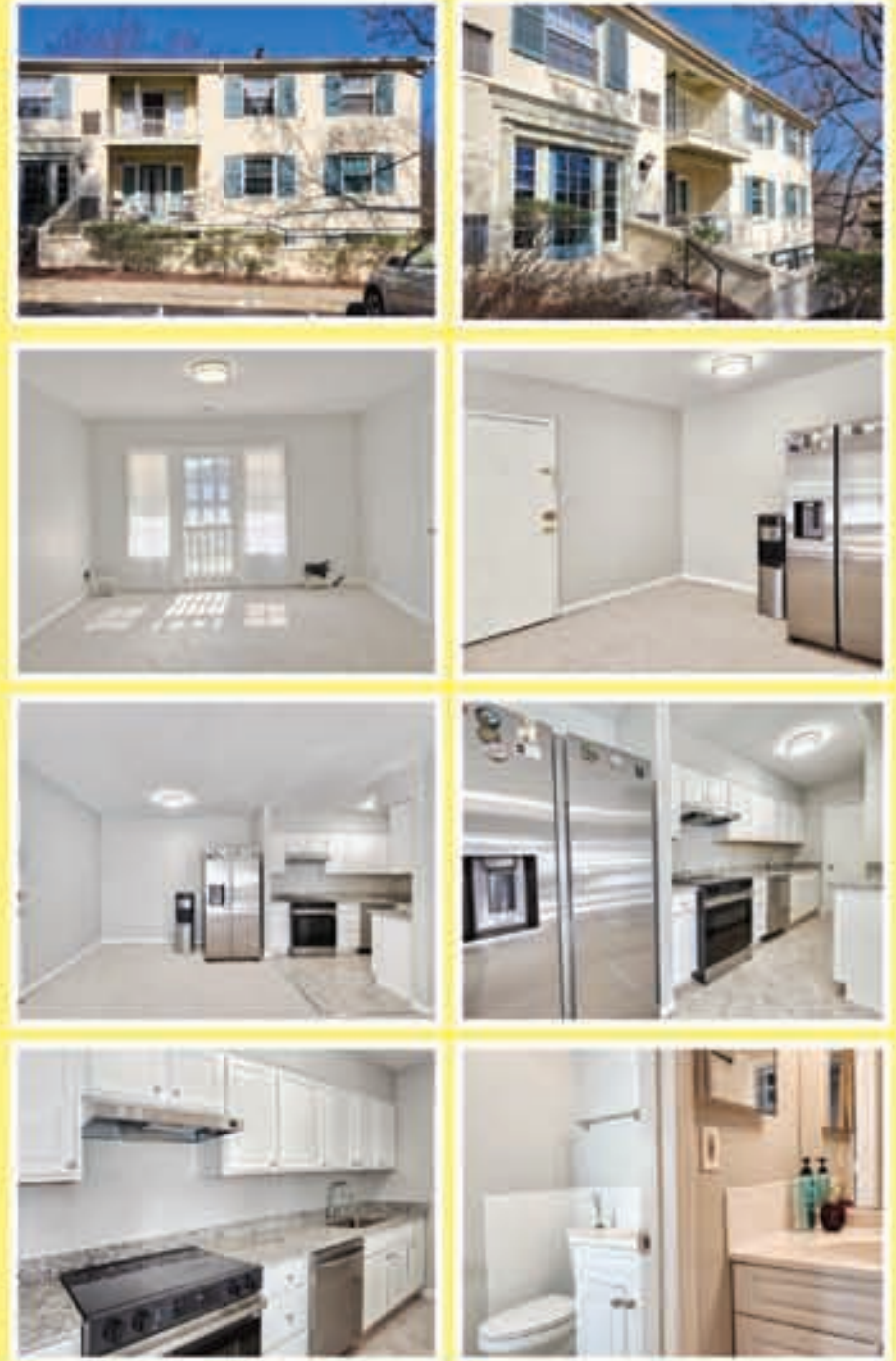

특점 Annandale 콘도

완전 리모델링된 환하고 밝은 예쁜 콘도,
나무마루, 새롭게 리모델링한 부엌과 화장실
H Mart 가깝음

\$210,000



특점 Stafford 단독주택

2011년에 지은 집, 2022년에 업그레이드, 방 5, 화 5,
차고 2, 뒷층에 Full Bath 3개, 최고급 자재로
업그레이드 한 집, 새 단지새 동네, Walkout Basement

\$719,900



대표 정희수
703.477.3114

성실을 실천하는 부동산!

행복 가득한 편안한
집을 소개합니다!
내집 마련의 꿈!
현대 부동산이 함께합니다!

상담환영 (집 파실 분 · 사실 분 · 경매)



Principal Broker 세리 리
703.244.6526

교통사고 치료 전문



멀시척추신경

여러분 가정의 건강을 지켜드리겠습니다.



25년 임상경험의

교통사고 통증, 후유증 전문 치료 병원

정확한 진단과 적절한 치료가 매우 중요합니다!

- ▷ 교통사고 · 운동사고 · 직장사고
- ▷ 스포츠 · 노동 후유증
- ▷ 오십견 및 급만성 요통
- ▷ 좌골 신경통

- ▷ 척추측만, 거북목 증후군
- ▷ 관절 클리닉
- ▷ 손발 통증 및 저림

- 최신 물리치료, X-Ray 완비
- 유학생 보험 / 여행자 보험
- 교통사고 보험처리에 필요한 모든 서류작성을 도와드립니다.
- 실력있는 변호사 선임



전문의 박종현

한의원 김경환

전문의 정지현

www.jungmercyclinic.com • Email : jungspinechiropractic@gmail.com



애난데일

703.256.3005

7535 Little River Trpk. #200-B
Annandale, VA 22003
(한국일보 옆 건물 2층)



센터빌

703.830.0993

13880 Braddock Rd., Suite 102
Centreville, VA 20121



엘리콧시티

410.465.3221

9005 Chevrolet Dr. #4
Ellicott City, MD 21042



L & B UNIVERSAL

HEATING AIR CONDITIONING MAINTENANCE
"Because Comfort Should Be Universal"



오래되고 잦은 고장의 기계 더이상 망설이지 마세요.
 유니버설이 최고의 기술과 최저의 가격으로 교체해 드립니다.



VA·MD·DC 지역에서 제일 큰 규모의 냉난방 회사, **L&B Universal**
 한인 최대 규모로 저렴하고 정확하게 서비스 해드립니다

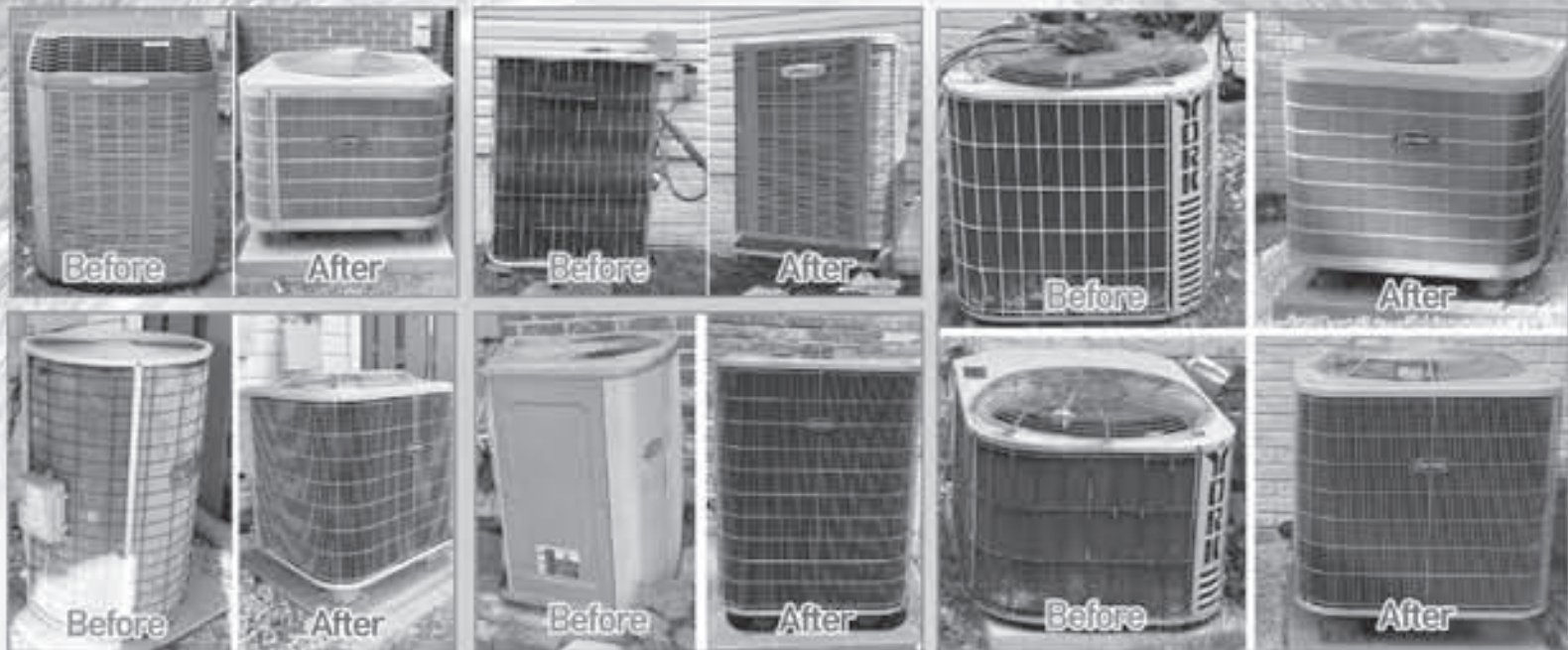

L&B에서 제공하는 서비스

- AIR CLEANER AND HUMIDIFIER
- INDOOR AIR QUALITY PROBLEMS
- FURNACES & AIR HANDLERS
- NEW FURNACE INSTALLATION
- FURNACE REPAIR SERVICE
- AIR CONDITIONERS & HEAT PUMPS
- AC INSTALLATION
- AC REPAIR



규모가 곧 신용입니다

큰 규모의 미국회사는 너무 비싸고, 혼자 일하시는 한국 회사는 잘못 믿으시겠죠?



덕트 클리닝

Air에 관한 모든 것! L&B Universal 이
 여러분과 함께 하겠습니다

최신장비로 서비스 전후를 확실히 비교해 드립니다.

에어덕트 속 찌든 먼지와 세균
 알러지와 질병의 시작
 믿을 수 있는 전문인력이
 더욱 깨끗이 청소해드립니다.



Carrier, Lennox 전문딜러
Office: 703-618-4822
Cell : 703-678-1749
 HELPER, TECHNICIAN 구함

신속한 A/S·기술력과 서비스·경쟁력있는 가격
 3852 Dulles South Ct. #G Chantilly, VA 20151
www.LBuniversal.com
www.facebook.com/LandBUniversal

4월 구인광고

전기차 충전 EV 장비 전문회사

모든 전기 수리/구축/공사 LifeTime Energy VA, MD, PA, DC, WV, DE 전화 240-316-1823

LA mart 구인 LA 마트내 볼티모어지점 스페니쉬 베이커리 임대하실분 문의 410-646-1501

엘리콧시티 편한나라 척추신경 직원 모집 풀타임 & 파트타임 정규직원 베네핏 제공 이중언어 우대 무경험자 환영 이력서 보내실 곳: carefreeland@gmail.com

한국 고전 가구 (오리지널) 35년 이상 수집한 100년 이상된 한국 고전 가구 40여점을 은퇴로 착한 금액에 양도하고 싶습니다. 이미테이션이 아닌 오리지널입니다. 흥미 있으시면 연락 주세요. 문의: Yong Choi 703-626-7370

워싱턴 사계절 걷기 클럽 Washington Four Season Walking Club 매주 일요일 아침 8시 오솔길, 산길 걷기 6마일/2시간 운동화, 물 한 통이면 준비 끝 Fairfax 인근 공원과 숲속 Occoquan trail Billy Goat trail 호수, 강, 바다 등 여러 코스 걷기 좋아하시는 분 항시 환영! 연락처: Ms. Han (703) 939-5223

25년 용자 경력 제인 최 용자 \$비교해 보십시오! 매입용자/재용자 최저이자율 보장 용자비용 \$0 가능 현금인출 용자/2nd 용자 긴급용자(차압 또는 급전), 노인컴 용자, 외국인 용자, 상업용 용자 등 모든 용자 프로그램 취급 703-244-3453

직원모집 엘리콧시티 자동차 정비소 함께 성실히 일하실 분을 모십니다! 모집분야 메케닉 영주권 스폰서 가능! 좋은 대우! 연락처 410-446-9981

구인 바쁜 오토바디샵에서 경험있으신 오토바디 기술자 구함 5+years of body man experience Busy Auto Body Shop in Gaithersburg, MD T. 301-977-4484 C. 240-246-4477

간병사 코디네이터 구합니다 Hanmi Homehealth (이전 CSC Home Care) Springfield Office 에서 간병사 Schedule 관리 하고 Client Follow Up 하실 분 구합니다. 약간의 이중언어, 컴퓨터 관리 필요 합니다. Please send Resume to KDLHJL@gmail.com

금 매 매매가격: \$59,000 혼자 할 수 있는 자영업 월수입: \$5,500 ~ 6,500 업종: 캔디 배달(VA, MD) 주 3일 근무 Mr. 박 571.238.9435 SSP Distributor

구인 Office 청소하는 사람 구함 경험있는 Area Manager 구함 매나사스 지역 (버지니아) 301-537-3800

대형믹서기 핫 세일 HOBART Mixer 140 qt. Lease end Machine less used Low price Year-end Quick Sale Sfood90@gmail.com Text: 703-200-5541 (Alex, VA)

메디케어 정문기·정선화 보험 건강보험, 연금, 롱텀 케어까지 안락하고, 건강한 노후 준비를 위한 길잡이가 되어 드리겠습니다. 유니티 보험 703-598-3316 703-862-5395 14631 Lee Hwy. Unit 408 Centreville, VA 20121

L&B Universal, Inc. 히팅/냉동/덕트클린 HELPER TECHNICIAN (헬퍼/테크니션) 구합니다 전화문의: 703.678.1749

※ 본지에 게재된 모든 광고는 광고주의 신청에 의해 게재된 것으로 본지는 그 내용에 대해 전혀 책임이 없음을 알려드립니다.



① 워싱턴 중앙일보

"하루 준비, 끝"

좋은 신문이 당신의 생활을 바꿉니다. 일등신문 중앙일보 하나 보는 것 만으로도 당신의 삶이 편해집니다. 생활을 유쾌하게 이끄는 풍요로운 콘텐츠, 아침을 기분 좋게 여는 중앙일보로 하루 준비를 편안하게 끝내시고 행복한 하루를 시작하십시오.

대표전화 : 703-281-9660

중앙생활안내 Classified

중앙일보 2025년 4월 14일 월요일

구인/구직광고와 개인렌트 유료 광고 내용 보내실 곳: kdclass2018@gmail.com (게재 중지를 원하실 경우 이메일 주시기 바랍니다.)

C13

메릴랜드지역

구인/사무/직원모집

엘리콧시티 자동차 정비소에서 메케닉 기술자 구함
410-446-9981

엘리콧시티 Cafe June에서 샌드위치 사일 주말 가능한분 구합니다. 유무 경험자
443-386-0515

무궁화메디컬 데이케어 센터에서 운전기사 구합니다. 엘리콧시티, 하노버 메릴랜드
443-621-2625

메릴랜드 주 로크빌에 있는 병원에서 리셉션리스트와 직원을 구합니다.
영주권 소지 가능 / 월요일-금요일 정규직 / 파트타임 / 한국어와 영어를 모두 구사해야 합니다. 이력서를 LaurenKim@gmail.com으로 보내거나
▶301-275-2357로 전화하세요.

책임감있고 성실한 직원모집
*College Park지역, MD -경험많은 Handyman -Part Time Office관리자 -정육부 관리자*Capitol Heights지역, MD -사무보조:이중언어 가능자
*PT 20~35HR:\$17-20/H
jobsmd@outlook.com
문의:(301)333-2209

MD 글렌버니지역 Severna Park 베트남 국수 식당 Full/Part Time Hall Server 구합니다
240-678-5395

Silver Spring, MD 에 위치한 종합보험 Agency에서 함께 일하실 이중언어(영어 또는 스페인어) 가능한유, 무경력자 구함.
albert@wkkinc.com (Cell) Mr. Kim
301-526-7000

락빌 롯데플라자 마켓에서 함께 일하실 전산 아이템 코디네이터를 구합니다.
▶301-417-8678

H Mart Wheaton RTC 부서 직원모집
업무: 주방 보조 (주방)
Address: 12015 Georgia Ave, Wheaton-Glenmont, MD 20902
연락처: Customer Service Manager
▶ P: 301-942-5071

임마누엘 어덜트 메디컬 데이케어 센터
직원모집: 운전기사 / 간호사(RN)
-건강보험 - 좋은 조건의 연봉과 베네핏
-유급 휴일과 유급 병가
eamdc@emmanuel.care
▶443-828-7777

▶▶메릴랜드 JESSUP- 화장품홍세일 (NYX L'OREAL) 세일즈 남자 구함
풀타임, 컴퓨터 사용가능한 성실하고 참신한 분 연락바랍니다.
410-852-1006

메릴랜드 베데스다 한방병원에서
바디마사지사 약간명, 리셉션리스트 구함
▶301-787-4842 (문자로만 연락 바람)

▶▶메릴랜드 글렌버니 지역 Severna Park (A.A County) 식당 목요일과 토요일 또는 하

루 일하실 서버 구합니다.
식당 Open hour 11:00AM - 8:00PM -
초보자도 환영합니다-
240-678-5395

▶▶엘리콧시티 장수 설령탕에서 새가족을 구합니다. 주방/캐쉬어/경험자 우대
410-750-3333

▶▶볼티모어 지역에서 토보자 스시 & Fried Chicken 파트/풀 타임 구합니다.
646-220-8184

게이더스 MD. 바쁜 오토바디샵에서
경험있으신 오토바디 기술자 구함!
▶240-246-4477

세탁소/이미용/기타

엘리콧시티 픽업 스토어 카운터 구함
플/파트타임, 영어 가능하신분
410-926-3200

4일 또는 2일 일 하실 바버 구합니다
메릴랜드 앤드류 공군 기지 근처
애난데일에서 25분 거리
703-975-8008

▶▶세탁소에서 바지 프레스/카운터
시간조절가능, 볼티모어 Royola 대학 근처
410-433-5008(Store)
410-868-6670 (Cell)

골든 듀 보석
백금, K14, K18, 다이아몬드 판매. 결혼 예
물, 아기 돌반지 팔찌
▶410-480-2477 (엘리콧시티, MD)

운전 면허 VA/MD 불체자에게 면허정식 발행
필기 요점정리, 예상문제, 한국/타주면허
기타 교통국 업무.
-카톡ID: jimdong123
-이메일: allmandong@gmail.com
▶571-294-0057

OK택시 공항-장거리 최저요금으로 모십니다
▶240-796-0093

JD STAR 소독 (Mr. 은) Rats/Mice,
Insect, Termites
▶410-370-8057

자동차 정비사 구함 Columbia MD 지역
443-983-1965

▶▶게이더스버그 MD에서
남/여 머리하시분 구합니다.
301-926-3638 / 301-538-4246(Soo)

싱글/타운 방 렌트

글렌버니 (UMBC 20분) 방 하나,
유포 \$500
443-668-2341

메릴랜드 저먼타운 뉴그랜드마트 5분거리
반지하방(출입구별도), 주방, 욕실, 가구, 인
터넷 완비
301-538-1438

단독주택 이층 큰방/인터넷/가구완비/냉
장고/욕실/주차. 29번과 198번 사이
Burtonsville, MD 20866 직장인, 여성분
240-413-2738

메릴랜드 저먼타운 뉴그랜드마트 근처

싱글홀 욕실 딸린 이층 큰방, 반지하방 (출입
문별도) 주방, 욕실, 인터넷, 가구완비
301-538-1438

볼티모어 오임스밀스 좋은 동네타운하우스
2층 방 하나 렌트 유포 \$600 여성분 환영
443-844-6296

엘리콧시티 롯데에서 10분거리타운홀
이층방 세놓음. 가구완비, 교통편리, 인터넷
유포
443-631-7866

우드스탁 반지하단독, 화장실, 침대, 출입문
별도. 금연. MD
443-983-1880

▶▶엘리콧시티 타운홀 렌트 메릴랜드
10Th Street. 방3개, 화장실/샤워
러그 잘가꿔진 집. 롯데/한아를 5분거리
443-676-9225

실버스프링 두플렉스 방2/부엌1/화장실1
301-257-7126

▶▶저먼타운 단독주택 리모델링한 지하실
방2개 워크아웃 부엌 화장실
2층 방 1 \$700 / 문자요망
240-393-3615

메릴랜드 콜롬비아 싱글홀 렌트
방5, 화장실4, 차고2, 좋은환경, 최고 학군
410-599-1800

메릴랜드 대학가 495와 95 만나는
교통 편리한곳. 싱글홀 방4, 화2.5 차고2
301-385-3535 (문자요망)

사업체 매매

글렌버니에 새로 시작하는 리커스토어를
매니지먼트로 자기 사업 하실분.
문의: 443-262-1813

메릴랜드 자이언트염 - Sea Food 매매
\$195,000
주매상: \$9,500/렌트: \$3,750
All(6일근무) 부부 가능. 좋은장점 있음.
571-242-3736

이발소 \$7만5천불 판매/하노버 메릴랜드
엘리콧시티에서 20분거리 Arundel 공장
근처/최근 맥도날드, 스타벅스, 도미노가
있는 분주한 쇼펜센터 리모델링/ 저렴한임
대/30년 동안 같은 위치
301-672-1326 (켄)

컨비니언 스토어/매입
-그로서리 매입 / 현장 매입 결정
-결정 당일 현금지불* 이메일, 문자 환영
6313125na@gmail.com
443-631-3125

버지니아 지역

구인/사무/직원모집

Marketing Specialist: Research market
conditions in local or regional areas
to determine potential sales. Gather
information on competitors, prices,
sales, and methods of marketing
and distribution. Operate marketing
campaigns based on regional

preferences and buying habits. 40hours
/ week. Bachelor in data Analysis or
related field req'd.
Send application to Employer & Job
Place: Sampanee, Inc. at 2122 P
Street NW, Washington DC 20037.

한미헬스 간병사 코디네이터 구함
간병사 스케줄관리, Client Follow-up
약간의 이중언어, 컴퓨터 가능하신분
KDLHJL@gmail.com

센터빌 지역 덴탈랩 CAD/CAM, ZIRCONIA
원스텝 기술자 구합니다.
571-229-0387

케어피플 헬스(애난데일오피스)
Billing Coordinator (한국어, 영어 가능하
신분) 구함
이력서: carepeopleinfo@gmail.com

보험, 연금 에이전트
라이센트 있으신분 환영. 정례보험, 생명보
험, 연금보험 무료 컨설팅. 2024년에 본인
또는 가족 소득이 \$67,000 미만인 경우 세
금 보고 무료 서비스 안내
703-939-2737

김서규 공인 회계사무실에서 회계업무 전공
자나 경력 있으신분 구합니다.
이력서 보내주세요.
Resume : skim@skimcpa.com

보험회사 사무직 Annandale/Ellicott city
지역 근무시간 8시-5시(월-금)
401(K), 초과보험, 유급휴가 \$25.00/hr
이력서 joshuahoh123@gmail.com

WBS에서 다음과 같이 직원 모집합니다.
50K/Yr, 유급휴가, 건강보험
문의 및 resume:
hr@worldbankcard.net

애난데일에 위치한 K MARKET에서
CUSTOMER SERVICE 직원 구합니다.
-경력자 우대
-오후근무가능하신분
연락처 703-712-7089

정관장 애난데일 매장 직원 구함 풀타임/파
트타임/일요일 판매 경험자 우대
▶문의: 571-348-3723

Fairfax 풀/파트타임 이중언어
사무직 유경력 40k-50k 베네핏 제공
▶571-232-0702
coverworldgr@gmail.com

탐 여행사 버스투어 가이드 구함
-이력서 및 자기소개서 제출
-제출할 곳: ceo@toptravelusa.com
▶703-543-2322 (레나고 실장)

애난데일 회계사무실에서 회계업무직원 구
함. 유경력자 우대
회계사, EA 라이선스 소지자 우대
이력서: hr@yicompany.com

홈케어 에이전시 구인
애난데일 사무 및 리셉션 직원 구함
홈케어 또는 보험등 유경력자 우대
이력서: hr@firsthco.com
전화: 571-549-6789

센터빌, 찬들리 지역 물리치료 병원에서
한국어/영어 가능한 Receptionist 구함
이력서: coreprehab16gmail.com

▶703-865-6455
나투라치과 어시스턴트 및 리셉션리스트
월/화/목/금, 영어 가능자
Entry-Level Welcome
▶Resume to: naturadent@gmail.com

금구, 센터빌/찬들리 지역
임플란트 전문 치과 풀/파트타임
유경력 여사/리셉션 환영
이력서 첨부 govaepic@gmail.com
▶703-574-0528

치과병원 Front Desk (레스톤/ 타이슨스)
경험자 우대, Dentrax Plus Full/ Part Time
No exp.require 이중언어,
▶tysondentalcenter@gmail.com

닥터오피스 리셉션리스트 구함
파트타임, 풀타임 가능
mercy4resume@gmail.com
▶703-256-3005/703-830-0993

러브랜드 헬스에서 직원을 모집
-모집분야: 행정직, 간호사(RN, LPN),
Case Coordinator, Day Care Driver
-지원자격: 이중언어 가능, 컴퓨터 사용가능,
자격증 소지자
-근무혜택: 건강보험·IRA 혜택제공,
유급휴가 제공 / 경력자 우대함

-지원 및 문의: HR 담당
▶703-657-0944
E-mail: admin1@
lovehandhomehealth.com

식당/식품

버지니아 Fredericksburg 일식당에서 일
하실 히바찌 셰프, 스시 헬퍼 구합니다. 파트
임/풀타임 가능
703-258-4356

패어팩스 H MART 근처 새로 오픈하는 일
식집 (IZAKAYA)에서 호스트, 서버, 바텐더
구합니다.
703-628-9168 (문자요망)

DC 백악관 근처 델리에서
샌드위치 짜실분
풀타임 M-F (7am-4pm) 유경력자
703-489-5105

컨비니언 스토어 95&234 Dumfries
남녀분문 유경력자 캐쉬어 구함
703-774-7443

애난데일 치맥에서 Server 구합니다. 파트
임, 캐쉬페이 가능
571-352-4938/ Chimc.va@gmail.com

Falls Church 서울 프라임에서 같이 일
하실 서버를 구합니다.
hr@seoulprime.com

Falls Church 서울 프라임에서 셰프/부주
방장을 구합니다
hr@seoulprime.com

H-Mart Herndon 직원 모집
Customer Service, Cashier 유경력자 우대
매니저: 임희상 이사
▶571-839-1647

H-Mart Falls Church 직원 모집
Customer Service, Cashier 유경력자 우대
매니저: 조성수점장

※ 본지에 게재된 모든 광고는 광고주의 신청에 의해 게재된 것으로 본지는 그 내용에 대해 전혀 책임이 없음을 알려드립니다.

김진욱
척추신경전문이

교통사고
직장사고
운동사고

- 최신형 의료시설 / X-Ray 완비
- 교정 및 물리치료 • 의료보험 취급

703-691-3111
7023 Little River Tpke #409
Annandale, VA 22003

동부 최대 스크린 골프
NO.1
GOLF LOUNGE

“No.1골프에서
함께할 Staff를
구합니다”

571.591.4455
5938 Centreville Crest Ln
Centreville, VA 20121
https://no1golfounge.com

브래덕
패밀리 치과

진료 과목

- 임플란트
- 신경치료
- 교정
- 발치
- 크라운
- 임플란트 틀니
- 충치치료
- 전체/부분 틀니
- 일반치과
- 미용치과
- 잇몸치료
- 응급환자

진료 시간
월 ~ 금: 8 AM ~ 5 PM
수요일: CLOSED

571-339-3628
571-339-3682

구인

메릴랜드 베데스다
한방병원에서

바디 마사지사 약간명
리셉션리스트

구합니다!

문자로만 연락 바람
301-787-4842

시니어 보험
에이전트 모집

- ▶안정된 소득과 도와주는 기쁨
- ▶라이선스 소지자 우대/ 라이선스 교육 가능
- ▶목회자/사모님/교회 종사자 환영

ehyum0530@gmail.com
571-232-5022

중앙생활안내 Classified

C14

구인/구직광고와개인렌트유료광고내용보내실곳: kdclass2018@gmail.com (게재 중지를 원하실 경우 이메일 주시기 바랍니다.)

2025년 4월 14일 월요일 중앙일보

▶703-573-6300

Global Food VA 매장 그로서리 매니저
info@theglobalfood.com
▶703-897-6100

롯데프라자 스텔링점 구인
푸드코트 캐쉬어, 풀타임, 파트타임 가능
성함과 연락처 남겨주세요.
▶sijang.sterling@gmail.com

정보 인터넷설 수퍼마켓
정육부 매니저 1명, 그로서리 매니저 1명
은퇴연금/건강보험, 내셔널하버 MGM 근처
이력서: jumbo.food@gmail.com
▶703-577-2425 (전화문의 Mr. 박)

한식 일식당 sushi chef 구합니다
플로리다 (마이애미) 지역 숙소 원비
561-525-6544

베이글샵에서 일하실 분
파/풀타임(주말포함), 알렉산드리아 스프링
필드 몰에서 5분거리, 문자요망
703-371-1263 / 703-899-5098

H Mart 또는 롯데에서 시식 행사 진행하실
분 문자로 연락주세요. 풀타임,파트타임
571-991-4172

미국음식 하시는 분 구합니다.
경험자 구함. (Woodbridge, VA)
월 \$6500+Tip(전화+text 부탁드립니다)
571-365-8303

▶▶92 치킨과 함께 창업하실분을
찾습니다! 같이 성공하는 길을 갑시다.
703-901-1004

아난데일 한식당에서 경력있는
웨이트레스/룩하실분 구합니다.
301-938-4075 문자요망

제빵 기술자 구합니다. 리치몬드 지역
919-225 4703/jaybae67@gmail.com

이미용

프레드릭스버그 버지니아아발소에서 금,토
요일 일하실분 구합니다.
703-907-9541

첼트리에 위치한 미용실에서 부스렌트,
스킨케어를 원하시는 분 구함.
자세한 사항은 문자, 메세지 다 가능
571-215-6767

애난데일 미용실에서 리셉션리스트 구함
(일요일 근무가능 하신분)
703-750-2424/ 703-717-8256

세탁/얼터레이션

세탁소 픽업스토어 카운터보실분
경험자우대, DC 전철역옆
240-644-4190

▶▶로튼 세탁소 파트/풀타임 카운터 보실
분 연락주시면 감사하겠습니다.
703-599-5331

알렉산드리아 픽업/카운터, 배킹 하실분/
파/풀타임(문자요망)
703-608-5183

▶▶세탁소공장에서 카운터, 배킹, 프레스,

빨래/파타임 또는 풀타임/우드브릿지지역
571-455-3609

DC세탁소 픽업하실분 풀타임 메트로 3분
몽골분 환영
301-221-2463

알렉산드리아지역 세탁소 픽업소들에서 파
트타임하실분.
703-300-4959

세탁소 수선하실분 구함
페어팩스 가버먼트 파크웨이
703-568-3574

바느질 하실분 구함. 알렉산드리아 지역
703-328-3064

자동차/정비/바디샵

엘리콧시티 자동차 정비소에서 메케닉 기술
자 구함
410-446-9981

폴스처치 지역 자동차 정비 메케닉 유경험자
구함
571-332-6110

첼트리 자동차 정비소에서 성실히 일하실 분
모집합니다. 메케닉, 주메케닉, 헬퍼구함.
703-266-1983

Chantilly va. (Ourisman Toyota Auto
mechanics 경험에 따라 우대함. 베네핏!
Ask Service manager Joon
202-699-1805

자동차 정비사 구함
애난데일 지역 Mechanic or Mechanic
Helper \$50k-\$100k 가능 VA safety
inspection 우대 (emissions test 없어도 됩
니다) Manager 하시면서 2-3년후 가게 말
아 하실분 환영. 영주권 스폰서 가능
571-376-7878

플러밍/냉난방

L&B Universal, Inc. (냉/난방/덕트클린)
헬퍼/테크니션 구합니다
▶703-678-1749

청소/기타구인

버크 태권도 사범님 구합니다. 풀타임
\$50K-\$55K
tony@incouragemartialarts.com
571-243-7027

Office 청소하실 분 구합니다.
경험있는 Area Manager, 매나사스 (VA)
▶301-537-3800

No.1골프에서 Staff 모집합니다 (센터빌)
▶571-591-4455

홍게어 (센터빌) 업무팀 직원 구함
유경험자우대 이중언어 구사자
이력서: hr@firsthco.com
▶571-549-6789

홍게어 오피스에서 HR, Billing Scheduling
하실 직원분들을 구합니다.
영어가능자 환영, 영주권 스폰서 가능합니다.
571-422-7189

페어팩스 노리학교에서 아이들을 사랑하는
선생님을 구합니다. 이중언어, 교육자 전공
자& 경력있는 분을 구합니다. (풀/파트타임)
norischoolkids@gmail.com
703-881-8349

알렉산드리아 치매치킨 홀말아서해주시분
703-473-6022.

각종류의 영어서류 신청과 등록 및 접수와
해석하면서 도와드려요. 연락주세요.
703-537-6756 (씨니 한)

몸이 불편하신 시니어분들 모십니다.
-최적의 위치·시설 -최고의 식사와 돌봄
703-980-9890

사인컴퍼니에서 일하실 성실하고
꼼꼼하신분. 유·무 경험자
703-499-0857

건물관리인(월-토), 스폰서가능
영어, 전기, 기계, 목공 모두 가능하신분
240-903-0777

엘리콧시티 픽업
풀 or 파트타임 유경험자 환영 9-6pm
410-926-3200

싱글/타운홈렌트

페어팩스 비엔나역 타운홈 렌트 (옥튼HS)
2100sqft, 방4, 화장3.5, \$3200
470-485-1875

센터빌 클린 파월 초등학군 타운하우스 렌트
\$3,200 방4, 화장2.5, 차고2, 전부마
루, 업데이트, 새 페인트, 밝고 환한 집,
29/28/66/50/286, 근처에 H마트, 롯데,
성당, 4/15 입주
571-239-6054

맥클리 하이 싱글 렌트 \$5,900
방5, 화장3, 카포치2, 펜스, 전부모던형으로
리모델링, 메트로 근처, 6/1 입주
571-239-6054

첼트리 새타운 렌트 \$3,600 방3, 화장
3.5, 차고2, 2,300sqft, 교통요지
28/66/50/286, 웨스트필드하이, 웨그
먼, 코스코, Dulles airport, Sully station,
Chantilly Shopping Center
571-239-6054

애난데일에 위치한 저택 렌트합니다.
(알링톤 2마일, DC 7 마일), 3층, 7 베드룸과
7 베스 전체 7500+sf의 아름다운 집!
크레딧 없는 분도 가능! 월 \$7,495.
703-244-3453

▶센터빌 타운하우스 지하 \$1,100
▶페어팩스 싱글홀 2층방.
조지메이슨 부근 여학생 환영. \$1000
(싱글/타운하우스 렌트)
▶페어팩스 싱글홀 렌트 \$3,500
▶703-231-5572

콘도 렌트

헌돈 새 콘도 렌트
\$3,000 방2, 화장2.5, 차고1, 이노베이션
메트로역 도보, Village Center at Dulles
shopping mall, 자이언트, 1,600sf,
RT267/28, 최고 교통요지
571-239-6054

스프링필드 1층 콘도 1베드 1 풀베스
월 1,600불
703-489-6926

콘도 렌트 114 Birch St B-6 Falls Church
w/메트로 66 근처
703-336-3283

센터빌 롯데근처 콘도 방2, 욕실1.5, 깨끗하
고 위치 좋음 \$2200 2월부터 입주가능
301-466-1646

페어팩스 콘도 \$1,600
큰방1, Den(Dining Room), End Unit,
집전체 새 나무마루, 새 화장실, Washer &
Dryer 집안에 있습니다. 넓은 남향 Bacony,
밝고 환한 집. 880S.F.(넓은 사이즈).
Costco 가까운 동네. 즉시 입주 가능
▶703-477-3114

콘도 렌트 \$1,900 Springfield 아난데일 10
분 거리. 방2, 화장실1, 세탁기, 건조기,
나무마루, 깨끗한 화장실, 넓은 리빙룸,
큰 발코니 파킹 3개 층분, 리모델링하여 밝고
환한 집.
▶703-477-3114

▶▶애난데일 콘도 방2 화장실 2. 밝고 넓은
리빙룸, 큰방2, 나무마루, 엘리베이터,
\$1,900(물값과 개스비 포함되어있음).
H-Mart 가까이, 교통편리.
703-477-3114.

센터빌 콘도. 방2, 화장2, 2층, Loft, Top Floor,
탁트인 구역, 넓은 리빙룸, H-Mart, Lotte
Mart 가까이, 전용주차장 2대, \$2,200
▶703-477-3114

애난데일 콘도. 방1, 화장1, 새 나무마루,
새 부엌, 새 화장실, 새 페인트, New Light
Fixture, 넓은 발코니, 밝은 리빙룸, 계단없는
1층 위치. \$1,500(Water, Gas, Trash
removal 포함됨)
▶703-477-3114

1. 애난데일 콘도 렌트 \$1,800 방1, 화장1
세탁기, 전부 리모델링, 마루,
환한 3층 1,000sqft
2. 옥튼 싱글 \$3,600, 방5, 화장2.5, 차고
2, 2.5acre 숲속, 아름답고 조용한
게이트 있는 집
3. 센터빌 stonegate, 콘도 렌트 \$2,100
방2, 화장2, 2층 1100sqft, security gate
▶571-239-6054

방렌트

센터빌 싱글 지하 워크아웃 (세탁, 주방)
1,000sqft 방1, 화장1 \$1,200
470-485-1875

페어팩스 비엔나 전철역 근처 2분 거리
방1개, 직장인 남자 환영
571-530-7322

애난데일 K마트 근처 싱글 하우스 방 하나 렌
트, 주차 넉넉
703-965-2343

스프링 필드 방+거실, 워크아웃, 가구/인터
넷완비, 즉시 입주 가능, 여자분 환영
703-609-4547

페어팩스 코스코 옆 타운하우스 베이스먼트
전체 렌트. 방/화장실/거실/가구완비
703-362-5425

엘리콧시티 롯데에서 10분거리 타운홈
이층방 세놓음. 가구완비, 교통편리, 인터넷
유무
443-631-7866

노바, 조지메이슨 대학에서 10분거리, 버크
싱글홀 지하방 하나 렌트, 가구완비, 금연,
여성분 환영
703-939-2737

센터빌 롯데근처타운 하우스
욕실 딸린 방 하나
571-970-8048

스프링필드 타운홈 2층 작은방 하나 렌트
교통편리, 여자분 환영
571-581-9515

애난데일 예촌 앞 타운홈 방 렌트, 직장인, 학
생 환영, 취사가 가능
703-622-2033

센터빌 CVS 근처, 타운홈 이층 작은방 하나,
잠만 주무실분, 여성분 환영
571-243-7027

애난데일 H마트 근처 방 하나 렌트,
남자분 환영
571-230-2244

센터빌 스톤로드 방 렌트 \$650 유틸 포함
703-474-9713

첼트리 롯데근처 싱글 하우스 위층방 세놓음
남자분 환영
703-344-6273

Burke H-Mart 10분거리
유포, 취사, 인터넷, 여자분 \$600
703-678-7833

센터빌 유포, 세탁기, 취사가능. 아침부터 저
녁 8까지 비어있음. 넓고 햇빛 잘 들고, 깨끗
함. 작은방, 큰방 입주가능. 여자분만.
571-664-9905

아난데일 예촌 근처 방 지하 방1/화실/샤워/
유포, 파킹 즉시 입주가능
703-629-6275

매나사스 코스코 근처 콘도
방1, 욕실1, 주차1 남자분만
571-224-8585

사무실/점포 렌트

애난데일 사무실 콘도 렌트 800sq
571-237-3411

센터빌 던킨뒤 환한 오피스 콘도 렌트
\$1,900, 1,200sqft, 룸3개, 화장1, 오픈 스페
이스, 파킹다수, RT29/66/28/286
▶571-239-6054

애난데일 지역 오피스 렌트
오피스 전체 4Room \$1,600 사무
실 \$500 (전기, Wifi 포함) 703-209-
5150(문자요)

부동산 매매

부동산 매매

※ 본지에 게재된 모든 광고는 광고주의 신청에 의해 게재된 것으로 본지는 그 내용에 대해 전혀 책임이 없음을 알려드립니다.

중앙생활안내 BOX 광고 가격표

(한달기준/흑백)

1 BOX	\$100
2 BOX	\$200
3 BOX	\$300
4 BOX	\$400
5 BOX	\$500

문의: 703-281-9660 / kdclass2018@gmail.com

정크 빨리빨리

이거
어떻게
버리자?

“가정, 사업체에 안쓰는
가구, 가전 등 버려드립니다.”
각종 딜리버리 / 소량 이사 전문
비즈니스 폐업 / 각종 철거 전문



571-723-0446

열린 마음으로 시니어분들 돌봐 드립니다

- ◆ 주인이 직접 돌봐 드립니다.
- ◆ 1에이커 넘는 깨끗하고 넓은 정원을 확보하고 있습니다.
- ◆ 자녀들의 휴가, 출장으로 인한 단기간 돌봄도 가능합니다.
- ◆ 노바대학과 벨트웨이 중간지점(예촌 2분거리)입니다.
- ◆ 1인1실

MD나 타주에서 오시는 분 상담해 드립니다!
“양로원에 들어갈 예정이신 분들과 나오신 분들께
모든 것을 한국식(음식)으로 준비해 드립니다.”
방문하여 직접 확인하세요!

문의: 571-278-8811 / 703-999-3557

중앙생활안내광고 Classified

중앙일보 2025년 4월 14일 월요일

구인/구직광고와개인렌트유료광고내용보내실곳: kdclass2018@gmail.com (계재 증지를 원하실경우이메일주시기바랍니다.)

C15

콘도매매 \$375,000 스프링필드
방2, 화2, 새카펫, 새 페인트, 탁트인 구조, 넓은 리빙룸, 발코니2
703-813-8949

콘도매매 \$369,900 스프링필드 밝고 환한집
방2, 화1, 업데이트 (HVAC, 부엌, 화장실)
새카펫, 새 페인트, 넓은 리빙룸, DEN1, 넓은 발코니
703-813-8949

첼트리 End Unit 벽돌 타운 하우스
\$779,000 방3, 화장실 3.5, 차고 2
전부 업그레이드, 자이언트 물 앞
▶571-239-6054

COMMING SOON 리스트
Annandale 싱글홈 \$890,000
Springfield 싱글홈 \$800,000
South Riding 싱글홈 \$1.2m
703-919-0472

콘도 매매 114 Birch St B-6 Falls Church
w/메트로 66 근처세탁기,건조기,발코니,
스토리지
703-336-3283

1. 게인스빌레이크 메나사스골프 커뮤니티
싱글 \$1,060,000
방4, 화4.5, 차고2, 페리오, 스크린 벽,
4,433sqft, 0.3 acre, 2004
2. 콘도 매매 \$485,000 밝고 환한8층, 맥클
런 앤드유닛, 시원한 레이아웃
타이슨스 코너/메트로, 방2, 화2, 테라스, 차
고2, 1,335sqft, 엘리베이터
3. Open House 4/13(SUN) 2-4pm
게인스빌 콘도 \$425,000, 방3, 화2.5, 차
고1, 1,778sqft, RT29/66, Giant, Harris
Teeter, Gateway Shopping mall
▶571-239-6054

에난데일 콘도 \$210,000
완전 리모델링된 환하고 밝은 예쁜 콘도, 나
무마루, 새롭게 리모델링한 부엌과 화장실,H
Mart 가가움
703-813-8949

1. 패어팩스 타운하우스 \$800,000
2010년, 방3, 화3.5, 차고2, 2,300sqft
Fairoaks mall, route 50/66/286
2. 센터빌 Fair Crest Town \$695,000
방3, 화3.5, 차고1, 앤드유닛, 맥, 팬스, 파월
초, 센터빌하이
3. 패어팩스 콘도 \$580,000
방2, 화2, 차고2, 엘리베이터, 계단없는 단층
콘도, 1,078 sqft, 콘도비 \$534.77/m,
66/286/FairOaks mall, Fairlakes mall
4. 센터빌 중심콘도
방2, 화2, 차고1, 도서관앞, 1230sqft,
콘도비 \$348.77/m, Giant 66/28/29
571-239-6054

1. 패어팩스 싱글 \$1,150,000
방4, 화장실4+1, 차고2, 패어팩스 코스코 근
처에 있는 멋진 싱글홈
2. 패어팩스 싱글 \$850,000
방4, 화장실 2+1, 차고 2 밝고 이쁜 집, 마루바
닥, 넓은 뒷뜰
3. 패어팩스 싱글 \$1,300,000
방4, 화장실 4+1, 차고2 벽돌로 지어진 넓은
사이즈에 고급 주택 0.7 에이커
4. 패어팩스 싱글 \$1,900,000
방4, 화장실 3+1, 차고2, 맨투아 초등학교
모던하게 지은 멋진 새집
5. 옥튼 새 싱글 \$2,300,000
방5, 화장실 4+1, 차고2
1.8에이커의 넓은땅에 지어진새 집, 옥튼 HS
6. 맥클린 싱글 \$2,200,000
방4, 화장실 4, 차고2, 모던한 스타일로 지어
진 멋진 고급 주택, 맥클리 HS
703-899-8999

1. 센터빌 타운하우스 \$600,000
방4, 화장실 3.5, 랜트수익 \$2,900
2. 레스톤 타운하우스 \$620,000
방3, 화장실 2.5, 랜트수익 \$3,000
3. 패어팩스 타운하우스 \$800,000
방3, 화장실 3.5, 호수뷰, 차고 2, 랜트 \$3,600
703-231-5572

1. 알렉산드리아 단독주택 \$619,000
방3, 화2 단층집으로 넓은 백야드 0.3 에이커
프랜코니아 지역으로 교통, 생활시설 편리
시니어 거주하기에 편리한 단층구조
지붕, 에어컨등 최근 교체, 계단없음.
2. 매나서스 콘도 \$330,000
방2, 화2 주차공간 편리한 콘도, 그로서리, 병
원, 레스토랑, 도서관등 좋은 생활여건
703-483-0505

사업체 매매

미장원리스
게인스빌 상업중인 미장원 렌트 \$3,300/m
1,300 sqft, 29/66, 세븐일레븐 옆
571-239-6054

미장원매매
센터빌 중심 상업중 미장원 은퇴, NEW
HVAC, 좋은 조건, 최근 리모델링
571-239-6054

식당급매 (한식+일식)
센터빌, 첼트리 VA
연매상 100만+25만, 롯데에서 가까운 거리
꼭 사실분만 연락바람
443-631-3125

급매 (매매가격:\$59,000)
혼자 할 수 있는 자영업,
월수입: 5,500~6,500
업종: 캔디 배달(VA, MD), 주 3일 근무
▶Mr. 박: 571-238-9435

▶앤지 부동산 파고, 사고자 하시는분
이익 창출위해 함께 고심해드립니다
571-550-7658

▶리커 | 식당 | 카워시 | DC 건물 | 호텔
현재 리타이어를 준비하시는 사장님들!
비즈니스 매매를 어떻게 해야 할까요?
I. 사업체 매매 상황을 잘 Evaluation
하여 매매 가격을 산정해야 합니다.
II. 정확한 매물 상황과 매매 조건들이
flexible해야 합니다
III. 커머셜 / 비즈니스 매매 부동산
전문가를 고용해야 합니다
20년 경력의 남보다 2배 더 뛰어난
케빈 신과 은퇴를 설계하세요!
703-395-3123

▶성업중인 오토 리퍼어 (VA)
연매상-\$850,000, 포텐셜 좋음
매매-\$38만(실 바이어 Only)
571-242-3736

중고매매/기타

2014 Chevy Cargo Van \$9,000, 192,000
마일, 핸디맨 중고 장비 포함
703-864-5346

혼다 CRV SUV 2013년 18만 마일,
한주인/상태양호 \$6,000
213-767-2381

무쇠가마솥 식당용 중고 큰 사이즈
필요하신분
703-401-9997

식당용 테이블 11개, 의자 40개 중고
상태 좋음
703-401-9997 (문자요망)

한국 고전 가구 (오리지널)
35년 이상 수집한 100년 이상된
한국 고전 가구 40여점을 은퇴로 착한
금액에 양도하고 싶습니다.
이미테이션이 아닌 오리지널입니다.
흥미 있으시면 연락주세요.
703-626-7370 YJ CHOI

혼다 오딧세이 미니밴 2007
26만 마일 뉴타이어 상태굿 \$3,000
571-814-8773

전 면허 VA·MD 불체자에게 면허정식 발행
필기 요점정리·예상문제/한국·타주면허/
Real ID 신청/차량 구입·등록/기타 교통국 업무
▶571-294-0057 (Jim Dong)

ZOOM-ART - Pen & Water Color
- 누구나(성인, 시니어) / 주 1회 90분 수업
- 기초반 / 중급반 / 고급반
▶문의 : 703-678-6639

통역서비스 친절히 도와드립니다. 관광서서류
대행, 심부름 대행, 퍼밋대행, 이민국 인터뷰, 병
원, 카운터, DMV, 차없으신분 라이더 가능
703-939-2737

▶수학개인과외 합니다. (면대면 및 줌 강
의) SAT & ACT 준비 (대학입시 준비반) 및 영
재 수학-올림피아드 (중, 고등학교 준비반) 교
육이 필요하시면 연락주세요.
202-320-0431

중 / 고 수학과외 Algebra, Geometry,
Calculus, SAT 등 intensive learning
703-946-4969/ inyeolchoi@hotmail.com

▶우표 수집한것 팝니다. 우표수집 하시는
분 연락바랍니다. 오랜동안 여러나라의 귀하
고, 소중한 우표를 새 주인을 찾습니다.
301-275-6533

골동품 이조가구 진품 그림, 한국가면 고가 판
매가능, 일본 물건도 있음.
240-796-0093

Frier furnace 4ea, Oil c/L machine 1ea
Mix machine 1ea, 반찬 Refrigerator 2ea
Cash register 1ea
Beltsville, MD 20705
443-904-7146

건축/페인트/마루

손싸이딩, 올드하우스 메케닉 크루 구합니다.
(타주)
540-680-1571 / 703-955-2827

▶구인-리모델링 건축회사에서 같이 일하
실 기술자, 헬퍼 직원들 구합니다.
703-499-4494

▶리모델링 부엌, 화장실, 에디션, 맥, 팬스,
지붕 제너럴 컨트랙터 MR. 박
703-434-2810

Mr. Lee 페인트 703-508-7214

TOP 건축 콜롬비아 MD
- 집수리전문 / 각종 집수리 일체 / 지하실,
주방, 욕실 / 전기설비, 타일 마루 / 루핑, 카펫,
페인트 / 각종 목수일 일체
▶443-980-1167

JL 건축 주방&욕실 리모델링
예쁘고 실용적인 주방과 욕실을 디자인하고만
들어드립니다.
▶문의 전화: 703-910-0400

레드문 페인트/하우스 페인팅(In, Out), 맥 메
인터년스와 클리닝, 샌딩, 파워워시, 핸디맨서
비스
▶문의: Mr. 문 703-965-3011

TK 30년 경력 종합건축 빌딩시설 관리 전문
회사 / 건축, 시공 및 건물시설의 체계적인 유
지보수 대행 관리, 상가 및 빌딩 신축, 리모델
링, 식당 및 사무실 공사 일체 / 자체 라이센스
보유, 책임보험 가입
▶703-504-6116

와니 건축 페인트, 마루, 타일, 부엌, 화장실, 맥,
그외 모든공사, 추정부 라이선스 보유,
책임보험 가입, 카톡 아이디: wani6811
▶571-331-6811

K&J Painting 실내외 페인트 전문 업체
30년 경험과 신용 / 목수, 각종 집수리
▶240-687-5155

보험

조은혜 종합보험/메디케어 & 오바마케어 신
정접수/자동차/주택/사업체보험
▶703-591-0009 / 703-537-9899

용자

제인 최 용자 25년 경력 매입/재용자/특수
▶703-244-3453

마이클 장 용자 주택/상업용자/재정상담
▶410-370-4229

▶유나이티드 모기지네이션
- 낮은 이자 / Cash out / 명의변경 /
Mortgage Insurance Remove
▶703-204-0022 / 703-727-9730

소독/가스검사

JD STAR 소독 (Mr. 은)
Rats/Mice, Insect, Termites
▶410-370-8057

라돈가스 검사
폐암을 일으키는 라돈 가스는 집에서 발견되
는 문제의 가스입니다. NRPP 면허소지
▶202-774-6554

냉동 & 히팅

L&B UNIVERSAL
히팅, 에어컨 가정용/산업용 전문
제일 큰규모의 냉난방 회사, 덕트 클리닝
▶703-678-1749

인터테크 냉난방
에어컨, 히터, 히트펌프, Carrier, Trane달러,
덕트, 드라이어벤트크린, 가정용/상업용
▶문의: 703-380-2282

JD 냉난방 (Mr. 은)
에어컨, 히팅, 냉동, 냉장, 워크인 / ELECTRIC
CONTROLS SPECIALIST/냉난방 TEACHER
▶410-370-8057

아라냉동
에어컨, 히팅, 냉동, 보일러, 세탁장비, 케리아
웃 장비수리, Ice Maker, 플러밍,
지하수펌프, 정수장치 *연중무휴 무료점검
▶443-850-3703 / 410-979-4242

조이텍 냉난방
에어컨, 히팅, 냉동, 냉장, 워킹쿨러, 워터히터
▶443-280-1873

정스 냉동(가정용/상업용) (Mr. Chung)
에어컨, 히팅, 냉동, 냉장, 전기, 플러밍,
워킹쿨러, 아이스머신, 덕트설치 & 크리너
▶301-572-2786/403-953-0801

보석

▶JJ VA 시계, 보석 수리
기술배우면서 일하실분 / 영어 필수 우대
703-691-1993

골든벨라보석 (센터빌, VA)
K24, K18, K14, K10, 다이아몬드 고가매입
▶703-988-0033 / 301-792-5615

카펫/에어덕트 클리닝

토탈카펫 25년 전통과 신용 최저가격보장,
카펫 / 하드우드 / 타일, 주거용,
상업용 한번시공은 끝까지 책임집니다.
▶703-909-0988

베스트 카펫, 카펫 및 에어 덕트 크리닝
최상의 트러파워 스티밍, 살균, 소독,
냄새 및 얼룩제거, 브러시, 파워 플청소,
응급수해복구 및 타일 플로워 왁스
▶703-967-4155

플러밍

SK 플러밍
화장실, 키친 리모델링, 운수, 히터 디쉬워
셔, Disposals, 상하수도 수리교체
▶703-989-0103

제임스 플러밍
수도꼭지, 변기, 하수도 뚫음,
상하수도 수리교체, 배수 펌프, 운수,
히터교체, GAS공사, 히팅, 에어컨, 냉동
집 안밖 물세는 것
▶703-499-5984

이삿짐

Movers LLC (GOOD HAND)
- 이사 / 배송 서비스 전문
- 쓰레기 / 폐기를 처리
571-982-9871 (Korean) / 202-802-2858
▶ sales@moversdmv.com

MI 이삿짐 (24/7)
빠른·책임·값이 싼·포장이사·서비스·자체
▶571-364-4185/mimovingllc@gmail.com

정크 8282 각종 딜리버리
소량 이사 전문, 비즈니스 폐업, 각종 철거전문
가정/사업체에 안쓰시는 가구, 가전품 등 처
리해드립니다.
▶571-723-0446

범양 해운
정확한 선택, 확실한 만족, 귀국 이삿짐 포장이
사, 타주 이사(차량운송) 무료견적
▶703-298-1919

HD 현대 통운
미동부 최대 운송회사, 귀국, 해외, 타주, 시내
이사, 고품격 포장. 자체창고보관 서비스 한국
화물 배송 서비스
▶703-339-8844

고려 통운
세계 어느곳, 어디든지가능
ICC 인가업체, 100% 자체보험 확실한세관처
리 및 서류작성 한국에서 지불가능
▶703-550-2424

조양 운송
신속, 안전, 신용, 저렴, 20년 전문 귀국이사, 포
장이사, 타주, 시내이사, 자체창고보관

▶703-550-5550

리모델링/핸디맨/전기

우주 Mechanical, LLC
전기/플러밍/가스/히팅/에어컨/역류장치/
MD fire 스프링클러/주방화재방지/복구작
업(수해, 화재, 가구, 곰팡이)보험처리가능/용
접(철, 스텐, 알루미늄)/제직및설치(키친후드, 닥
트)
301-222-3277

▶▶HBS Energy Inc에서 VA 지역 LED 프로
그램 세일즈 및 전기 헬퍼 하실분 구합니다.
담당자: 301-704-2482
회사: 443-864-5193
Email: hbsenergysolution@gmail.com

▶▶리모델링/부엌/화장실/실내/실외
30년 경력/정직/확실한 시공과 마감!
파인애플홈 Mr. 박
703-434-2810

Repair, Remodeling
VA Class, Insured, Since 1999 ~
▶571-239-8525

BBG 블라인드 버지니아
20여년 이상의 전통과 기술
한국산 블라인드, 친환경 원단, 하이퀄리티,
무료견적, 최상의 서비스, 합리적 가격
▶571-229-4633

H.P.C 집수리센터
집안밖의 문제를 도와드립니다
집안-리퍼어, 핸디맨서비스
집밖-창문, 사이딩, 거터, 루핑, 데크 등
▶571-594-4080

집수리·가게수리 LLC
핸드레일, 계단, 계단손잡이
▶703-340-5858(VA)/443-980-5858(MD)

▶▶미국회사 Electric Co.
전기 기술자, 영어 소통 필수
973-997-5805 (엘렌)

JIP Electrician & Contractor Inc.
전기에 관한 모든 공사가능.
라이선스 소지, 전화상담 환영,
무료견적, 철저한 AS
▶703-929-9601

전기공사, 페인트 리모델링
각종 전기, 카메라, DATA 24시간 출장가능,
▶703-582-7757

유리

JK유리 & Window/상점, 가정용 유리, 거울
Frameless 샤워도어 Aluminum, Door 설치,
MD/VA/DC 지역
▶703-346-5962

샤워도어, 자동문, 식탁유리, 거울장식,
특수 유리교체 및 특별 주문제작
▶703-894-7200

임업/멸칭

Alliance Land Management
토지개간 / 자란 뜰 잔디 깎기/울타리 라인/
산책로 및 목초지 관리
▶540-905-2849

HD Plus Construction
밀웍사에서 함께 일할 경험자를 찾습니다.
- 피니셔 (페인트, 스테인)
- 카펜터 (캐비닛, 코리안 카운터탑 제작)
- 프록젝 매니저 (이중언어)
높은 페이와 근무시간 보장
(571)420-5492 / (703)256-5486

생활안내 줄광고 게재요청
703-281-9660 (text)
kdclass2018@gmail.com

보험

메디케어 신청 및 보험가입 60년생 무료상담!

서플리먼트 · C 플랜 · 약보험 · 치과 · 안경 · OTC

자동차 · 주택 · 사업체 보험

“보험료”를 확실히 내려 드립니다!

조은혜 종합보험 10560 Main St., Ste 201
Fairfax, VA 22030
☎ 703-591-0009 / 703-537-9899



냉·난방

“냉·난방은 제대로 설치해야 영구적”

오래되고 낡은 교량이 기계 이상 망설이지 마세요. 유니버설이 최고의 기술과 최저의 가격으로 교체해드립니다.

히팅·에어컨 가정용/산업용 전문

규모가 곧 신용입니다

Carrier, Lennox 전문딜러

큰 규모의 미국 회사는 너무 비싸고 혼자 일하시는 한국 회사는 잘 못 믿으시겠지요? 한인 최대 규모로 저렴하고 정확하게 서비스 해드립니다

VA·MD·DC 지역에서 제일 큰 규모의 냉난방 회사, **L&B Universal**



덕트 클리닝
최신장비로 서비스 전후를 확실히 비교해 드립니다.

에어덕트 속 지드 먼지와 세균 알라지와 질병의 시작 믿을 수 있는 전문인력이 더욱 깨끗이 청소해드립니다.

L&B UNIVERSAL Office: 703-618-4822 Cell: 703-678-1749 3852 Dulles South Ct. #G Chantilly, VA 20151
www.LBuniversal.com
신속한 A/S·기술력 서비스·경쟁력있는 가격

건축 / 페인트

Since 1988
TK 종합건축

30년 경력 종합건축·빌딩시설 관리 전문회사

- ▶ 건축 · 시공 및 건물 · 시설의 체계적인 유지보수 대행 관리
- ▶ 상가 및 빌딩 신축 · 리모델링 ▶ 식당 및 사무실 공사 일체
- ▶ 건물 및 시설 유지보수 · 관리 대행

무료견적
설계/허가/디자인
시공/유지보수관리

자체 라이선스 보유 및 건축공사 책임보험 가입

Tel: 703-504-6116 / Cell: 703-675-7401

와니건축

Repair Doctor

페인트, 마루, 타일, 부엌, 화장실, 욕, 그외 모든 공사

책임시공/신속처리

-주정부 라이선스/책임보험가입-

Call 24시간가능

(사진보내주시면 즉시 무료견적)

카톡 ID : wani6811

571-331-6811

레드문 페인트

욕실, 주방, 지하실, 리모델링, 페인트 전문

목수, 타일, 마루, 욕, 캐비닛 샌딩 보수

핸디맨, 플로링, 전기, HOA 지적 수리

703.965.3011

콘크리트 보수 / 유리

콘크리트 보수

내려 앉은 콘크리트 올려 드립니다. 새로 만드는것보다 저렴합니다. 안 고치시면 발이 걸려서 넘어집니다.

- 계단
- 워크웨이
- 페디오

202-774-6554

JK 유리 & Window

C.703-346-5962

상점/가정집 유리 · 거울

Frameless 샤워도어/Aluminum/Door 설치

MD · VA · DC 지역, 신속시공

이삿짐 / 재테크 / 건축 / 전기

귀국 이삿짐/차량운송



포장이사 및 단주이사 / 주재원 귀국이사 전문
범양해운이 책임지겠습니다.

- 자동차 운송
- 수출입 화물(선박, 항공)
- 소량화물 / 유학생 우대
- 분실 / 파손 보험커버
- 쓰레기 처리가능
- 무료견적
- Door to Door Service
- 창고 보관 및 유통관리
- VA/DC/MD ↔ NY 정기운행
- 타주이사

범양해운 USA Tel.703-298-1919
7000 Newington Rd. #H, Lorton, VA 22079

www.vapumyang.com / va@pumyang.com / vapumyang@gmail.com

KOREA(SEOUL) 02-2093-2093 KOREA(BUSAN) 051-469-4191 USA(LOS ANGELES) 310-767-5699 USA(SAN FRANCISCO) 510-887-2424

USA(SAN DIEGO) USA(NEW JERSEY) USA(TEXAS) USA(ATLANTA)

HD 현대 통운

- 귀국, 해외 이사
- 타주, 시내 이사
- 귀국, 타주 차량운송
- 한국 소량 화물 배송 서비스
- 고품격 포장이사 서비스
- 자체 창고 보관 서비스

미동부 최대의 운송회사

703.339.8844

www.HDmovingusa.com

고려통운

세계 어느곳이나! 세계 어디든지!

- 귀국이삿짐
- 타주이사
- 해외이사
- 시내이사
- ICC인가업체
- 세계 84개국 체인 유통망 확보
- 100% 자체보험으로
- 고객의 추가 보험료 불필요
- 확실한 세관처리 및 서류작성
- 한국에서 지불가능 (후불)

Tel.703-550-2424 Fax.703-550-2426

GORYOEXPUS@hotmail.com 7350-E Lockport Pl., Lorton, VA 22079

조양운송

- 신속
- 안전
- 신용
- 저렴
- 20년 전문!!
- 귀국 이사 전문
- 자체 창고 보관
- 타주, 시내 이사
- 전문 포장 이사

(703)550-5550

choyangusa@hotmail.com

JJL Contractor Inc.

야곱의 사닥다리

지붕 고민 / 돈 걱정

이제 그만하세요

Tel. 703.835.0945

MD 업소 안내

냉난방

JD 냉난방

Mr. 은

410-370-8057

에어컨, 히팅, 냉동, 냉장, 워크인, 아이스 머신



소독

소독 JD Star Pest Control

Mr. 은

Owner / Certified Applicator

410-370-8057

410-370-8484

Rats/Mice, Insects, and Termites



JIP Electronic & Contractor Inc.

전기에 관한 모든 공사

Master Electrician Class - A 라이선스 소지

전화상담 환영/무료견적/철저한 AS

대표 : 박을구

703.929.9601

보석

Golden Dew Jewelry

기쁨과 행복을 드리는

골든 듀 보석

다이아몬드 전문점

- 백금(Platinum)
- K14, K18, Setting 전문
- G.I.A. E.G.L. 다이아몬드 판매

- 결혼 예물 셋팅 전문
- 순금 아기들 반지 팔찌
- 남양진주 각종 보석 취급

- 각종 결혼식, 약혼식 예물용 로렉스시계 전문 판매
- 각종 보석 감정 수리 상담

410-480-2477 8801 Baltimore Nat'l Pike
엘리컷시티 롯데몰라자내 Ellicott City, MD 21043



건축

Top 건축 MD

집수리 전문

- 각종 집수리 일체
- 지하실/주방/욕실/전기설비
- 타일 마루/루핑/카펫/페인트
- 각종 목수일 일체

443-980-1167

용자

United Mortgage Nation

소중한 주택 용자는 신뢰 받는 파트너, United Mortgage Nation과 함께 하세요!

(NMLS #: 2425871)

703-204-0022

703-268-3954
WWW.UMNLOAN.COM



에어컨&히팅 / 핸디맨 / 건축 / 플러밍 / 카펫&크리닝 / 블라인드 / 마루 / 페인팅 / 이사 / 웨딩 / 부동산

웨딩스토리

토탈 결혼 준비

- 웨딩 플래너
- 웨딩드레스 & 턱시도 대여
- 웨딩플라워 데코
- 결혼식 장소 및 비용예산 선정

703-642-2247
9502-A Lee Hwy., Fairfax VA 22031

홈 플러밍/집수리센터

저렴한 가격으로 최고의 만족을!

플러밍	핸디맨
<ul style="list-style-type: none"> ◆수도꼭지 교체 ◆싱크/디스포저 ◆워터히터/물새는것 ◆하수막힘/변기교체 ◆씽프 교체 	<ul style="list-style-type: none"> ◆루핑수리/거러교체 ◆사이드 리페어/창문 ◆데크 수리 ◆드라이얼/페인트 ◆파워워시

24 hours 7 days Service **571.594.4080**
VA A 라이선스/보형 13908 Green Trails Ct, Centreville, VA 20121

토탈카펫

30년의 전통과 신용으로
최저가격 보장
카펫 / 하드우드 / 타일

주거용 **703.909.0988**
상업용 한번 시공한 것은 끝까지 책임집니다.

현대부동산

성실을 실천하는 부동산! 행복 가득하고 편안한 집을 소개해 드립니다.

내 집 마련의 꿈! 현대부동산이 함께 합니다.

*상담 환영 (집 파실 분, 사실 분, 경매)

Hyundai Realty Incorporation 703-813-8949
703-813-8150~5

Master Licensed & Insured Contractor

인터테크 냉난방

에어컨 / 히터 / 히트펌프

미국회사 10년 경력 Carrier, Trane 딜러 덕트, 드라이어 벤트 크린

가정용 상업용 **www.intertechvac.com**
703.380.2282

냉동·냉장고 사고팝니다

아라냉동

판매장 및 장비 수리 센터

에어콘·히팅·냉동·보일러·세탁장비 수리
캐리아웃 장비수리·Ice Maker·플러밍
지하수 펌프·정수장치

연중무휴 무료점검

TEL. (443) 850-3703 / (410) 979-4242

MI 이사짐

첫번째 10% 할인
두번째 20% 할인

빠른·책임·값이 싼 **24/7**
포장이사·서비스·자재

571-364-4185
mimovingllc@gmail.com

조이텍 냉난방

에어컨	히팅
냉동	냉장
워킹클러	워터히터
플러밍	전기

Master HVAC Contractor
Master Plumber/Gas Fitter
443.280.1873 Lee
joytechvac.com

저렴한 가격! 최고의 만족!

SK 플러밍

- ▶ 화장실, 키친 리모델링
- ▶ 싱크, 욕실, 화장실, 부엌
- ▶ 수도꼭지 / 변기 / 하수도 뚫음
- ▶ 온수, 히터 (가스/전기)
- ▶ Dishwashers, Disposals
- ▶ 상하수도 수리교체 / 배수 펌프
- ▶ 철 핸드레일 리페어 및 각종 용접

MD·VA 24 hours 7 days Service
703-989-0103

골든 벨라 보석상

- 결혼 예물 전문
- G.I.A 다이아몬드
- 보석, 금 고가 매입
- 순금 야기 돌반지, 팔찌
- 보석 세공, 시계 수리

703.988.0033 센터빌
301.792.5615 H-Mart 내

단연 최고의 신문!!
중앙일보

워싱턴 중앙일보 T. 703-281-9660

사업체 매매

어려운 시기에 적은 돈으로 할 수 있는 사업체를 찾으십니까?

주인이 26년 운영 후 은퇴하시는 **Seafood Carry-Out**을 소개합니다!

\$65,000 Only.
자세한 사항은 전화 주세요.

Cell: 571-278-8211 (David)

H.P.C 집수리센터

집안밖에 문제를 도와드립니다!

- 집안-리페어, 핸디맨 서비스
- 집밖-창문, 사이딩, 거터, 루핑, 데크 등 일체

"일단 전화주세요!"
상세한 답변을 드리겠습니다!

*VA Class A 라이선스 보유 *라이어블리티, 워커스컴 보험 보유
571-594-4080

JL 건축

주방 & 욕실 리모델링

예쁘고 실용적인 주방과 욕실을 디자인하여 만들어 드립니다.

703.910.0400

궁금한 기사 중앙 일보안에 있습니다

워싱턴 중앙일보
7023 Little River Tnpk., #310, Annandale, VA 22003 T. 703-281-9660

BBG 블라인드 전문업체

- 한국산 콤비, 롤스크린 블라인드
- 한국산 전동 블라인드
- 한국산 Triple Shade 블라인드
- 한국산 나비주름, 형상 기억 커튼
- 한국산 Cordless 블라인드
- 한국산 Smart Curtain
- 상업용 블라인드 전문제작
- Interior의 완성 블라인드

VA-MD-D.C 무료견적
571.229.4633
www.bbgbllinds.com / bbgbllinds@gmail.com

우주 Mechanical, LLC

- 전기/플러밍/가스/히팅/에어콘
- 역류장치(Backflow)
- MD Fire 스프링클러
- 주방 화재 방지
- 용접(철, 스텐, 알루미늄)
- 제작 및 설치 (키친후드, 닥트)
- 복구작업 (수해, 화재, 가구, 곰팡이) 보험처리가능

DC, MD, WV 라이선스 소지
301-222-3277

임업 벌청 / 토지, 들판, 잔디, 울타리, 목초지 관리

귀하의 후회없는 선택!! **중앙일보**

워싱턴 중앙일보 T. 703-281-9660
7023 Little River Tnpk., #310, Annandale, VA 22003



Jim & Roger's 본바닥 영어

해설: 스티브 박(CIU교수)

California International University
www.ciula.edu (213)381-3710

from time to time; 가끔, 때때로

Terry is talking to Ken during a lunch break at work.

(테리가 회사에서 점심시간에 켄과 얘기하고 있다.)

Terry: Do you go to night clubs?
테리: 나이트 클럽에 가?
Ken: From time to time, 켄: 가끔.
Terry: I used to go to night clubs but not anymore.
테리: 예전엔 나도 나이트 클럽에 가고는 했는데
이젠 안 가.
Ken: I hear you. The older I get the more I like to stay
home.
켄: 이해해. 나도 나이가 들수록 집에 있는 게 더

좋더라.
Terry: I love jazz and if there's someone I like in town I
ll go see them.
테리: 내가 재즈를 좋아하잖아. 좋아하는 연주가
가 여기 오면 보러 갈 텐데.
Ken: Me too, 켄: 나도.
Terry: But usually I just listen to CDs of my favorite
musicians.
테리: 그래도 보통은 그냥 좋아하는 연주자들의

CD를 듣게 돼.
Ken: I do the same, 켄: 나도 그래.
Terry: (Looking at his watch) Time to get back to
work.
테리: (시계를 보며) 다시 일 할 시간이다.
Ken: Lunch time goes by so quickly.
켄: 점심 시간이 너무 빨리 지나간다.

▶ used to (do or have something): 예전에 ~했지
만 지금은 안 한다.
"I used to live in San Francisco." (샌프란시스코에
산 적이 있었어.)
▶ I hear you: 이해해. 그마음 알지.
Jim: "I'm tired, I want to go home." (짐: 피곤해.
집에 가고 싶어.)
Roger: "I hear you. I want to go home too." (이해
해. 나도 집에 가고 싶어.)

날말퀴즈

1			2	3		4	5	
6	7		8		9		10	
	11	12			13	14		
	15		16		17		18	
19			20	21			22	23
24			25					26

가로열쇠

(1) 온 나라. ~ 노래자랑 (2) 등을 긁을 때 사용하
는 도구. 효도를 한다는 뜻으로, 보통 대나무로
만들죠 (4) 채소, 과일, 해초 따위의 식물성 음식
만 먹음 (6) 음식을 만들거나 차리는 방 (8) 사람
의 얼굴을 중심으로 그린 그림 (10) 물을 퍼붓듯
이 세차게 내리는 비. 눈이 오려나 비가 오려나
~ 장마 지려나/만수산 검은 구름이 막 모여든다
(정선 아리랑) (11) 한국식 중국 음식이죠. 20~
30년 전만 해도 인기 외식 메뉴였다 (13) 마음에
둔 사람을 몹시 그리워하여 생기는 병 (15) 설사
할 때 나오는, 물기가 많은 묽은 배설물 (17) 지
난날 수입과일로 인기가 있었으나, 오늘날은 흔
한 과일이 되었죠. 중요한 세계 식량작물의 하나
이죠 (19) 죄인의 두 발목을 넣고 자물쇠를 채우
게 한 옛 형구 (20) 대문의 좌우로 죽 벌여 있는
종의 방. 도망을 속되게 이르는 말 (22) 몸 전체
를 비추어 볼 수 있는 큰 거울 (24) 표지로 삼는
표. 안 선수는 ~을 향해 활시위를 힘 있게 당겼
다 (25) 찹쌀에 기장, 찰수수, 검정콩, 붉은팥의
다섯 가지 곡식을 섞어 지은 밥 (26) 아주 좋은 밋
자리나 집터

세로열쇠

(1) 전선이나 통신선을 늘어 매기 위하여 세운 기
둥 (3) 스스로 그린 자기의 초상화 (5) 소금을 녹
인 물 (7) 품질이 좋은 옷실을 녹여 부은 다음 다
시 두드려 만든 그릇 (8) 처음으로 대하는 얼굴.
처음 만나는 처지 (9) 사람의 얼굴을 그림으로 그
린 형상. 저 녀석은 ~이 꼭 말처럼 생겼구먼 (10)
한없이 마시는 술의 양. 많이 마셔 매우 취한 상
태. 우리는 ~으로 취해 물먹은 솜처럼 흐느적거
리며 노래를 불렀다 (12) 채소를 간장·고추장·
된장 또는 식초 등에 담가 만든 밑반찬 (14) 열
기나 증기로 땀을 내고 목욕을 하는 일. 핀란드
식 증기 목욕에서 유래하였다 (15) 눈에 물이 넘
나들도록 만들어 놓은 좁은 통로 (16) 급하게 내
갈기는 풍의 줄기. 배알, 특히 큰창자 부분을
낮잡는 뜻으로 이르는 말. 내가 쫓아가자 그는
~이 빠지게 내뺐다 (17) 승려가 등에 지고 다니
는 자루 모양의 큰 주머니 (18) 알몸 (19) 음식점
에서, 파는 음식의 종류와 가격을 적은 표 (21)
줄을 지어 앞으로 나아갈 때 쓰는 반주용 음악
(23) 노인들이 모여 여가를 즐길 수 있도록 마련
한 집이나 방

스도쿠

5	3	8		7		6		1	
7				3		5	2	8	4
1		4	9	8	6	7			
				1	2	3	9	6	
	8				6				
	1	3		9		4			
	4				9		7	2	
			5	7	3				
9		2					5		6



자료제공 = 올드북 (www.gobook2.com)



스도쿠 문제풀이 스도쿠는 집
중력을 필요로 하는 계
임입니다. 가로·세로는 물론 사각형 3X3
안에도 1~9까지의 숫자가 겹치지 않게 적
어 넣어야 합니다.

9	3	5	1	4	8	2	7	6
6		4	1	2	3	7	5	8
2	7	8	6	5	9	1	4	3
7	2	4	8	6	5	3	1	9
5	1	3	7	6	4	9	8	2
8	9	6	3	2	1	7	5	4
3	5	7	9	8	6	4	2	1
4	8	2	5	1	3	9	6	7
1	6	9	4	7	2	8	3	5

워싱턴 한인 커뮤니티 제일의 종합일간지!

㉠ 워싱턴 중앙일보

1년 정기 구독료 \$150

“ 중앙일보 1년 정기 구독료가 **\$150(선납)**으로
2024년 **7월 1일** 부터 조정된 것을 알려드립니다.
주요 한인 마켓과 식당 등 80여개의 기존 가판대에서는
무료로 구독하실 수 있습니다.

중앙 생활안내 구인/구직 줄 광고는 월 \$20로
계속해서 지역 한인 커뮤니티를 위해 게재됩니다. ”

워싱턴중앙일보는 애독자 여러분들을 위해
끊임 없이 노력하는 신문사가 되기를 약속드립니다.

정기구독 신청 및 문의: 703-281-9660, 1
7023 Little River Tnpk., #310, Annandale, VA 22003



㉠ 워싱턴 중앙일보 구독신청서

성명 (Name)	영문 (Eng)	한글 (Kor)
주소 (Address)		
연락처 (Phone #)	Home	Cell
구독료 (Subscription Fee)	1년 선납 \$150	지불 방법 <input type="checkbox"/> Check <input type="checkbox"/> Bill <input type="checkbox"/> Credit Card <input type="checkbox"/> Pay to the Order of: The Korea Daily
Card Info	카드 종류 <input type="checkbox"/> VISA <input type="checkbox"/> Master <input type="checkbox"/> Amex <input type="checkbox"/> Discovery <input type="checkbox"/> 카드 번호	카드 유효기간 EXP. DATE: / / CVS: / /
신청서 보내실 곳	The Korea Daily 7023 Little River Tnpk., #310, Annandale, VA 22003	
20 년 월 일 서명 (sign):		

* 신청하신 신문은 신청일(구독료 완납기준) 2일 후부터 배달되며 2일이 지나도 신문이 배달되지 않을 경우
구독부(703-281-9660,1)로 연락주시기 바랍니다.

Nation Wide **미전지역 안내광고 동시게재** 광고문의 213-368-2525

LA · 뉴욕 · 시카고 · 애틀랜타 · 워싱턴 DC

애틀랜타 기타 지역

구인 매매

일본식당 구인
*히바찌 셰프 0명
*스시 셰프 0명
유경험자
침식제공
(걸어서 출퇴근 거리)
알라바마 지역
T.251-968-2525
256-653-1970

테리아키 매매 (\$75만)
워싱턴주, 월렌트 \$3,715
인기지역에서 10년 이상 운영된
안정적인 To Go 전문
년매출: \$1.2M, 년순익 25만
John Lee (469)900-7073

40년된 덴탈랩매매
살기좋은 세크라멘토지역
품격있는 고객들과 성장할
아주 좋은 기회 (가격문의)
꼭, 관심있는분 이메일주세요
Hcho07@sbcglobal.net

koreadailyus.com
한인사회의
든든한 대변인

Koreadailyus.com은
주류사회에한인사회의 목소리를
전달하는 든든한
대변인이 되었습니다

Hello Town
미국 생활에 대한
고급리티 리얼리티와
마음을 나눌 수 있는
커뮤니티까지
All about US Life!

RENT
부동산

미국 라이프의 모든 것
자동차

전문업체
문의 213.368.2525

법무사가 되세요

“라이선스를 받으시고 고소득을 평생 올리세요”
학교 웹사이트 interpacU.com 에 들어서
한국어 Sample 강의를
들어보시고 법무사반을 등록하시면 됩니다.
International Pacific University
(213)674-7000 (213)505-7703

총장 법학박사 하워드 레

가장 작은
광고로
가장 큰 만족
을
얻을수 있는
광고
중앙일보

개인 / 비즈니스 / 용자전문

- ▶ GOOD크레딧, BAD 크레딧 상관없이 용자상담환영
- ▶ 비즈니스론, SBA론, 머천트론 전문
- ▶ 개인용자, 카드용자 및 현금화 전문
- ▶ 집 모기지 페이먼트 험드신분
- ▶ 메이저은행에서 용자 거절된분 환영
- ▶ 다스크레딧카드 한도 증액 후 재용자 가능
- ▶ 사업체 운영 / 매매 / 폐업시 용자 가능
- ▶ 역이민 고려하시면 연락요망 (귀국플랜)
- ▶ 나쁜크레딧 리페어 빌드업 전문

중부컨설팅 (213)357-1010, (213)820-3912

Leisure World Seal Beach, CA

고품격 은퇴마을
주택 구매자 조건

1. 연령: 만 55세 이상 (부부일경우 한분만도 가능)
2. 지난 2년동안 세금보고서 사본 (첫째와 둘째 페이지 필요)
3. 401K, 은퇴연금, \$2.5만 or \$5만 (6개월 이상 은행예치 증명서 사본)
4. 집구매는 일시불로 지불 (Monthly Association Due와 Property Tax를 합한 액수의 4배 이상 월수입이 있어야 됨)

"황혼을 편안하고 행복하게"
알고 계십니까? 유토피아 라고도
불리는 완벽한 시설
바닷가 인근에 시니어를 위한
실버타운 "레저월드"

레저월드에 거주하고 있는 전문 Agent
Philip Y. Bak (박윤택) Bro#01895031
Direct: (213)550-9991
Office: (562)235-3760
최선을 다해 도와 드립니다.

Berkshire Hathaway baksusa@yahoo.com

비즈니스 홍보 걱정 끝~
중앙일보 '안내광고'가 있잖아요.

Korea Daily Tel. 213.368.2525

지긋 지긋한 **통증**과 **중풍** 치료로
기적을 경험!

“중풍과 통증을 치료하는 한방의 신비!”

중풍으로 마비됐던 델취노 고메즈(51) 씨는 LA 한인타운 성민 산삼 한방병원에서 두 달간 치료를 받고 놀랍게 회복했다. 2022년 12월 중풍 발병 이후 지팡이에 의지해야 했던 그는, 침과 뜸, 약물 등으로 이루어진 6단계 한방 치료 덕분에 이제는 지팡이 없이 걸을 수 있게 되었다.

서영수 한의학 박사는 "중풍은 불치병이 아니다. 기혈 순환과 혈전 제거가 핵심이며, 삼혈관 치료에 좋은 금육단과 위장 강화에 효과적인 도인벽사단을 병행 처방한다"고 설명했다. 또한 "손발 저림, 어지러움 등 초기 증상이 있다면 철저한 건강 관리가 필수"라고 당부했다.

문의: (213) 503-3304
주소: 809 S. Hobart Blvd, LA

잠 못 이룰 정도로 지긋지긋한 모든통증
요통, 척추간 협착증, 오십견
[수술.진통제 없이 치료합니다!]

10여일 만에
뼈아픈 류마티스
관절염 통증에서
벗어난
실제 치료사례

중풍, 류마티스 관절염은
불치병이 아니다!

[사진 오른쪽 치료전, 치료후]

성민산삼
한방병원 명약 산삼금육단 도인벽사단
50% 특별할인가

Tel. 213.385.3304 Cell. 213.503.3304

깨끗하게 손질된 민물장어 판매
바로 구워드시세요

\$100 이상 무료 배송
장어판매할 식당 적극 환영

LW FISH MARKET 문의 (832) 605-4890 · (281) 501-2623
1249 Blalock Rd #201, Houston, TX 77055

새봄맞이 2025년산 NEW제품 출시기념

신정식 박사의 30년 약초연구
비방이 담겨있는
매일 먹는 위장영양제 **속편해**

한달분 정가 \$120 **2+1할인**

2개사면1개더 (2+1) 위장의 체질을 개선해
위장을 힘있게 강하게!

신정식박사

속편해한의원 213-393-0999/213-334-1100

속편해
구입처 711 S. Vermont Ave # 205, LA CA 90005
별문 갤러리아 (213)388-4100 / LA 갤러리아약국 (323)733-7200 / 한국약국 (323)464-3925



김진욱 척추신경전문의

1996년부터 27년간 원칙있는 진료 근본적인 치료를 통해
삶의 질을 향상시키고 건강하고 행복한 생활을 위해 최선을 다하겠습니다.

최신형 의료시설 완비 / 최신형 X-Ray 완비 / 교정 및 물리치료 / 의료보험

진료과목

- Whiplash 전문치료
- 목을 들지 못하는 증상
- 허리 디스크
- 목 디스크, 목, 통증, 두통
- 어깨가 쑤시고 아픈 증상
- 허리 통증
- 목이 뻣뻣한 증상
- 팔이 저리고 감각이 둔한 증상
- 다리가 저리고, 당기는 증상
- 목을 돌리기 어려운 현상
- 팔을 올리지 못하는 증상
- 좌골신경통 마비

Dr. 김진욱

- UCLA Biology
- Palmer College of Chiropractic (Davenport, Iowa)
- Board Certified in Permanent Impairment Rating
- Fellow of American Back Society
- Member and Board Eligible for Diplomat Status of the American College of Forensic Examiners
- Member of the American Board of Disability Analysts
- Member and Academic Consult of the National Board of Forensic Chiropractors
- Chiropractic Rehabilitation Diplomat Program



CHIROPRACTIC AND REHABILITATION

김진욱 척추신경전문의 Tel. (703) 691-3111

교통사고/직장사고/운동사고 Office Hours by Appointment

약착같은 부동산
비키리

4월 **HOT** 리스팅

2025 주택 동향 (부동산 시장 불안정) 금리인하의 불확실성, 주택 매물 부족, 부동산 가격 하락은 여전히 부정적.

주택 구입 전략!

1. 주택 대출 금액을 알아본다.
(세금보고서 2년치)
2. 주택 모기지 납입능력 금액을 책정한다.
3. 구입금액설정후 구입지역을 설정한다.

* 여러각도에서 같이 고민해 드리는
비키리 부동산에 연락주세요!

셀러 집 판매 전략!

- ★ 아직도 매매 물량이 부족한 시기라
집 팔기 좋은 시점입니다.
- ★ 셀러를 대변하는 부동산,
비키리 부동산에 연락주세요.

매매

디씨 NW 건물 \$2.2M 그로서리 스토어 1층, 2, 3층 아파트
 센터빌 타운하우스 \$60만불 방4+ 화장실3.5, 렌트 수익 \$2,900
 레스톤 타운하우스 \$62만불 방3 + 화장실2.5, 렌트 수익 \$3,000
 스탠포드 타운하우스 \$42만불 방3 + 화장실3.5
 페어팩스 타운하우스 \$80만불 방3 + 화장실3.5, 호수뷰, 차고 2, 렌트 \$3,600

렌트

애쉬번 웨어하우스 \$4,800 3800sqft, 큰 오픈 스페이스, 화장실 2개, Loading dock
 애쉬번 타운하우스 \$3,600 방3 + 화장실3,차고 2, 입주 6월
 찬틸리 타운하우스 \$3,400 방3 + 화3,5,차고 2, 입주 4월초
 우드브리지 \$3,200 방3 + 화장실3.5, 차고 2, 입주 3월초
 맥클린 로톤다 콘도 방2 + 화장실 2, 즉시 입주

힘든 세입자나, 밀린 렌트비로 고민중이시면 연락주세요.

부동산 매매, 임대주택 리스팅, 임대주택 관리

비키리 부동산

전화 문자 **703-231-5572**

DC, MD, VA 브로커 면허 소유
북버지니아 부동산 협회 선정 17년 연속 탑프로듀서, 주택 관리 전문 회사

NVAR Diamond Member
Membership in the Top Producer's Club for 10 years of cumulative success

CONFIDENTIALITY NOTICE: The contents of this email message and any attachments are intended solely for the addressee(s) and may contain confidential and/or privileged information and may be legally protected from disclosure.



앰플러스 부동산 / 탑 프라퍼티 임대관리회사

DC, 메릴랜드 / 301-399-0140 | 버지니아 / 703-863-0321



고객님을 최우선으로 생각하는 World Bankcard Service가 새로운 혁신과 서비스로 찾아왔습니다.



1 새로운 크레딧 카드 기계:

결제 중 끊김과 오랜 결제 시간 등의 불편을 해소합니다.
신속하고 원활한 결제를 보장합니다.

2 새로운 POS 시스템:

효율적이고 신속한 POS 시스템을 도입하여
여러분의 사업을 한 단계 높여드립니다.
간편한 운영으로 비즈니스 성과를 더욱 향상시킵니다.

3 더 낮은 카드 수수료:

부담스러운 고물가 시대!
사장님들을 위해 더 낮은 카드 수수료를 제공합니다.
여러분의 경제적 부담을 덜어드립니다.



World Bankcard Service와 함께라면 더욱 원활하고 효율적인 비즈니스 운영이 가능합니다.
저희와 함께 성공을 이루어가십시오. 더 많은 정보 및 문의는 아래 연락처로 문의 바랍니다.



함께하는 비즈니스의 파트너가 되어드립니다.
함께 성장해나가는 여정에 참여해주셔서 감사합니다.

TEL. 703-225-5500, 1-800-927-5675 | FAX 703-225-5507
10855 FAIRFAX BLVD 3rd FL., FAIRFAX, VA 22030
World Bankcard Service